

令和5年度

# 大町市公営企業会計決算書

水道事業会計

温泉引湯事業会計

公共下水道事業会計

農業集落排水事業会計

病院事業会計

長野県大町市

# 目 次

## 水道事業会計

1	決 算 報 告 書	(1) 決算報告書	2
2	決 算 諸 表	(1) 損益計算書	6
		(2) 剰余金計算書	8
		(3) 剰余金処分計算書(案)	10
		(4) 貸借対照表	11
3	決 算 付 属 書	(1) 事業報告書	14
		(2) キャッシュ・フロー計算書	23
		(3) 収益費用明細書	24
		(4) 固定資産明細書	28
		(5) 企業債明細書	30
		(6) 会計に関する書類における注記	32
4	決 算 参 考 書 類	(1) 月別営業収益(調定額)一覧表	34

## 温泉引湯事業会計

1	決 算 報 告 書	(1) 決算報告書	38
2	決 算 諸 表	(1) 損益計算書	42
		(2) 剰余金計算書	43
		(3) 剰余金処分計算書(案)	43
		(4) 貸借対照表	44
3	決 算 付 属 書	(1) 事業報告書	47
		(2) キャッシュ・フロー計算書	50
		(3) 収益費用明細書	51
		(4) 固定資産明細書	54
		(5) 会計に関する書類における注記	56
4	決 算 参 考 書 類	(1) 月別営業収益(調定額)一覧表	58

## 公共下水道事業会計

1	決 算 報 告 書	(1) 決算報告書	62
2	決 算 諸 表	(1) 損益計算書	66
		(2) 剰余金計算書	67
		(3) 剰余金処分計算書(案)	67
		(4) 貸借対照表	68
3	決 算 付 属 書	(1) 事業報告書	71
		(2) キャッシュ・フロー計算書	77

	(3) 収益費用明細書	78
	(4) 固定資産明細書	82
	(5) 企業債明細書	84
	(6) 会計に関する書類における注記	94
4 決算参考書類	(1) 月別営業収益(調定額)一覧表	96

## 農業集落排水事業会計

1 決算報告書	(1) 決算報告書	100
2 決算諸表	(1) 損益計算書	104
	(2) 剰余金計算書	105
	(3) 剰余金処分計算書(案)	105
	(4) 貸借対照表	106
3 決算附属書	(1) 事業報告書	108
	(2) キャッシュ・フロー計算書	111
	(3) 収益費用明細書	112
	(4) 固定資産明細書	114
	(5) 企業債明細書	116
	(6) 会計に関する書類における注記	118
4 決算参考書類	(1) 月別営業収益(調定額)一覧表	119

## 病院事業会計

1 決算報告書	(1) 決算報告書	122
2 決算諸表	(1) 損益計算書	126
	(2) 剰余金計算書	128
	(3) 欠損金処理計算書	130
	(4) 貸借対照表	131
3 決算附属書	(1) 事業報告書	133
	(2) キャッシュ・フロー計算書	141
	(3) 収益費用明細書	142
	(4) 固定資産明細書	146
	(5) 企業債明細書	148
	(6) 会計に関する書類における注記	149
4 決算参考書類	(1) 医業収益月別一覧表	152
	(2) 患者数月別一覧表(延数)	154



令和5年度大町市水道事業会計剰余金の処分及び決算の認定について

地方公営企業法（昭和27年法律第292号）第32条第2項の規定により、令和5年度大町市水道事業会計決算に伴う剰余金を剰余金処分計算書（案）のとおり処分し、併せて同法第30条第4項の規定により令和5年度大町市水道事業会計決算を、別紙監査委員の意見を付けて議会の認定に付する。

## 1 収益的収入及び支出

## 収 入

区 分	予 算 額		
	当 初 予 算 額	補 正 予 算 額	地方公営企業法第24条 第3項の規定による支出 額に係る財源充当額
第1款 水道事業収益	554,294,000	224,000	0
第1項 営 業 収 益	454,072,000	0	0
第2項 営 業 外 収 益	100,220,000	224,000	0
第3項 特 別 利 益	2,000	0	0

## 支 出

区 分	予 算 額					
	当初予算額	補正予算額	予 備 費 額 支 出 額	流 用 増 減 額	地方公営企業法第24条 第3項の規定による 支 出 額	小 計
第1款 水道事業費用	473,699,000	21,160,000	0	0	0	494,859,000
第1項 営 業 費 用	426,369,000	1,848,000	0	0	0	428,217,000
第2項 営 業 外 費 用	41,329,000	0	0	2,358,700	0	43,687,700
第3項 特 別 損 失	4,001,000	19,312,000	0	△ 2,358,700	0	20,954,300
第4項 予 備 費	2,000,000	0	0	0	0	2,000,000

## 水道事業決算報告書

(単位 円)

	決算額	予算額に比べ 決算額の増減	備考
合計			
554,518,000	562,634,860	8,116,860	
454,072,000	458,167,986	4,095,986	(うち仮受消費税 40,952,033)
100,444,000	104,466,874	4,022,874	( " 3,403,257)
2,000	0	△ 2,000	( " 0)

(単位 円)

地方公営企業法第26条第2項の規定による繰越額	合計	決算額	地方公営企業法第26条第2項の規定による繰越額	不用額	備考
0	494,859,000	464,584,379	0	30,274,621	
0	428,217,000	400,727,401	0	27,489,599	(うち仮払消費税 6,810,611)
0	43,687,700	43,683,848	0	3,852	( " 0)
0	20,954,300	20,173,130	0	781,170	( " 0)
0	2,000,000	0	0	2,000,000	

## 2 資本的収入及び支出

## 収 入

区 分	予 算 額			
	当 初 予 算 額	補 正 予 算 額	小 計	地方公営 企業法第 26条の 規定によ る繰越額 に係る財 源充当額
第1款 資本的収入	17,272,000	180,688,000	197,960,000	0
第4項 負担金	17,271,000	0	17,271,000	0
第5項 固定資産売却代金	1,000	180,688,000	180,689,000	0

## 支 出

区 分	予 算 額					
	当 初 予 算 額	補 正 予 算 額	流 用 増 減 額	小 計	地方公営 企業法第 26条の規 定による 繰越額	継 続 費 次 額 繰 越 額
第1款 資本的支出	311,450,000	178,956,000	0	490,406,000	34,800,000	0
第1項 建設改良費	167,144,000	178,956,000	△ 503,000	345,597,000	34,800,000	0
第2項 企業債償還金	144,306,000	0	0	144,306,000	0	0
第4項 返 還 金	0	0	503,000	503,000	0	0

資本的収入額が資本的支出額に対して不足する額252,217,034円は、当年度分消費税及び減債積立金84,493,176円で補填した。

(単位 円)

継続費 繰越額 に係る 財源 充当額	合 計	決 算 額	予 算 額 に 比 べ 決 算 額 の 増 減	備 考
0	197,960,000	197,755,800	△ 204,200	
0	17,271,000	17,067,800	△ 203,200	(うち仮受消費税 944,089)
0	180,689,000	180,688,000	△ 1,000	

(単位 円)

合 計	決 算 額	翌 年 度 繰 越 額			不 用 額	備 考
		地 方 公 営 企 業 法 第 26 条 の 規 定 に よ る 繰 越 額	継 続 費 繰 越 額	合 計		
525,206,000	449,972,834	19,570,000	0	19,570,000	55,663,166	
380,397,000	305,164,681	19,570,000	0	19,570,000	55,662,319	(うち仮払消費税 10,604,684)
144,306,000	144,305,426	0	0	0	574	
503,000	502,727	0	0	0	273	

地方消費税資本的収支調整額9,660,595円、当年度分損益勘定留保資金158,063,263円及び

令和5年度大町市水道事業損益計算書  
(令和5年4月1日から令和6年3月31日まで)

(単位 円)

1	営業収益			
	(1) 給水収益	393,559,593		
	(2) その他営業収益	<u>23,656,360</u>	417,215,953	
2	営業費用			
	(1) 原水及び浄水費	21,364,027		
	(2) 配水及び給水費	41,359,654		
	(3) 業務費	38,101,226		
	(4) 総係費	30,542,262		
	(5) 減価償却費	259,652,905		
	(6) 資産減耗費	2,191,057		
	(7) その他営業費用	<u>705,659</u>	<u>393,916,790</u>	
	営業利益			23,299,163
3	営業外収益			
	(1) 受取利息及び配当金	4,061,928		
	(2) 他会計補助金	705,000		
	(3) 原水供給収益	33,020,011		
	(4) 長期前受金戻入	61,893,281		
	(5) 雑収益	<u>1,466,556</u>	101,146,776	
4	営業外費用			
	(1) 支払利息及び企業債取扱諸費	16,325,148		
	(2) 雑支出	<u>4,714</u>	<u>16,329,862</u>	<u>84,816,914</u>
	経常利益			108,116,077

## 5 特 別 損 失

(1) 固定資産売却損	19,312,000		
(2) 過年度損益修正損	<u>861,130</u>	<u>20,173,130</u>	<u>△ 20,173,130</u>
当年度純利益			87,942,947
前年度繰越利益剰余金			0
その他未処分利益剰余金変動額			<u>84,493,176</u>
当年度未処分利益剰余金			<u><u>172,436,123</u></u>

## (水道事業会計)

令和5年度大町市水道  
 (令和5年4月1日から

	資本金		剰余金				
	自己資本金	資本剰余金					
		受贈財産 及び寄付金	工事 負担金	国 補助 金	県補助金	繰入金	有価証券 評価差益
前年度 末残高	3,688,522,004	130,832,478	756,162	3,775,000	14,918,300	13,291,106	5,588,450
前年度 処分額	257,896,745	0	0	0	0	0	0
議会の 議決による 処分額	257,896,745	0	0	0	0	0	0
処分後 残高	3,946,418,749	130,832,478	756,162	3,775,000	14,918,300	13,291,106	5,588,450
当年度 変動額	0	0	0	0	0	0	20,756,000
積立金の 取崩	0	0	0	0	0	0	0
資本剰 余金へ の受入	0	0	0	0	0	0	20,756,000
当年度 純利益	0	0	0	0	0	0	0
当年度 末残高	3,946,418,749	130,832,478	756,162	3,775,000	14,918,300	13,291,106	26,344,450

## 事業剰余金計算書

令和6年3月31日まで)

(単位 円)

金						資本合計
資本剰余金 合計	減積立 債金	利益積立金	建設改良 積立金	未処分利益 剰余金	利益剰余金 合計	
169,161,496	198,247,303	50,000,000	83,760,633	363,374,706	695,382,642	4,553,066,142
0	0	0	105,477,961	△ 363,374,706	△ 257,896,745	0
0	0	0	105,477,961	△ 363,374,706	△ 257,896,745	0
169,161,496	198,247,303	50,000,000	189,238,594	0	437,485,897	4,553,066,142
20,756,000	△ 84,493,176	0	0	172,436,123	87,942,947	108,698,947
0	△ 84,493,176	0	0	84,493,176	0	0
20,756,000	0	0	0	0	0	20,756,000
0	0	0	0	87,942,947	87,942,947	87,942,947
189,917,496	113,754,127	50,000,000	189,238,594	172,436,123	525,428,844	4,661,765,089

## (水道事業会計)

## 令和5年度大町市水道事業剰余金処分計算書(案)

(単位 円)

	資本金	資本剰余金	利益剰余金					利益剰余金 合計
			減債積立金	利益積立金	建設改良 積立金	未処分利益 剰余金		
当年度 末残高	3,946,418,749	189,917,496	113,754,127	50,000,000	189,238,594	172,436,123	525,428,844	
議会の議 決による 処分額	84,493,176	0	87,942,947	0	0	△ 172,436,123	△ 84,493,176	
積立金の 積立	0	0	87,942,947	0	0	△ 87,942,947	0	
資本金に 組入	84,493,176	0	0	0	0	△ 84,493,176	△ 84,493,176	
処分後 残高	4,030,911,925	189,917,496	201,697,074	50,000,000	189,238,594	(繰越利益 剰余金) 0	440,935,668	

令和5年度大町市水道事業貸借対照表  
(令和6年3月31日)

(単位 円)

		資 産 の 部	
1 固定資産			
(1) 有形固定資産			
イ	土地		165,966,185
ロ	建物	83,932,744	
	減価償却累計額	<u>△ 21,864,638</u>	62,068,106
ハ	構築物	11,253,004,202	
	減価償却累計額	<u>△ 6,024,910,838</u>	5,228,093,364
ニ	機械及び装置	896,761,710	
	減価償却累計額	<u>△ 710,329,163</u>	186,432,547
ホ	車両運搬具	14,783,038	
	減価償却累計額	<u>△ 13,983,498</u>	799,540
ヘ	工具、器具及び備品	17,909,761	
	減価償却累計額	<u>△ 4,451,378</u>	13,458,383
ト	建設仮勘定		<u>37,219,901</u>
	有形固定資産合計		5,694,038,026
(2) 無形固定資産			
イ	施設利用権		95,364,383
ロ	電話加入権		364,000
ハ	その他無形固定資産		<u>19,286,800</u>
	無形固定資産合計		115,015,183
(3) 投資その他の資産			
イ	投資有価証券		<u>420,000,000</u>
	投資その他の資産合計		<u>420,000,000</u>
	固定資産合計		6,229,053,209
2 流動資産			
(1)	現金預金		354,087,802
(2)	未収金	78,674,907	
	貸倒引当金	<u>△ 308,172</u>	78,366,735
(3)	貯蔵品		9,078,267
(4)	前払費用		1,127,860
(5)	前払金		<u>550,000</u>
	流動資産合計		<u>443,210,664</u>
	資産合計		<u><u>6,672,263,873</u></u>

## 負 債 の 部

## 3 固 定 負 債

## (1) 企 業 債

イ 建設改良費等の財源に  
充てるための企業債

490,038,527

企業債合計

490,038,527

## (2) 引 当 金

イ 退職給付引当金

106,281,397

引当金合計

106,281,397

固定負債合計

596,319,924

## 4 流 動 負 債

## (1) 企 業 債

イ 建設改良費等の財源に  
充てるための企業債

137,378,882

企業債合計

137,378,882

## (2) 未 払 金

68,130,512

## (3) 引 当 金

イ 賞与引当金

2,619,000

ロ 法定福利費引当金

513,000

引当金合計

3,132,000

## (4) 預 り 金

803,246

流動負債合計

209,444,640

## 5 繰 延 収 益

## (1) 長 期 前 受 金

2,729,943,912

## (2) 収 益 化 累 計 額

△ 1,525,209,692

繰延収益合計

1,204,734,220

負債合計

2,010,498,784

## 資 本 の 部

6 資 本 金 3,946,418,749

7 剰 余 金

## (1) 資 本 剰 余 金

イ 受贈資産及び寄付金 130,832,478

ロ 工 事 負 担 金 756,162

ハ 国 庫 補 助 金 3,775,000

ニ 県 補 助 金 14,918,300

ホ 繰 入 金 13,291,106

ヘ 有価証券評価差益 26,344,450

資 本 剰 余 金 合 計 189,917,496

## (2) 利 益 剰 余 金

イ 減 債 積 立 金 113,754,127

ロ 利 益 積 立 金 50,000,000

ハ 建 設 改 良 積 立 金 189,238,594

ニ 当年度未処分利益剰余金 172,436,123

利 益 剰 余 金 合 計 525,428,844

剰 余 金 合 計 715,346,340

資 本 合 計 4,661,765,089

負 債 資 本 合 計 6,672,263,873

## 令和5年度大町市水道事業報告書

### 1 概 況

#### (1) 総括事項

水道は、健康で文化的な生活や、様々な社会経済活動を支える必要不可欠な生活基盤施設として重要な役割を果たしています。

より質の高い、信頼される水道を構築し、安全で良質な水を安定的に供給できる水道の整備を推進するとともに、企業として安定経営を目指しております。

近年の有収水量は、給水人口の減少や節水社会の進展により減少傾向にあり、給水収益の減少が続いておりますが、平成18年12月より開始した、飲料水製造工場への水道原水の供給量は堅調に推移しており、給水収益の減少を補う重要な収益源となっているほか、保有資金の効率的・効果的な運用を目指した投資有価証券の利息収入など、営業活動以外の収益確保に努めています。

このほか、施設の更新工事等、本年度の事業の状況は次のとおりです。

#### イ 改良事業の状況

本年度から来年度にかけて、配水池築造事業として三日町配水池築造工事実施設計業務を行っています。

また、管路関係では、国道148号の送水管新設工事や市道上一31号線の送配水管新設工事等を施工しました。

なお、本年度末の導送配水管総延長は、360,554.3mとなっています。

#### ロ 供給状況

本年度の有収水量は2,574,109 $\text{m}^3$ で、前年度比では1.4%減少しました。また、本年度末の給水人口は23,538人で、前年度に比べ314人減少しました。

なお、本年度の供給状況は次のとおりです。

種別	調定月	4・5	6・7	8・9	10・11	12・1	2・3	計
	年度別							
調定件数 (件)	5	11,700	11,742	11,751	11,781	11,735	11,592	70,301
	4	11,707	11,711	11,765	11,781	11,735	11,595	70,294
	対比(%)	99.9	100.3	99.9	100.0	100.0	100.0	100.0
給水量 (m <sup>3</sup> )	5	420,551	438,012	434,288	454,948	416,111	410,199	2,574,109
	4	418,217	436,466	459,879	437,637	426,828	431,357	2,610,384
	対比(%)	100.6	100.4	94.4	104.0	97.5	95.1	98.6

## ハ 財政状況

( 562,634,860 ) ( 464,584,379 )

本年度の収益的収支は、収入総額 518,362,729 円、支出総額は 430,419,782 円となり、差し引き

( 98,050,481 ) ( 24,555,686 )

では 87,942,947 円の純利益となり、前年度に比べ 17,535,014 円の減となりました。

( 432,915,510 ) ( 746,450 )

収入の柱である料金収入は 393,559,593 円で、前年度に比べ 678,655 円の減となりました。

( 400,727,401 ) ( 2,414,484 )

営業活動費である営業費用は 393,916,790 円で、前年度に比べ 2,954,459 円の減となりました。

( 197,755,800 ) ( 17,067,800 )

また、資本的収支では収入が 197,755,800 円で、内訳は負担金 17,067,800 円、

( 180,688,000 ) ( 449,972,834 )

固定資産売却代金 180,688,000 円であり、支出は 439,368,150 円で、内訳は建設改良費

( 305,164,681 ) ( 144,305,426 ) ( 502,727 )

294,559,997 円、企業債償還金 144,305,426 円、返還金 502,727 円となっており、

( 252,217,034 )

収支不足額 241,612,350 円は損益勘定留保資金等で補填しました。

※ ( )内は消費税込みの数値です。

(2) 経営指標に関する事項

令和5年度決算における経営成績について、経営の健全性を示す経常収支比率は、有収水量の減少に伴い給水収益は減少しましたが、有価証券の利息収入等による営業外収益の増加や、企業債利息の減少による費用減等により前年度比0.41ポイント増の126.35%となり健全経営の水準とされる100%を上回りました。また、料金水準の妥当性を示す料金回収率も、前年度比1.05ポイント増の113.21%となり、こちらも事業に必要な費用を給水収益で賄えている状況とされる100%を上回っています。

一方、償却対象資産の減価償却の状況を示す有形固定資産減価償却率は、前年度比1.55ポイント増の55.24%、法定耐用年数を経過した管路延長の割合を示す管路経年化率は前年度比1.05ポイント増の17.12%と施設の老朽化が進んでいるのに対して、当該年度に更新した管路延長の割合を示す管路更新率は前年度比0.11ポイント増ではありますが0.27%に留まっています。これは、矢沢水系統合事業に伴う送水管新設工事や配水池築造のための実施設計業務等を優先的に進めているためです。今後も将来の更新需要に備え、現在の経営状況を維持しつつ、引き続き計画的な施設更新を行ってまいります。

## &lt; 経営指標の推移 &gt;

	R1	R2	R3	R4	R5
経常収支比率	123.19%	128.65%	132.46%	125.94%	126.35%
料金回収率	109.68%	115.80%	119.75%	112.16%	113.21%
有形固定資産減価償却率	50.25%	51.89%	53.11%	53.69%	55.24%
管路経年化率	12.97%	13.70%	14.78%	16.07%	17.12%
管路更新率	0.55%	0.32%	0.56%	0.16%	0.27%

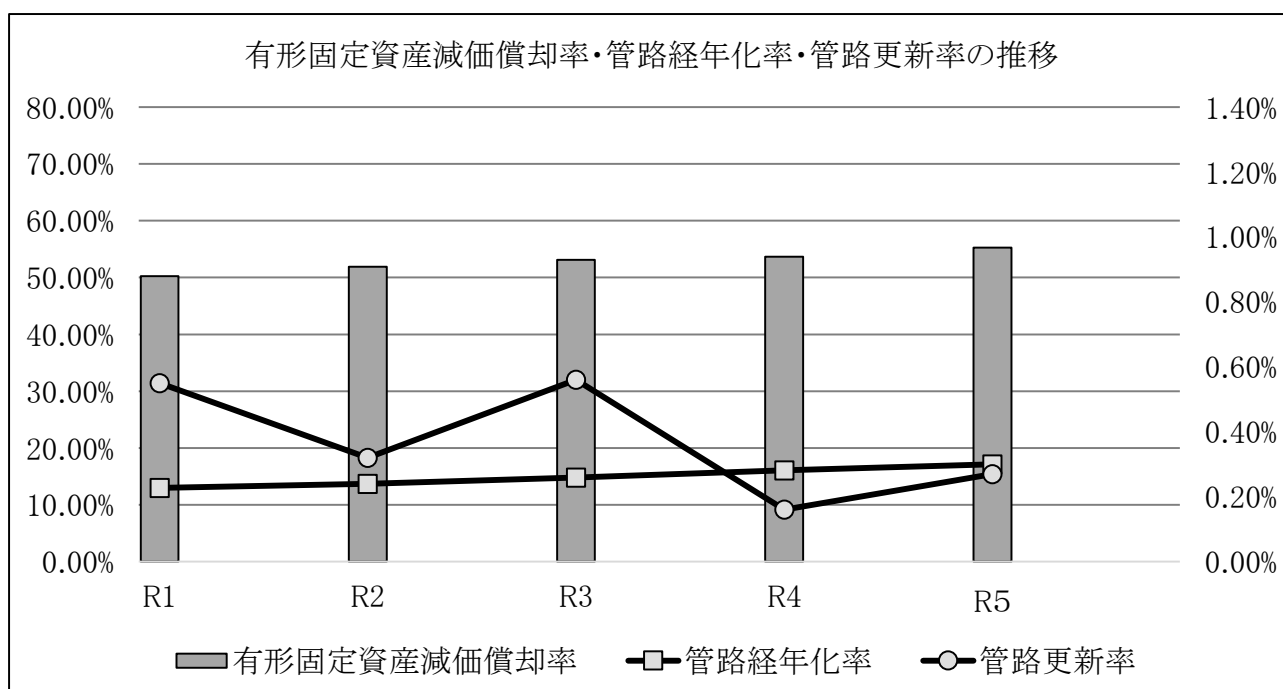
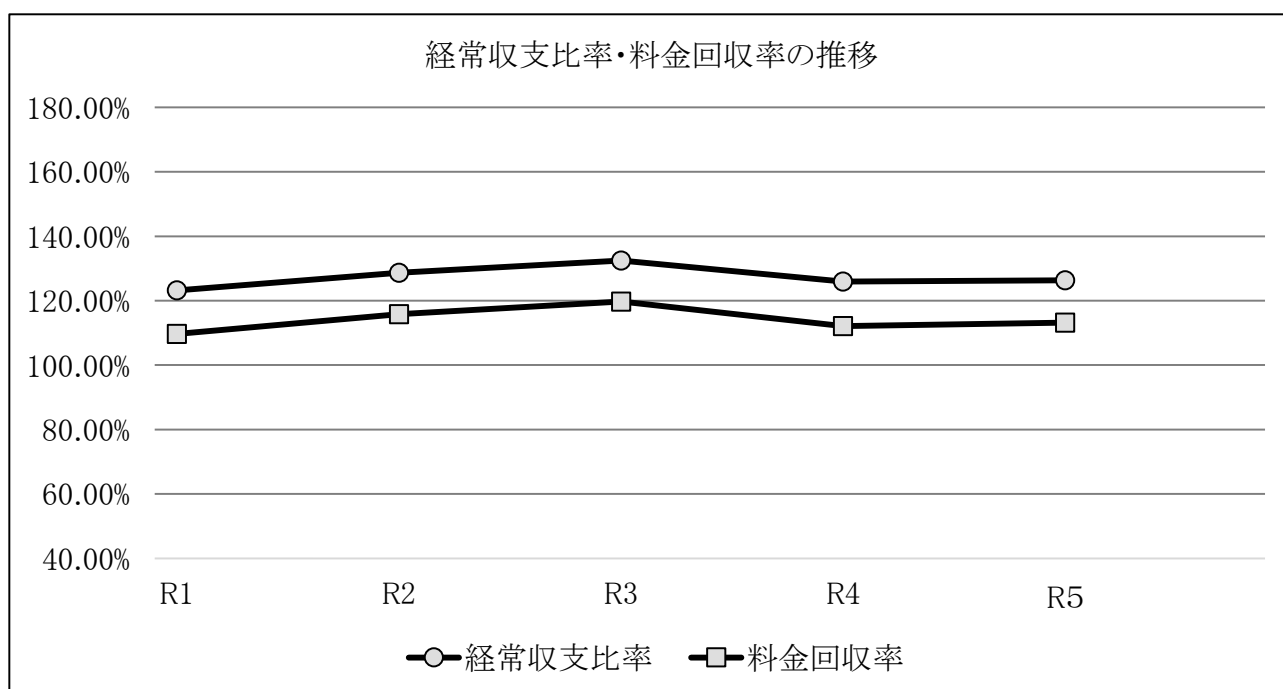

## (水道事業会計)

## (3) 議会議決事項

議案	議案内容	提出年月日	議決年月日
報告	令和4年度大町市水道事業会計予算繰越計算書について	R5.6.4	—
議案第 53 号	令和5年度大町市水道事業会計補正予算(第1号)	R5.8.29	R5.9.20
議案第 59 号	令和4年度大町市水道事業会計剰余金の処分及び決算の認定について	R5.8.29	R5.9.20
報告第 15 号	令和5年度大町市水道事業会計補正予算(第2号)	R5.11.28	—
議案第 86 号	令和5年度大町市水道事業会計補正予算(第3号)	R5.11.28	R5.12.19
議案第 20 号	令和5年度大町市水道事業会計補正予算(第4号)	R6.2.20	R6.3.12
議案第 25 号	令和6年度大町市水道事業会計予算	R6.2.20	R6.3.12

## (4) 行政官庁認可事項

申請又は協議日	申請又は協議先	件名	許可又は同意日
令和5年5月11日	長野県知事	令和5年度大町市水道事業生活基盤施設耐震化等交付金申請	令和5年8月25日
令和5年7月25日	長野県知事	令和5年度大町市水道事業起債協議(第1次)	令和5年9月29日
令和6年2月7日	長野県知事	令和5年度大町市水道事業生活基盤施設耐震化等交付金申請(補正分)	令和6年3月28日
令和6年2月14日	長野県知事	令和5年度大町市水道事業起債協議(第2次及び補正予算第1号分)	令和6年3月4日

## (5) 職員に関する事項

## イ 職員

前年度末現在	7人
本年度末現在	7人

## 2 工事

## (1) 建設改良工事

(税込)

工 事 名	工 事 費(円)	請負年月日	竣工年月日	工 事 内 容
令和4年度(繰越)送配水管布設事業 送水管新設工事 大町市平 稲尾 国道148号	34,793,000	R5.2.24	R5.8.2	送水管 DCIP(GX) φ100 L=406.7m HPPE φ100 L=13.4m 仕切弁 3基 空気弁 1基
令和5年度 消火栓分岐工事 大町市大町 十日町 市道六九5号線	989,230	R5.4.10	R5.4.28	地下式消火栓分岐工 n=1基 配水管 HPPE φ75 L=5.0m
令和5年度 消火栓設置工事 大町市大町 十日町 市道六九5号線	493,900	R5.4.25	R5.5.10	地下式消火栓設置工 n=1基
令和5年度 消火栓移転工事 大町市大町 十日町 市道六日町野口線	1,000,000	R5.6.12	R5.8.31	消火栓移転工 n=1基 既設地上式消火栓 撤去 地下式消火栓 新設
令和5年度 送配水管布設事業 送水管新設工事 大町市平 稲尾 国道148号	26,059,000	R5.8.29	R6.1.31	送水管 DCIP(GX) φ100 L=420.2m 仕切弁 1基
令和5年度 送配水管布設替事業 配水管新設工事 大町市常盤上一 市道上一31号線	11,297,000	R5.9.14	R6.1.29	配水管 HPPE φ75 L=131.3m 空気弁 1基
令和5年度 消火栓移設工事 大町市大町 宮田町 開発道路	999,900	R5.10.2	R5.10.20	地上式消火栓分岐工 n=1基
令和5年度 消火栓新設工事 大町市大町 大新田 市道大新田7号線	742,500	R6.3.13	R6.3.29	地上式消火栓新設工 n=1基
計	76,374,530			送配水管 L= 976.6m

## (水道事業会計)

## (2) 機械電気計装設備工事

(税込)

工 事 名	工 事 費(円)	請負年月日	竣工年月日	工 事 内 容
令和5年度 機械電気計装設備事業 電気計装設備設置工事 大町市平 日向山 白沢高区配水池	7,370,000	R5.12.28	R6.3.25	超音波流量計 2基
計	7,370,000			

## (3) その他建設改良費

## イ 量水器

種 類	数 量	備 考
φ 13mm	48	直読式
φ 20mm	1	〃
φ 25mm	2	〃
計	51	

## (4) 保全工事(原水及び浄水費並びに配水及び給水費修繕)

(税込)

工 事 内 容	件 数	金 額(円)	備 考
水 源 、 配 水 池 整 備	8	6,620,980	
送 配 水 管	2	498,300	
給 水 管	7	1,801,360	
消 火 栓	1	325,600	
電 気 計 装 設 備	7	1,854,600	
取 替 量 水 器 出 庫 費 用		3,432,339	1,804個
そ の 他	10	758,281	
計		15,291,460	

## 3 業 務

## (1) 業務量

年 間 総 配 水 量		4,159,751 m <sup>3</sup>	
一 日 平 均 給 水 量		11,365 m <sup>3</sup>	
一 日 一 人 平 均 給 水 量		483 リットル	
一 日 一 人 最 大 配 水 量		548 リットル	
年 間 有 効 水 量	年 間 有 収 水 量	2,574,109 m <sup>3</sup>	
	内 訳	一 般 家 庭 用	1,903,805 m <sup>3</sup>
		工 場 ・ 病 院 用	35,940 m <sup>3</sup>
		そ の 他	634,364 m <sup>3</sup>
年 間 無 収 水 量	100,960 m <sup>3</sup>		
年 間 無 効 水 量		1,484,682 m <sup>3</sup>	
年 度 末 給 水 人 口		23,538 人	
年 度 末 給 水 戸 数 ( 世 帯 )		11,033 戸	
計 量 栓 数		13,344 栓	
内 訳	一 般 家 庭 用	11,460 栓	
	工 場 ・ 病 院 用	2 栓	
	そ の 他	1,882 栓	
給 水 原 価 (1m <sup>3</sup> )		(148.33 ) 円 135.06	
供 給 単 価 (1m <sup>3</sup> )		(168.18 ) 円 152.89	

※ ( ) 内は消費税込みの数値です。

## 4 会 計

## (1) 企業債の概況

(単位 円)

前年度末残高	本年度借入額	本年度償還額	本年度末残高
771,722,835	0	144,305,426	627,417,409

## (2) 一時借入金

(単位 円)

前年度末残高	本年度借入額	本年度返済額	本年度末残高
0	0	0	0

## (3) その他

## イ 資産の譲渡等の対価以外の収入の用途の特定について

- (イ) 他会計負担金(収益的収入 営業収益)5,661,110円については、職員給与費(通勤手当を除く)に全額(特定収入以外)充当した。
- (ロ) 雑収益(収益的収入 営業収益)のうち、不課税収入414,577円については、職員給与費(通勤手当を除く)に全額(特定収入以外)充当した。
- (ハ) 他会計補助金(収益的収入 営業外収益)705,000円については、職員給与費のうち児童手当に全額(特定収入以外)充当した。
- (ニ) その他雑収益(収益的収入 営業外収益)のうち、不課税収入197,340円については、職員給与費(通勤手当を除く)に全額(特定収入以外)充当した。
- (ホ) 一般会計負担金(資本的収入)4,522,400円については、建設改良費(課税仕入)に全額(特定収入)充当した。
- (ヘ) 工事負担金(資本的収入)2,160,400円については、建設改良費(課税仕入)に全額(特定収入)充当した。

## 5 附 帯 事 業

## (1) 水道原水の供給

水道事業の施設と矢沢水源の余剰水を利用して、飲料水製造業者に消毒前の水道原水を供給している。

(36, 322, 008)

本年度の供給量は206, 375m<sup>3</sup>、原水供給収益は 33, 020, 011円 となった。

※( )内は消費税込みの数値です。

令和5年度大町市水道事業キャッシュ・フロー計算書  
(令和5年4月1日から令和6年3月31日まで)

(単位 円)

科 目	金 額
1 業務活動によるキャッシュ・フロー	
(1) 当年度純利益	87,942,947
(2) 減価償却費	259,652,905
(3) 貸倒引当金の増減額	△ 118,258
(4) 引当金の増減額	△ 7,847,701
(5) 長期前受金戻入額	△ 61,893,281
(6) 受取利息	△ 4,061,928
(7) 支払利息	16,325,148
(8) 固定資産除却費	991,639
(9) 固定資産売却損	19,312,000
(10) 未収金の増減額	△ 14,019,221
(11) 未払金の増減額	△ 6,543,059
(12) たな卸資産の増減額	1,415,733
(13) 前払金の増減額	△ 581,760
(14) その他流動負債の減少額	△ 1,768,774
小計	<u>288,806,390</u>
(15) 利息の受取額	4,061,928
(16) 利息の支払額	△ 16,325,148
業務活動によるキャッシュ・フロー	<u>276,543,170</u>
2 投資活動によるキャッシュ・フロー	
(1) 固定資産の取得による支出	△ 146,066,816
(2) 有価証券の取得による支出	△ 179,244,000
(3) 有価証券の売却による収入	180,688,000
(4) 国庫補助金等の返還	△ 502,727
(5) 分担金及び負担金等による収入	434,711
投資活動によるキャッシュ・フロー	<u>△ 144,690,832</u>
3 財務活動によるキャッシュ・フロー	
(1) 建設改良費等の財源に充てるための 企業債の償還による支出	<u>△ 144,305,426</u>
財務活動によるキャッシュ・フロー	<u>△ 144,305,426</u>
資金増加額	△ 12,453,088
資金期首残高	366,540,890
資金期末残高	<u><u>354,087,802</u></u>

## 令和5年度大町市水道事業収益費用明細書

収益の部

(単位 円)

款	項	目	節	金額	備考	
1 水道事業 収益				518,362,729		
	1 営業 収益			417,215,953		
		1 給 水 収 益			393,559,593	
			1 料 金 収 入		393,559,593	
		3 その他営業収益			23,656,360	
			1 材 料 売 却 収 益		798,819	
			2 手 数 料		1,271,400	
			3 給 水 分 担 金		3,166,000	
			4 他 会 計 負 担 金		5,661,110	
			5 貸 倒 引 当 金 戻 入		347,980	
		6 雑 収 益		12,411,051		
	2 営業外 収益				101,146,776	
		1 受取利息及び配当金			4,061,928	
			3 有 価 証 券 利 息		4,061,928	
		2 他 会 計 補 助 金			705,000	
			1 他 会 計 補 助 金		705,000	
		3 原 水 供 給 収 益			33,020,011	
			1 原 水 供 給 収 益		33,020,011	
		4 長 期 前 受 金 戻 入			61,893,281	
			1 長 期 前 受 金 戻 入		61,893,281	
		5 雑 収 益			1,466,556	
	4 そ の 他 雑 収 益			1,466,556		
	収 益 合 計				518,362,729	

## 費用の部

(単位 円)

款	項	目	節	金額	備考	
1 水道事業費用	1 営業費用			430,419,782		
				393,916,790		
		1 原水及び浄水費		21,364,027		
			1 給料	2,184,300	予算額 2,185,000	
			2 手当	946,834	予算額 949,018	
			3 賞与引当金繰入額	279,000	予算額 279,000	
			5 法定福利費	615,866	予算額 653,000	
			6 法定福利費引当金繰入額	54,000	予算額 54,000	
			10 備用品費	39,726		
			11 燃料費	65,866		
			15 委託料	8,923,004		
			16 手数料	115,781		
			17 賃借料	34,158		
			18 修繕費	4,658,522		
			22 動力費	1,701,065		
			23 薬品費	1,702,230		
			32 保険料	31,375		
			34 公課費	12,300		
			2 配水及び給水費		41,359,654	
				2 手当	1,400,395	予算額 2,044,428
				4 報酬	7,632,130	予算額 7,688,000
				5 法定福利費	1,345,856	予算額 1,347,000
				8 旅費	154,896	
				10 備用品費	292,319	
				11 燃料費	512,130	
				12 光熱水費	2,025,924	
				14 通信運搬費	239,928	
				15 委託料	12,958,465	
				16 手数料	1,137,370	
				17 賃借料	72,600	
		18 修繕費	9,554,835			
		24 工事請負費	477,500			

款	項	目	節	金額	備考
			25 材 料 費	150,834	
			27 負 担 金	3,251,334	
			32 保 険 料	110,038	
			34 公 課 費	43,100	
		4 業 務 費		38,101,226	
			1 給 料	10,288,200	予算額 10,289,000
			2 手 当	4,470,386	予算額 4,479,554
			3 賞与引当金繰入額	1,419,000	予算額 1,419,000
			4 報 酬	2,452,672	予算額 2,468,000
			5 法 定 福 利 費	3,391,858	予算額 3,510,000
			6 法定福利費引当金繰入額	278,000	予算額 278,000
			8 旅 費	45,816	
			10 備 消 品 費	223,918	
			11 燃 料 費	77,285	
			13 印 刷 製 本 費	1,582,050	
			14 通 信 運 搬 費	1,205,754	
			15 委 託 料	8,898,977	
			16 手 数 料	1,507,252	
			18 修 繕 費	46,750	
			27 負 担 金	2,165,520	
			32 保 険 料	41,188	
			34 公 課 費	6,600	
		5 総 係 費		30,542,262	
			1 給 料	6,740,250	予算額 6,742,000
			2 手 当	5,211,995	予算額 5,266,000
			3 賞与引当金繰入額	921,000	予算額 921,000
			4 報 酬	41,800	予算額 285,000
			5 法 定 福 利 費	2,087,527	予算額 2,175,000
			6 法定福利費引当金繰入額	181,000	予算額 181,000
			7 退 職 給 付 費	5,943,369	予算額 6,163,000
			9 報 償 費	10,000	
			10 備 消 品 費	1,118,222	

款	項	目	節	金額	備考
			11 燃料費	76,282	
			12 光熱水費	86,181	
			14 通信運搬費	476,993	
			15 委託料	2,532,000	
			16 手数料	518,952	
			17 賃借料	774,780	
			18 修繕費	31,074	
			26 補償金	71,500	
			27 負担金	2,318,230	
			28 研修費	19,000	
			30 食糧費	22,500	
			31 厚生費	157,569	
			32 保険料	893,866	
			36 貸倒引当金繰入額	308,172	
		6 減価償却費		259,652,905	
			1 有形固定資産減価償却費	251,879,778	
			2 無形固定資産減価償却費	7,773,127	
		7 資産減耗費		2,191,057	
			1 固定資産除却費	991,639	
			2 たな卸資産減耗費	1,199,418	
		8 その他営業費用		705,659	
			1 材料売却原価	705,659	
	2 営業外費用			16,329,862	
		1 支払利息及び企業債取扱諸費		16,325,148	
			1 企業債利息	16,325,148	
		2 雑支出		4,714	
			3 その他雑支出	4,714	
	3 特別損失			20,173,130	
		1 固定資産売却損		19,312,000	
			3 投資売却損	19,312,000	
		4 過年度損益修正損		861,130	
			1 過年度損益修正損	861,130	
		費用合計		430,419,782	

## 固 定 資 産

## 1 有形固定資産

資 産 の 種 類	年 度 当 初 現 在 高	当 年 度 増 加 額	当 年 度 減 少 額
土 地	165,633,554	332,631	0
建 物	83,932,744	0	0
構 築 物	11,167,145,034	86,250,636	391,468
機 械 及 装 置	890,483,441	6,803,830	525,561
車 両 運 搬 具	17,313,207	0	2,530,169
工 具 、 器 具 及 備 品	16,632,891	12,041,900	10,765,030
建 設 仮 勘 定	38,410,901	71,000	1,262,000
計	12,379,551,772	105,499,997	15,474,228

## 2 無形固定資産

資 産 の 種 類	年 度 当 初 現 在 高	当 年 度 増 加 額
施 設 利 用 権	100,531,910	0
電 話 加 入 権	364,000	0
そ の 他 無 形 固 定 資 産	10,544,400	11,348,000
計	111,440,310	11,348,000

## 3 投資

資 産 の 種 類	年 度 当 初 現 在 高	当 年 度 増 加 額
投 資 有 価 証 券	420,000,000	200,000,000
計	420,000,000	200,000,000

## 明 細 書

(単位 円)

年 度 末 現 在 高	減 価 償 却 累 計 額			年 度 末 償 却 未 済 高
	当 年 度 償 却 額	当 年 度 減 少 額	累 計	
165,966,185	0	0	0	165,966,185
83,932,744	1,582,081	0	21,864,638	62,068,106
11,253,004,202	231,165,163	319,084	6,024,910,838	5,228,093,364
896,761,710	18,559,571	270,904	710,329,163	186,432,547
14,783,038	235,845	2,403,661	13,983,498	799,540
17,909,761	337,118	10,226,940	4,451,378	13,458,383
37,219,901	0	0	0	37,219,901
12,469,577,541	251,879,778	13,220,589	6,775,539,515	5,694,038,026

(単位 円)

当 年 度 減 少 額	年 度 末 現 在 高	備 考
5,167,527	95,364,383	
0	364,000	
2,605,600	19,286,800	公営企業会計システム
7,773,127	115,015,183	

(単位 円)

当 年 度 減 少 額	年 度 末 現 在 高	備 考
200,000,000	420,000,000	国債ほか
200,000,000	420,000,000	

種 類	発行年月日	発行総額	償 還
			当年度償還高
旧資金運用部(年金以外)	平成 6年 3月 23日	75,600,000	4,512,468
旧資金運用部(年金以外)	平成 7年 3月 27日	125,500,000	7,883,160
旧資金運用部(年金以外)	平成 8年 3月 14日	141,600,000	7,548,929
旧公営企業金融公庫	平成 8年 3月 22日	22,800,000	1,381,446
旧公営企業金融公庫	平成 8年 3月 22日	71,600,000	4,317,772
旧資金運用部(年金以外)	平成 9年 3月 25日	286,000,000	14,401,703
旧公営企業金融公庫	平成 9年 3月 26日	195,600,000	11,137,572
旧公営企業金融公庫	平成 9年 3月 26日	68,400,000	3,877,967
旧資金運用部(年金以外)	平成10年 3月 25日	311,900,000	14,579,404
旧公営企業金融公庫	平成10年 3月 25日	85,200,000	4,463,425
旧公営企業金融公庫	平成10年 3月 25日	51,900,000	2,708,110
旧公営企業金融公庫	平成11年 3月 24日	66,700,000	3,394,825
旧公営企業金融公庫	平成11年 3月 24日	65,700,000	3,343,928
旧資金運用部(年金以外)	平成11年 3月 25日	291,600,000	13,348,710
旧公営企業金融公庫	平成12年 3月 22日	78,300,000	3,879,322
旧公営企業金融公庫	平成12年 3月 22日	48,700,000	2,412,810
旧資金運用部(年金以外)	平成12年 3月 24日	201,000,000	8,967,055
旧公営企業金融公庫	平成13年 3月 22日	23,400,000	1,119,088
旧公営企業金融公庫	平成13年 3月 22日	47,100,000	2,246,648
旧資金運用部(年金以外)	平成13年 3月 26日	88,500,000	3,808,419
旧公営企業金融公庫	平成14年 3月 22日	87,200,000	4,185,389
財政融資資金	平成14年 3月 25日	159,800,000	6,890,549
財政融資資金	平成15年 3月 25日	39,000,000	1,611,007
旧公営企業金融公庫	平成15年 3月 25日	12,000,000	548,401
旧公営企業金融公庫	平成17年 3月 23日	104,400,000	4,687,662
財政融資資金	平成17年 3月 25日	113,600,000	4,587,692
財政融資資金	平成18年 3月 27日	19,300,000	763,309
旧公営企業金融公庫	平成18年 3月 30日	16,800,000	738,663
旧公営企業金融公庫	平成19年 3月 23日	8,100,000	348,816
財政融資資金	平成19年 3月 26日	3,900,000	151,055
旧公営企業金融公庫	平成20年 3月 25日	10,900,000	460,122
計		2,922,100,000	144,305,426

## 明 細 書

(単位 円)

高			
償還高累計	未償還残高	年利率	償還終期
75,600,000	0	3.650%	令和6年 3月 1日
117,246,012	8,253,988	4.650%	令和7年 3月 1日
125,775,542	15,824,458	3.150%	令和8年 3月 1日
22,800,000	0	3.250%	令和6年 3月 20日
71,600,000	0	3.200%	令和6年 3月 20日
240,312,346	45,687,654	2.800%	令和9年 3月 1日
184,137,098	11,462,902	2.900%	令和7年 3月 20日
64,410,724	3,989,276	2.850%	令和7年 3月 20日
250,438,972	61,461,028	2.100%	令和10年 3月 1日
75,974,761	9,225,239	2.200%	令和8年 3月 20日
46,306,904	5,593,096	2.150%	令和8年 3月 20日
56,079,449	10,620,551	2.100%	令和9年 3月 20日
55,238,677	10,461,323	2.100%	令和9年 3月 20日
220,508,656	71,091,344	2.100%	令和11年 3月 1日
61,987,138	16,312,862	2.000%	令和10年 3月 20日
38,553,941	10,146,059	2.000%	令和10年 3月 20日
143,283,300	57,716,700	2.000%	令和12年 3月 1日
17,511,371	5,888,629	1.700%	令和11年 3月 20日
35,295,934	11,804,066	1.650%	令和11年 3月 20日
60,071,921	28,428,079	1.600%	令和13年 3月 1日
60,070,093	27,129,907	2.200%	令和12年 3月 20日
98,895,440	60,904,560	2.200%	令和14年 3月 1日
23,599,779	15,400,221	1.200%	令和15年 3月 1日
7,947,467	4,052,533	1.350%	令和13年 3月 20日
57,497,771	46,902,229	2.100%	令和15年 3月 20日
56,271,571	57,328,429	2.100%	令和17年 3月 1日
8,780,800	10,519,200	2.100%	令和18年 3月 1日
8,545,492	8,254,508	2.000%	令和16年 3月 20日
3,741,157	4,358,843	2.100%	令和17年 3月 20日
1,620,116	2,279,884	2.100%	令和19年 3月 1日
4,580,159	6,319,841	2.050%	令和18年 3月 20日
2,294,682,591	627,417,409		

## (水道事業会計)

### 注記

#### 1 重要な会計方針

##### (1) 資産の評価基準及び評価方法

たな卸資産（貯蔵品） 移動平均法による原価法

##### (2) 固定資産の減価償却の方法

###### イ 有形固定資産

・減価償却の方法 定額法

・主な耐用年数

建物 16年～50年

構築物 25年～60年

機械及び装置 6年～17年

車両運搬具 4年～6年

工具器具及び備品 3年～15年

###### ロ 無形固定資産

・減価償却の方法 定額法

##### (3) 引当金の計上方法

###### イ 退職給付引当金

職員の退職手当の支給に備えるため、当年度末退職手当要支給額における、水道事業会計が負担すべき金額を計上している。

計上額の算定は、過去に在籍した職員及び現在在籍している職員が自己の都合により退職するものと仮定した場合における、水道事業の在籍年数による按分により行なっている。

###### ロ 賞与引当金、法定福利費引当金

職員の期末・勤勉手当及び当該手当に係る法定福利費の支払いに備えるため、次年度の支払見込み額に基づき、当年度の負担に属する額（12月から3月までの4か月分）を計上している。

###### ハ 貸倒引当金

債権の不納欠損による損失に備えるため、直近3年の平均貸倒実績率により、回収不能見込み額を計上している。

##### (4) 消費税等の会計処理

消費税及び地方消費税の会計処理は、税抜き方式による。

#### 2 その他

##### (1) 退職給付引当金の取崩し

令和5年度において、退職手当として13,949,070円を支給することとなったため、退職給付引当金13,949,070円を取り崩した。



区分	内訳/月別	4月	5月	6月	7月	8月	9月
給水収益	件数(件)	6,457	5,243	6,494	5,248	6,488	5,263
	有収水量 (m <sup>3</sup> )	232,854	187,697	247,495	190,517	238,444	195,844
	金額 (円)	(38,166,670) 34,849,546	(31,229,910) 28,350,881	(40,831,150) 37,038,498	(31,672,880) 28,784,416	(39,769,190) 36,157,164	(32,186,720) 29,234,508
給水工事 収益	件数(件)						
	金額 (円)						
修繕料	件数(件)						
	金額 (円)						
材料売却 収益	件数(件)		1	1		1	
	金額 (円)		(106,342) 96,675	(3,871) 3,520		(8,281) 7,529	
手数料	件数(件)	10	15	16	20	13	12
	金額 (円)	90,000	140,000	160,000	110,300	125,000	120,000
給水分担金	件数(件)		4	4	2	1	4
	金額 (円)		(352,000) 320,000	(891,000) 810,000	(176,000) 160,000	(88,000) 80,000	(352,000) 320,000
他会計 負担金	件数(件)						
	金額 (円)						
貸倒引当 金戻入	件数(件)						
	金額 (円)						
雑収益	件数(件)						
	金額 (円)						
計		(38,256,670) 34,939,546	(31,828,252) 28,907,556	(41,886,021) 38,012,018	(31,959,180) 29,054,716	(39,990,471) 36,369,693	(32,658,720) 29,674,508

## 収 益 ( 調 定 額 ) 一 覧 表

10月	11月	12月	1月	2月	3月	合計
6,504	5,277	6,531	5,204	6,400	5,192	70,301
258,183	196,765	232,362	183,749	241,369	168,830	2,574,109
(42,687,750)	(33,137,670)	(39,022,870)	(31,264,460)	(40,471,650)	(32,474,590)	(432,915,510)
38,859,498	29,933,926	35,442,069	28,434,691	36,841,354	29,633,042	393,559,593
						0
						(0)
						0
						0
						(0)
						0
	2	1	1	1	2	10
	(82,900)	(3,987)	(5,744)	(45,765)	(621,803)	(878,693)
	75,366	3,625	5,222	41,605	565,277	798,819
21	7	8	5	9	8	144
						(0)
190,600	70,000	80,000	40,300	75,100	70,100	1,271,400
4	4		1	2	4	30
(352,000)	(292,600)		(33,000)	(594,000)	(352,000)	(3,482,600)
320,000	266,000		30,000	540,000	320,000	3,166,000
					2	2
						(0)
					5,661,110	5,661,110
					1	1
						(0)
					347,980	347,980
					17	17
					(13,610,693)	(13,610,693)
					12,411,051	12,411,051
(43,230,350)	(33,583,170)	(39,106,857)	(31,343,504)	(41,186,515)	(53,138,276)	(458,167,986)
39,370,098	30,345,292	35,525,694	28,510,213	37,498,059	49,008,560	417,215,953

\*( )内は消費税込みの数値です。



令和5年度大町市温泉引湯事業会計剰余金の処分及び決算の認定について

地方公営企業法（昭和27年法律第292号）第32条第2項の規定により、令和5年度大町市温泉引湯事業会計決算に伴う剰余金を剰余金処分計算書（案）のとおり処分し、併せて同法第30条第4項の規定により令和5年度大町市温泉引湯事業会計決算を、別紙監査委員の意見を付けて議会の認定に付する。

## 1 収益的収入及び支出

## 収 入

区 分	予 算 額		
	当初予算額	補正予算額	地方公営企業法第 24条第3項の規定による支出額に 係る財源充当額
第1款 温泉引湯事業収益	72,403,000	240,000	0
第1項 営 業 収 益	69,582,000	0	0
第2項 営 業 外 収 益	2,821,000	240,000	0

## 支 出

区 分	予 算 額					
	当初予算額	補正予算額	予備費 支出額	流 用 増減額	地方公営 企業法第 24条第 3項の規 定による 支出額	小 計
第1款 温泉引湯事業費用	72,396,000	△ 367,000	0	0	0	72,029,000
第1項 営 業 費 用	70,094,000	△ 367,000	0	0	0	69,727,000
第2項 営 業 外 費 用	1,301,000	0	697,400	0	0	1,998,400
第3項 特 別 損 失	1,000	0	0	0	0	1,000
第4項 予 備 費	1,000,000	0	△ 697,400	0	0	302,600

## 泉 引 湯 事 業 決 算 報 告 書

(単位 円)

合 計	決 算 額	予算額に比べ 決算額の増減	備 考
72,643,000	73,164,043	521,043	
69,582,000	69,146,650	△ 435,350	(うち仮受消費税 6,286,053)
3,061,000	4,017,393	956,393	(うち仮受消費税 5,946)

(単位 円)

地方公営企 業法第26 条第2項の 規定による 繰越額	合 計	決 算 額	地方公営 企業法第 26条第 2項の規 定による 繰越額	不 用 額	備 考
0	72,029,000	66,102,159	0	5,926,841	
0	69,727,000	64,104,759	0	5,622,241	(うち仮払消費税 3,694,444)
0	1,998,400	1,997,400	0	1,000	
0	1,000	0	0	1,000	
0	302,600	0	0	302,600	

## 2 資本的収入及び支出

## 収 入

区 分	予 算 額				
	当初予算額	補正予算額	小 計	地方公営企業法第26条の規定による繰越額に係る財源充当額	継続費通次繰越額に係る財源充当額
第1款 資本的収入	1,000	0	1,000	0	0
第1項 固定資産 売却代金	1,000	0	1,000	0	0

## 支 出

区 分	予 算 額					
	当初予算額	補正予算額	流 用 増減額	小 計	地方公営企業法第26条の規定による繰越額	継続費通次繰越額
第1款 資本的支出	7,000,000	0	0	7,000,000	0	0
第1項 建設改良費	7,000,000	0	0	7,000,000	0	0

資本的収入額が資本的支出額に対して不足する額6,600,000円は、当年度分消費税及びした。

(単位 円)

	決 算 額	予算額に比べ 決算額の増減	備 考
合 計			
1,000	0	△ 1,000	
1,000	0	△ 1,000	

(単位 円)

合 計	決 算 額	翌年度繰越額			不 用 額	備 考
		地方公営 企業法第 26条の 規定によ る繰越額	継続費 繰 次 繰越額	合 計		
7,000,000	6,600,000	0	0	0	400,000	
7,000,000	6,600,000	0	0	0	400,000	(うち仮払消費税 600,000)

地方消費税資本的収支調整額600,000円、当年度分損益勘定留保資金6,000,000円で補填

令和5年度大町市温泉引湯事業損益計算書  
(令和5年4月1日から令和6年3月31日まで)

(単位 円)

1 営業収益			
(1) 給湯収益	57,853,444		
(2) その他営業収益	<u>5,007,153</u>	62,860,597	
2 営業費用			
(1) 温泉管理費	44,672,173		
(2) 減価償却費	13,692,699		
(3) 資産減耗費	2,008,585		
(4) その他営業費用	<u>36,858</u>	<u>60,410,315</u>	
営業利益			2,450,282
3 営業外収益			
(1) 受取利息及び配当金	821,700		
(2) 他会計補助金	240,000		
(3) 長期前受金戻入	1,800,900		
(4) 雑収益	<u>1,149,002</u>	<u>4,011,602</u>	<u>4,011,602</u>
経常利益			6,461,884
当年度純利益			6,461,884
前年度繰越利益剰余金			0
その他未処分利益剰余金変動額			<u>0</u>
当年度未処分利益剰余金			<u><u>6,461,884</u></u>

令和5年度大町市温泉引湯事業剰余金計算書  
(令和5年4月1日から令和6年3月31日まで)

(単位 円)

	資本金	資本剰余金	利益剰余金				資本合計
		有価証券 評価差益	利益 積立金	建設改良 積立金	未処分利益 剰余金	利益剰余金 合計	
前年度末 残高	178,840,110	4,790,100	2,100,000	158,148,044	74,476,924	234,724,968	418,355,178
前年度 処分額	66,030,141	0	8,446,783	0	△ 74,476,924	△ 66,030,141	0
議会の議 決による 処分額	66,030,141	0	8,446,783	0	△ 74,476,924	△ 66,030,141	0
処分後 残高	244,870,251	4,790,100	10,546,783	158,148,044	0	168,694,827	418,355,178
当年度 変動額	0	0	0	0	6,461,884	6,461,884	6,461,884
積立金 の取崩	0	0	0	0	0	0	0
資本剰余 金の受入	0	0	0	0	0	0	0
当年度 純利益	0	0	0	0	6,461,884	6,461,884	6,461,884
当年度 末残高	244,870,251	4,790,100	10,546,783	158,148,044	6,461,884	175,156,711	424,817,062

## 令和5年度大町市温泉引湯事業剰余金処分計算書(案)

(単位 円)

	資本金	資本剰余金	利益剰余金			
		有価証券 評価差益	利益 積立金	建設改良 積立金	未処分利益 剰余金	利益剰余金 合計
当年度末 残高	244,870,251	4,790,100	10,546,783	158,148,044	6,461,884	175,156,711
議会の議 決による 処分額	0	0	6,461,884	0	△ 6,461,884	0
積立金 の積立	0	0	6,461,884	0	△ 6,461,884	0
資本金 に組入	0	0	0	0	0	0
処分後 残高	244,870,251	4,790,100	17,008,667	158,148,044	(繰越利益剰余金) 0	175,156,711

令和5年度大町市温泉引湯事業貸借対照表  
(令和6年3月31日)

(単位 円)

資 産 の 部		
1 固 定 資 産		
(1) 有形固定資産		
イ 土 地		172,000
ロ 建 物	10,816,306	
減価償却累計額	<u>△ 6,560,887</u>	4,255,419
ハ 建物 附属 設備	1,757,767	
減価償却累計額	<u>△ 1,669,878</u>	87,889
ニ 構 築 物	281,805,693	
減価償却累計額	<u>△ 148,068,938</u>	133,736,755
ホ 機 械 及 び 装 置	102,167,106	
減価償却累計額	<u>△ 49,454,845</u>	52,712,261
ヘ 車 両 運 搬 具	1,520,000	
減価償却累計額	<u>△ 1,444,000</u>	76,000
ト 工 具、器 具 及 び 備 品	423,100	
減価償却累計額	<u>△ 376,980</u>	46,120
チ 建 設 仮 勘 定		<u>4,664,090</u>
有形固定資産合計		195,750,534
(2) 無形固定資産		
イ その他無形固定資産		<u>1,443,273</u>
無形固定資産合計		1,443,273
(3) 投資その他の資産		
イ 投資有価証券		<u>110,000,000</u>
投資その他の資産合計		<u>110,000,000</u>
固定資産合計		307,193,807
2 流 動 資 産		
(1) 現 金 預 金		140,655,249
(2) 未 収 金		14,462,674
(3) 貯 蔵 品		<u>4,031,260</u>
流動資産合計		<u>159,149,183</u>
資 産 合 計		<u><u>466,342,990</u></u>

## 負債の部

## 3 固定負債

## (1) 引当金

イ 退職給付引当金	9,132,624	
-----------	-----------	--

引当金合計		9,132,624
-------	--	-----------

固定負債合計			9,132,624
--------	--	--	-----------

## 4 流動負債

(1) 未払金		13,447,464	
---------	--	------------	--

## (2) 引当金

イ 賞与引当金	510,000	
---------	---------	--

ロ 法定福利費引当金	102,000	
------------	---------	--

引当金合計		612,000
-------	--	---------

流動負債合計			14,059,464
--------	--	--	------------

## 5 繰延収益

(1) 長期前受金	22,504,800	
-----------	------------	--

(2) 収益化累計額	△ 4,170,960	
------------	-------------	--

繰延収益合計		18,333,840
--------	--	------------

負債合計			41,525,928
------	--	--	------------

## 資本の部

## 6 資本金

			244,870,251
--	--	--	-------------

## 7 剰余金

## (1) 資本剰余金

イ 有価証券評価差益	4,790,100	
------------	-----------	--

資本剰余金合計		4,790,100
---------	--	-----------

(2) 利益剰余金

口 利益積立金	10,546,783	
ハ 建設改良積立金	158,148,044	
ニ 当年度未処分利益剰余金	<u>6,461,884</u>	
利益剰余金合計		<u>175,156,711</u>
剰余金合計		<u>179,946,811</u>
資本合計		<u>424,817,062</u>
負債資本合計		<u>466,342,990</u>

## 令和5年度大町市温泉引湯事業報告書

## 1 概況

## (1) 総括事項

温泉引湯事業は、地域振興及び福祉向上を目的とした事業であり、平葛地籍の4つの源泉から温泉を集め、集中管理施設から分湯施設まで約7.8kmの引湯を行っています。

また、計画的に改良事業を行い、温泉の長期安定供給に努めています。

## イ 改良事業の状況

温泉引湯施設の遠隔監視装置設置工事を行いました。

## ロ 供給状況

大町市温泉開発株式会社ほか計8者へ、毎分1,028Lの温泉を供給しました。

## ハ 財政状況

(73,164,043)

本年度の収益的収支は、収入総額66,872,199円、これに対する支出総額

(66,102,159) (7,061,884)

60,410,315円で、差引では6,461,884円の純利益となりました。

※( )内は消費税込みの数値

## (2) 経営指標に関する事項

令和5年度決算における経営成績について、経営の健全性を示す経常収支比率は、修繕費等の費用の増加により前年度比4.48ポイント減の110.70%ではありますが、健全経営の水準とされる100%を上回りました。一方で、料金水準の妥当性を示す料金回収率は、温泉施設の修繕費や減価償却費等の費用の増加により、前年度比2.41ポイント減の98.77%となり、事業に必要な費用を給湯収益で賄えている状況とされる100%を下回る状況となりました。

また、償却対象資産の減価償却の状況を示す有形固定資産減価償却率は、前年度比2.73ポイント増の52.09%となり、施設の老朽化が進んでいます。将来に向けては、費用削減等の経営努力を行いつつ、引き続き計画的な施設更新を行ってまいります。

## 〈経営指標の推移〉

	R1	R2	R3	R4	R5
経常収支比率	131.69%	121.40%	121.55%	115.18%	110.70%
料金回収率	127.87%	118.27%	114.04%	101.18%	98.77%
有形固定資産減価償却率	49.73%	51.09%	52.86%	49.36%	52.09%

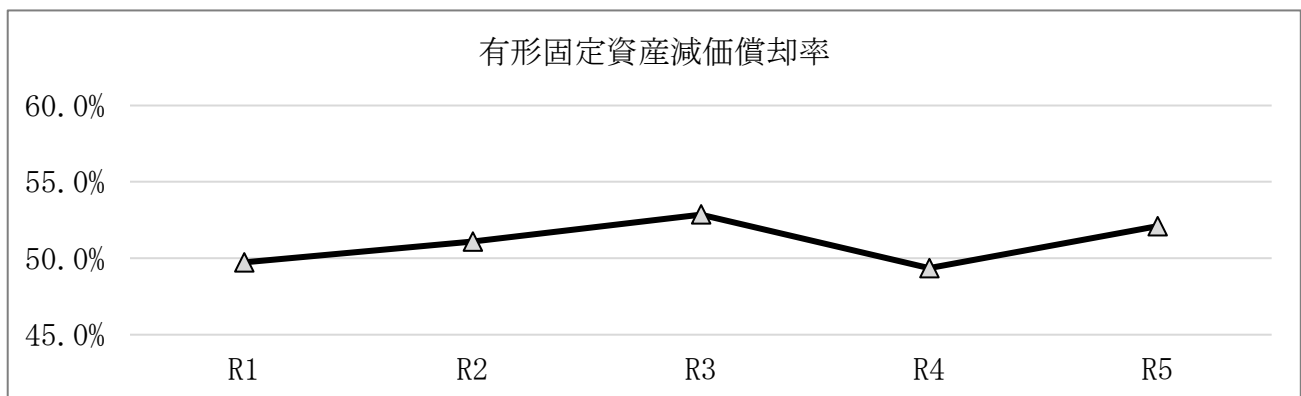
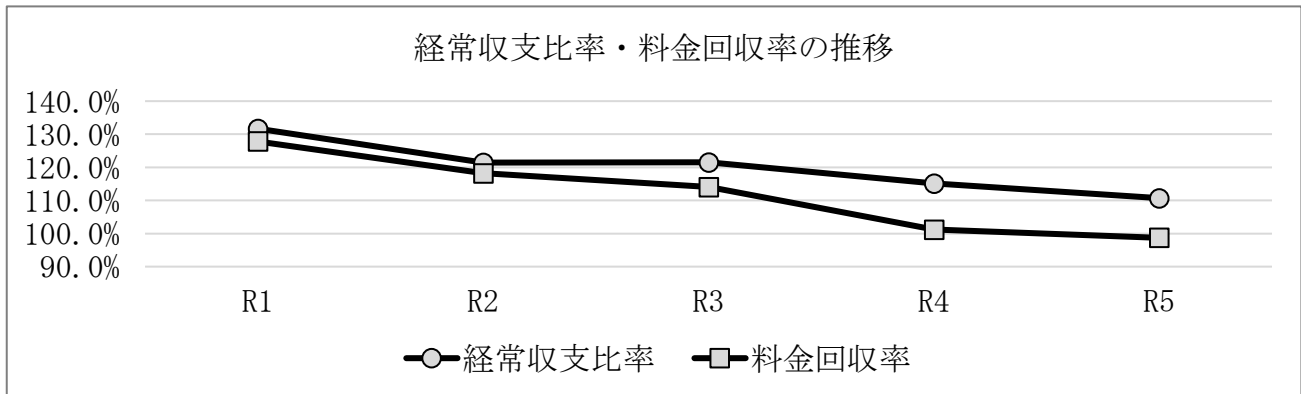

## (3) 議会議決事項

議案	議案内容	提出年月日	議決年月日
議案第60号	令和4年度大町市温泉引湯事業会計剰余金の処分及び決算の認定について	R5.8.29	R5.9.20
議案第87号	令和5年度大町市温泉引湯事業会計補正予算(第1号)	R5.11.28	R5.12.19
議案第27号	令和6年度大町市温泉引湯事業会計予算	R6.2.20	R6.3.12

## (4) 職員に関する事項

## イ 職員

本年度末現在	1
前年度末現在	1

## (5) 行政官庁認可事項

該当事項なし

## 2 工 事

## (1) 建設改良工事

(税込)

工 事 名	工事費(円)	請負年月日	竣工年月日	工事内容
遠隔監視装置設置工事 集中管理室ほか1か所	6,600,000	R5.8.3	R6.3.8	遠隔監視装置設置

## (2) 保全工事

(税込)

工 事 内 容	件数	工事費(円)	備 考
ポンプ設備修繕	5	6,019,200	
引湯管等修繕	1	957,000	
そ の 他	1	29,535	
計	7	7,005,735	

## 3 業 務

## (1) 業務量

年間総供給湯量	541,797 m <sup>3</sup>
供給先数	8 者
給湯原価(1m <sup>3</sup> )	(118.61) 108.11 円
供給単価(1m <sup>3</sup> )	(117.46) 106.78 円

※ ( ) 内は消費税込みの数値

## 4 会 計

## (1) 一時借入金

(単位 円)

前年度末残高	本年度借入額	本年度償還額	本年度末残高
0	0	0	0

## (2) その他

イ 資産の譲渡等の対価以外の収入の用途の特定について

(イ) 他会計補助金(収益的収入 営業外収益)240,000円については、職員給与費のうち児童手当に全額(特定収入以外)充当した。

(ロ) その他雑収益(収益的収入 営業外収益)のうち、不課税収入1,000円については職員給与費(通勤手当を除く)に全額(特定収入以外)充当した。

令和5年度大町市温泉引湯事業キャッシュ・フロー計算書  
(令和5年4月1日から令和6年3月31日まで)

科 目	(単位 円) 金 額
1 業務活動によるキャッシュ・フロー	
(1) 当年度純利益	6,461,884
(2) 減価償却費	13,692,699
(3) 引当金の増減額	451,601
(4) 長期前受金戻入額	△ 1,800,900
(5) 受取利息及び受取配当金	△ 821,700
(6) 固定資産除却損	2,008,585
(7) 未収金の増減額	△ 2,504,120
(8) 未払金の増減額	△ 688,758
(9) たな卸資産の増減額	△ 1,050,794
小計	15,748,497
(10) 利息及び配当金の受取額	821,700
業務活動によるキャッシュ・フロー	16,570,197
2 投資活動によるキャッシュ・フロー	
(1) 固定資産の取得による支出	600,000
投資活動によるキャッシュ・フロー	600,000
資金増加額	17,170,197
資金期首残高	123,485,052
資金期末残高	140,655,249

## 令和5年度大町市温泉引湯事業収益費用明細書

収益の部

(単位 円)

款	項	目	節	金額	備考	
1 温泉引湯事業収益	1 営業収益			66,872,199		
				62,860,597		
		1 給湯収益		57,853,444		
			1 温泉利用料	57,853,444		
		2 その他営業収益		5,007,153		
			2 材料売却収益	37,961		
			4 雑収益	4,969,192		
		2 営業外収益			4,011,602	
			1 受取利息及び配当金		821,700	
				3 有価証券利息	821,700	
	2 他会計補助金			240,000		
			1 他会計補助金	240,000		
	3 長期前受金戻入			1,800,900		
			1 長期前受金戻入	1,800,900		
		4 雑収益		1,149,002		
			3 その他雑収益	1,149,002		
	収益合計				66,872,199	

## 費用の部

(単位 円)

款	項	目	節	金額	備考
1				60,410,315	
温泉引湯事業費用	1			60,410,315	
		1 温泉管理費		44,672,173	
			1 給料	3,707,400	予算額 3,708,000
			2 手当	1,871,719	予算額 2,262,000
			3 賞与引当金繰入額	510,000	予算額 510,000
			5 法定福利費	1,147,113	予算額 1,190,000
			6 法定福利費引当金繰入額	102,000	予算額 102,000
			7 退職給付費	425,930	予算額 426,000
			10 備用品費	145,382	
			11 燃料費	73,553	
			12 光熱水費	98,389	
			14 通信運搬費	55,867	
			15 委託料	4,025,600	
			16 手数料	39,500	
			17 賃借料	41,980	
			18 修繕費	6,368,850	
			22 動力費	9,521,155	
			26 補償金	491,000	
			27 負担金	763,274	
			32 厚生費	14,500	
			33 保険料	36,660	
			34 受湯費	15,198,101	
			35 公課費	34,200	

款	項	目	節	金額	備考
		2 減価償却費		13,692,699	
			1 有形固定資産減価償却費	13,211,608	
			2 無形固定資産減価償却費	481,091	
		3 資産減耗費		2,008,585	
			1 固定資産除却費	2,008,585	
		4 その他営業費用		36,858	
			1 材料売却原価	36,858	
費用合計				60,410,315	

## 固 定 資 産

## 1 有形固定資産

資産の種類	年度当初現在高	当年度増加額	当年度減少額
土 地	172,000	0	0
建 物	10,816,306	0	0
建 物 付 属 設 備	1,757,767	0	0
構 築 物	283,640,239	0	1,834,546
機 械 及 び 装 置	96,735,894	6,000,000	568,788
車 両 運 搬 具	1,520,000	0	0
工 具 器 具 及 び 備 品	423,100	0	0
建 設 仮 勘 定	4,664,090	0	0
計	399,729,396	6,000,000	2,403,334

## 2 無形固定資産

資産の種類	年度当初現在高	当年度増加額	当年度減少額
電 話 加 入 権	145,600	0	145,600
そ の 他 無 形 固 定 資 産	1,924,364	0	481,091
計	2,069,964	0	626,691

## 3 投資

資産の種類	年度当初現在高	当年度増加額	当年度減少額
投 資 有 価 証 券	110,000,000	0	0
計	110,000,000	0	0

## 明 細 書

(単位 円)

年度末現在高	減 価 償 却 累 計 額			年度末償却 未 済 高
	当年度増加額	当年度減少額	累 計	
172,000	0	0	0	172,000
10,816,306	215,686	0	6,560,887	4,255,419
1,757,767	0	0	1,669,878	87,889
281,805,693	9,121,928	0	148,068,938	133,736,755
102,167,106	3,848,862	540,348	49,454,845	52,712,261
1,520,000	0	0	1,444,000	76,000
423,100	25,132	0	376,980	46,120
4,664,090	0	0	0	4,664,090
403,326,062	13,211,608	540,348	207,575,528	195,750,534

(単位 円)

年度末現在高	備 考
0	
1,443,273	公営企業会計システム
1,443,273	

(単位 円)

年度末現在高	備 考
110,000,000	東京電力債、国債ほか
110,000,000	

注記

1 重要な会計方針

(1) 資産の評価基準及び評価方法

たな卸資産(貯蔵品) 移動平均法による原価法

(2) 固定資産の減価償却の方法

イ 有形固定資産

・減価償却の方法 定額法

・主な耐用年数

建物 3年～40年

構築物 4年～45年

機械及び装置 3年～15年

車両運搬具 6年

工具器具及び備品 15年

ロ 無形固定資産

・減価償却の方法 定額法

(3) 引当金の計上方法

イ 退職給付引当金

職員の退職手当の支給に備えるため、当年度末退職手当要支給額における、温泉引湯事業会計が負担すべき金額を計上している。

計上額の算定は、過去に在籍した職員及び現在在籍している職員が自己の都合により退職するものと仮定した場合における、温泉引湯事業の在籍年数による按分により行っている。

ロ 賞与引当金及び法定福利費引当金

職員の期末・勤勉手当及び当該手当に係る法定福利費の支払いに備えるため、次年度の支払見込み額に基づき、当年度の負担に属する額(12月から3月までの4か月分)を計上している。

(4) 消費税等の会計処理

消費税及び地方消費税の会計処理は税抜き方式による。

2 その他

(1) 退職給付引当金の取崩し

令和5年度において、退職給付引当金の取り崩しは行わなかった。



区分	月別 内訳	4月	5月	6月	7月	8月	9月
	温泉 利用料	件数 (件)	8	8	8	8	8
給湯量 (L/分)		1,028	1,028	1,028	1,028	1,028	1,028
金額 (円)		(5,303,232)	(5,303,232)	(5,303,232)	(5,303,232)	(5,303,232)	(5,303,232)
		4,821,120	4,821,120	4,821,120	4,821,120	4,821,120	4,821,120
材料売 却収益	件数 (件)						
	金額 (円)						
雑収益	件数 (件)						2
	金額 (円)						(1,044,833)
計		(5,303,232)	(5,303,232)	(5,303,232)	(5,303,232)	(5,303,232)	(6,348,065)
		4,821,120	4,821,120	4,821,120	4,821,120	4,821,120	5,770,969

## 収 益 ( 調 定 額 ) 一 覧 表

10月	11月	12月	1月	2月	3月	合 計
8	8	8	8	8	8	96
1,028	1,028	1,028	1,028	1,028	1,028	12,336
(5,303,232)	(5,303,232)	(5,303,232)	(5,303,232)	(5,303,232)	(5,303,232)	(63,638,784)
4,821,120	4,821,120	4,821,120	4,821,120	4,821,120	4,821,124	57,853,444
		1				1
		(41,756)				(41,756)
		37,961				37,961
					2	4
					(4,421,277)	(5,466,110)
					4,019,343	4,969,192
(5,303,232)	(5,303,232)	(5,344,988)	(5,303,232)	(5,303,232)	(9,724,509)	(69,146,650)
4,821,120	4,821,120	4,859,081	4,821,120	4,821,120	8,840,467	62,860,597

※( )内は消費税込みの数値



令和5年度大町市公共下水道事業会計剰余金の処分及び決算の認定について

地方公営企業法（昭和27年法律第292号）第32条第2項の規定により、令和5年度大町市公共下水道事業会計決算に伴う剰余金を剰余金処分計算書（案）のとおり処分し、併せて同法第30条第4項の規定により令和5年度大町市公共下水道事業会計決算を、別紙監査委員の意見を付けて議会の認定に付する。

## 1 収益的収入及び支出

## 収 入

区 分	予 算 額		
	当 初 予 算 額	補 正 予 算 額	地方公営企業法第24条 第3項の規定による支出 額に係る財源充当額
第1款 下水道事業収益	1,039,685,000	120,000	0
第1項 営 業 収 益	387,856,000	0	0
第2項 営 業 外 収 益	651,827,000	120,000	0
第3項 特 別 利 益	2,000	0	0

## 支 出

区 分	予 算 額					
	当 初 予 算 額	補 正 予 算 額	予 備 費 額 支 出 額	流 用 額 増 減 額	地 方 公 営 企 業 法 第 24 条 第 3 項 の 規 定 に よ る 支 出 額	小 計
第1款 下水道事業費用	971,211,000	7,508,000	0	0	0	978,719,000
第1項 営 業 費 用	832,500,000	7,508,000	0	0	0	840,008,000
第2項 営 業 外 費 用	132,310,000	0	0	0	0	132,310,000
第3項 特 別 損 失	1,401,000	0	0	0	0	1,401,000
第4項 予 備 費	5,000,000	0	0	0	0	5,000,000

## 下水道事業決算報告書

(単位 円)

	決算額	予算額に比べ 決算額の増減	備考
合計			
1,039,805,000	1,058,427,020	18,622,020	
387,856,000	397,493,864	9,637,864	(うち仮受消費税 35,983,379)
651,947,000	660,933,156	8,986,156	( " 18,420)
2,000	0	△ 2,000	( " 0)

(単位 円)

地方公営企業法第26条第2項の規定による繰越額	合計	決算額	地方公営企業法第26条第2項の規定による繰越額	不用額	備考
0	978,719,000	936,329,681	0	42,389,319	
0	840,008,000	807,685,059	0	32,322,941	(うち仮払消費税 19,466,219)
0	132,310,000	128,020,476	0	4,289,524	(うち仮払消費税 554)
0	1,401,000	624,146	0	776,854	
0	5,000,000	0	0	5,000,000	

## (公共下水道事業会計)

## 2 資本的収入及び支出

## 収 入

区 分	予 算 額			地方公営 企業法第 26条の 規定によ る繰越額 に係る財 源充当額
	当 初 予 算 額	補 正 予 算 額	小 計	
第1款 資 本 的 収 入	342,443,000	0	342,443,000	72,414,000
第1項 企 業 債	191,490,000	0	191,490,000	54,170,000
第4項 負担金及び分担金	11,859,000	0	11,859,000	0
第5項 工 事 負 担 金	600,000	0	600,000	0
第7項 国 県 補 助 金	43,200,000	0	43,200,000	18,244,000
第8項 他 会 計 補 助 金	95,294,000	0	95,294,000	0

## 支 出

区 分	予 算 額				地方公営 企業法第 26条の規 定による 繰越額	継 続 費 通 次 繰 越 額
	当 初 予 算 額	補 正 予 算 額	流 用 増減額	小 計		
第1款 資 本 的 支 出	819,727,000	158,000	0	819,885,000	89,115,000	0
第1項 建 設 改 良 費	129,397,000	158,000	0	129,555,000	89,115,000	0
第2項 企 業 債 償 還 金	690,330,000	0	0	690,330,000	0	0

資本的収入額が資本的支出額に対して不足する額475,424,011円は、当年度分消費税及び建設改良積立金12,492,894円及び減債積立金206,757,535円で補填した。

(単位 円)

継続費 繰越額 に係る 財源 当額	合 計	決 算 額	予 算 額 に 比 べ 決 算 額 の 増 減	備 考
0	414,857,000	347,347,370	△ 67,509,630	
0	245,660,000	211,600,000	△ 34,060,000	
0	11,859,000	14,220,370	2,361,370	
0	600,000	0	△ 600,000	
0	61,444,000	26,233,000	△ 35,211,000	
0	95,294,000	95,294,000	0	

(単位 円)

合 計	決 算 額	翌 年 度 繰 越 額			不 用 額	備 考
		地 方 公 営 企 業 第 2 6 の 規 定 条 目 に 繰 越 額	継 続 費 繰 越 額	合 計		
909,000,000	822,771,381	68,400,000	0	68,400,000	17,828,619	
218,670,000	132,442,113	68,400,000	0	68,400,000	17,827,887	(うち仮払消費税 9,638,967)
690,330,000	690,329,268	0	0	0	732	

地方消費税資本的収支調整額1,863,919円、当年度分損益勘定留保資金254,309,663円、

令和5年度大町市公共下水道事業損益計算書  
(令和5年4月1日から令和6年3月31日まで)

(単位 円)

1 営業収益			
(1) 下水道使用料	359,834,131		
(2) その他営業収益	<u>1,676,454</u>	361,510,585	
2 営業費用			
(1) 管路施設管理費	3,226,400		
(2) 処理場施設管理費	174,719,061		
(3) 接続促進費	3,384,998		
(4) 総係費	60,467,459		
(5) 減価償却費	546,355,842		
(6) 資産減耗費	<u>65,080</u>	<u>788,218,840</u>	
営業損失			426,708,255
3 営業外収益			
(1) 受取利息及び配当金	1,796,150		
(2) 他会計補助金	396,438,000		
(3) 長期前受金戻入	261,919,822		
(4) 雑収益	<u>806,208</u>	660,960,180	
4 営業外費用			
(1) 支払利息及び企業債取扱諸費	113,197,286		
(2) 雑支出	<u>5,536</u>	<u>113,202,822</u>	<u>547,757,358</u>
経常利益			121,049,103
5 特別損失			
(1) 過年度損益修正損	<u>624,146</u>	<u>624,146</u>	<u>△ 624,146</u>
当年度純利益			120,424,957
当年度利益処分額			57,080,903
その他未処分利益剰余金変動額			<u>219,250,429</u>
当年度未処分利益剰余金			<u><u>282,594,483</u></u>

令和5年度大町市公共下水道事業剰余金計算書  
(令和5年4月1日から令和6年3月31日まで)

(単位 円)

	資本金	剰余金							資本合計
		資本剰余金			利益剰余金				
		補助金	有価証券 評価差益	資本剰余金 合計	減債積立金	建設改良 積立金	未処分利益 剰余金	利益剰余金 合計	
前年度末 残高	2,175,526,627	223,277,905	5,588,450	228,866,355	81,284,179	30,034,214	414,471,279	525,789,672	2,930,182,654
前年度 処分額	280,835,131	0	0	0	125,147,664	8,488,484	△ 414,471,279	△ 280,835,131	0
議会の議 決による 処分額	280,835,131	0	0	0	125,147,664	8,488,484	△ 414,471,279	△ 280,835,131	0
当年度 処分額	0	0	0	0	57,080,903	0	0	57,080,469	0
予算第9 条による 処分額	0	0	0	0	57,080,903	0	0	57,080,469	0
処分後 残高	2,456,361,758	223,277,905	5,588,450	228,866,355	263,512,746	38,522,698	0	302,035,010	2,987,263,123
当年度 変動額	0	0	0	0	△ 206,757,535	△ 12,492,894	282,594,483	63,344,054	63,344,054
積立金崩 の取崩	0	0	0	0	△ 149,676,632	△ 12,492,894	162,169,526	0	0
資本剰 余金の受 入	0	0	0	0	0	0	0	0	0
当年度 純利益	0	0	0	0	△ 57,080,903	0	120,424,957	63,344,054	63,344,054
当年度末 残高	2,456,361,758	223,277,905	5,588,450	228,866,355	56,755,211	26,029,804	(当年度未処分利益剰余金) 282,594,483	365,379,064	3,050,607,177

令和5年度大町市公共下水道事業剰余金処分計算書(案)

(単位 円)

	資本金	資本剰余金	利益剰余金			
			減債積立金	建設改良 積立金	未処分利益 剰余金	利益剰余金 合計
当年度末 残高	2,456,361,758	228,866,355	56,755,211	26,029,804	282,594,483	365,379,498
議会の議 決による 処分額	219,250,429	0	63,344,054	0	△ 282,594,483	△ 219,250,429
積立金立 の積立	0	0	63,344,054	0	△ 63,344,054	0
資本金組 入	219,250,429	0	0	0	△ 219,250,429	△ 219,250,429
処分後 残高	2,675,612,187	228,866,355	120,099,265	26,029,804	(繰越利益剰余金) 0	146,129,069

## 令和5年度大町市公共下水道事業貸借対照表

(令和6年3月31日)

(単位 円)

## 資 産 の 部

## 1 固 定 資 産

## (1) 有形固定資産

イ 土 地		386,741,485	
ロ 建 物	955,317,044		
減価償却累計額	<u>△ 285,752,949</u>	669,564,095	
ハ 構 築 物	17,962,666,621		
減価償却累計額	<u>△ 4,248,403,702</u>	13,714,262,919	
ニ 機 械 及 び 装 置	1,972,255,697		
減価償却累計額	<u>△ 1,263,571,384</u>	708,684,313	
ホ 車 両 運 搬 具	4,337,204		
減価償却累計額	<u>△ 1,978,040</u>	2,359,164	
ヘ 工 具、器 具 及 び 備 品	6,176,062		
減価償却累計額	<u>△ 4,417,894</u>	1,758,168	
ト 建 設 仮 勘 定		<u>260,660,520</u>	
有形固定資産合計			15,744,030,664

## (2) 無形固定資産

イ 電 話 加 入 権		1,584,000	
ロ その他無形固定資産		<u>2,044,910</u>	
無形固定資産合計			3,628,910

## (3) 投資その他の資産

イ 投 資 有 価 証 券		<u>170,000,000</u>	
投資その他の資産合計			<u>170,000,000</u>
固定資産合計			15,917,659,574

## 2 流動資産

(1) 現金預金		335,351,117	
(2) 未収金	59,189,670		
貸倒引当金	<u>△ 61,601</u>	59,128,069	
(3) 前払金		<u>3,611,290</u>	
流動資産合計			<u>398,090,476</u>
資産合計			<u><u>16,315,750,050</u></u>

## 負債の部

## 3 固定負債

(1) 企業債			
イ 建設改良費等の財源に 充てるための企業債	4,665,384,467		
ロ 準建設改良費等の財源 に充てるための企業債	<u>1,105,387,965</u>		
企業債合計		5,770,772,432	
(2) 引当金			
イ 退職給付引当金	<u>89,961,596</u>		
引当金合計		<u>89,961,596</u>	
固定負債合計			5,860,734,028

## 4 流動負債

(1) 企業債			
イ 建設改良費等の財源に 充てるための企業債	654,590,671		
ロ 準建設改良費等の財源 に充てるための企業債	<u>43,268,860</u>		
企業債合計		697,859,531	
(2) 未払金		206,520,086	
(3) 前受金		1,750,000	
(4) 引当金			
イ 賞与引当金	2,714,000		
ロ 法定福利費引当金	<u>540,000</u>		
引当金合計		3,254,000	
(5) 預り金		<u>185,600</u>	
流動負債合計			909,569,217

(公共下水道事業会計)

5 繰延収益

(1) 長期前受金 9,178,008,460

(2) 収益化累計額 △ 2,683,169,266

繰延収益合計 6,494,839,194

負債合計 13,265,142,439

資本の部

6 資本金 2,456,361,758

7 剰余金

(1) 資本剰余金

イ 国庫補助金 223,277,905

ロ 有価証券評価差益 5,588,450

資本剰余金合計 228,866,355

(2) 利益剰余金

イ 減債積立金 56,755,211

ロ 建設改良積立金 26,029,804

ハ 当年度未処分利益剰余金 282,594,483

利益剰余金合計 365,379,498

剰余金合計 594,245,853

資本合計 3,050,607,611

負債資本合計 16,315,750,050

## 令和5年度大町市公共下水道事業報告書

## 1 概 況

## (1) 総括事項

快適な市民活動や都市活動を支える公共下水道事業は、平成3年に建設事業に着手し、計画的な面的整備を進め、平成22年には主要な管渠整備が概成し、令和5年度末の整備率は、全体計画面積の89.6%にあたる1,150haの整備が完了しました。

現在は、宅地化など土地利用の変更に伴う管渠新設や、公共ます新規設置等の必要な整備を進め、下水道ストックの維持・改築事業へ移行しています。

今後も、長期的な観点から計画的な財政・投資計画により、安定した持続的な下水道サービスの提供に努めます。

## イ 改良事業の状況

処理場施設関係では、大町浄水センターの実施設計策定業務ほか、常盤処理区の処理施設である松川浄水苑の耐震実施計画策定業務を行いました。

また、宅地化等に伴う管渠整備及び、公共ます設置工事を行いました。

## ロ 処理状況

本年度の年間有収水量は1,752,779 $\text{m}^3$ で、前年度比0.3%の増となりましたが、今後、大幅な有収水量の増加は見込めない中で、引続き水洗化促進の取組み強化を図るとともに、大町浄水センターの維持管理において、専門的な技術力を持つ(財)下水道公社への包括的民間委託の継続により、維持管理の効率化と経費の縮減に努めます。

ハ 財政状況

( 1,058,427,020 ) ( 936,329,681 )

本年度の収益的収支は、収入総額 1,022,470,765 円、支出総額 902,045,808 円 となり、差し引き

( 122,097,339 )

では 120,424,957 円の純利益となりました。

( 395,817,510 ) ( 3,020,650 )

収入の柱である使用料収入は 359,834,131 円で、前年度に比べ 2,746,074 円の増となりました。

( 807,685,059 ) ( 191,331,967 )

営業活動費である営業費用は 788,218,840 円で、主なものは、処理場施設管理費 174,719,061 円、

( 546,355,842 ) ( 472,954 )

減価償却費が 546,355,842 円となっており、前年度に比べ 360,368 円の減となりました。

( 347,347,370 ) ( 14,220,370 )

また、資本的収支では収入が 347,347,370 円で、内訳は負担金及び分担金 14,220,370 円、国県

( 26,233,000 ) ( 95,294,000 ) ( 211,600,000 )

補助金 26,233,000 円、他会計補助金 95,294,000 円、企業債 211,600,000 円ほかであり、支出は

( 822,771,381 ) ( 132,442,113 ) ( 690,329,268 )

813,132,414 円で、内訳は建設改良費 122,803,146 円、企業債償還金 690,329,268 円となっており、

( 475,424,011 )

収支不足額 465,785,044 円は損益勘定留保資金等で補填しました。

※ ( )内は消費税込みの数値です。

## (2) 経営指標に関する事項

令和5年度決算における経営成績について、経営の健全性を示す経常収支比率は、有収水量の増に伴い営業収益が増加した一方で、他会計補助金等の営業外収益の減により前年度比1.18ポイント減の113.43%となりました。しかし、健全経営の水準とされる100%を上回っています。また、経費回収率は、前年度比0.12ポイント減の148.77%となりましたが、こちらも事業に必要な費用を下水道使用料収益で賄えている状況とされる100%を上回っています。償却対象資産の減価償却の状況を示す有形固定資産減価償却率は、前年度比2.52ポイント増の27.77%となりました。なお、本年度末時点で法定耐用年数を経過した管路はございません。

## &lt;経営指標の推移&gt;

	R1	R2	R3	R4	R5
経常収支比率	110.69%	118.70%	125.02%	114.61%	113.43%
経費回収率	138.53%	144.99%	160.07%	148.89%	148.77%
有形固定資産減価償却率	17.32%	20.00%	22.63%	25.25%	27.77%

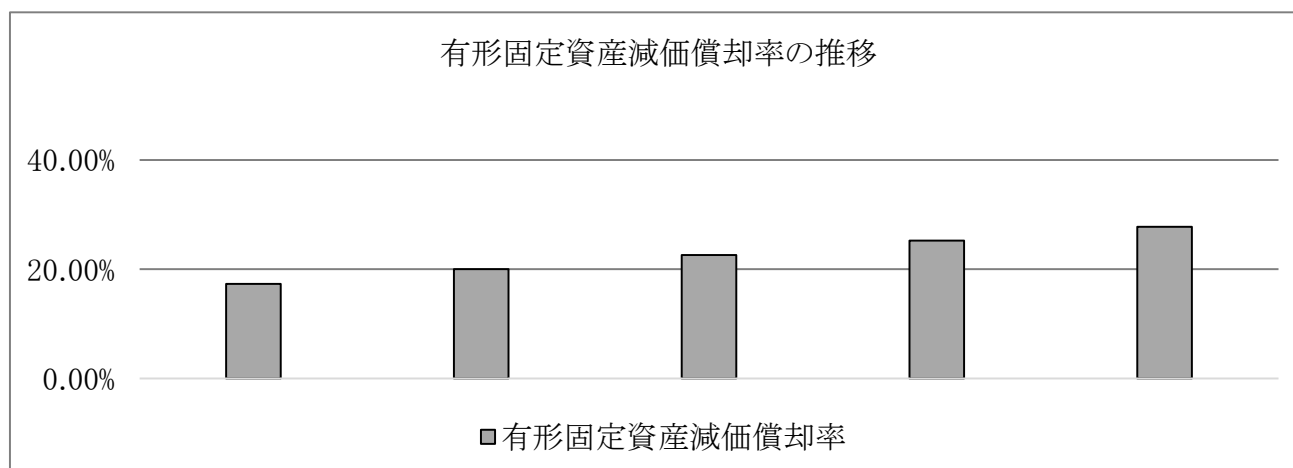
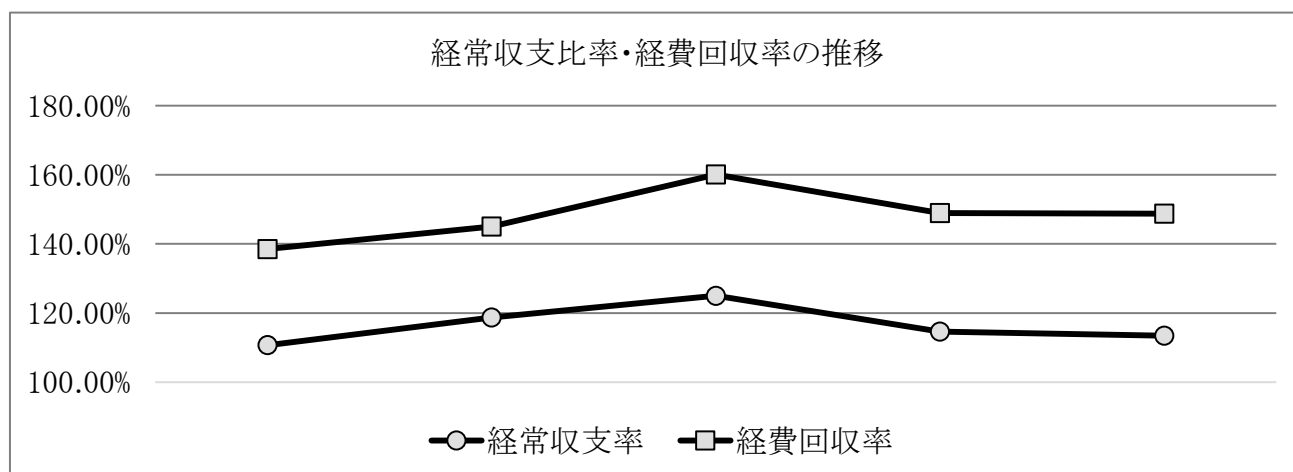

(公共下水道事業会計)

(3) 議会議決事項

議案	議案内容	提出年月日	議決年月日
報告	令和4年度大町市公共下水道事業会計予算繰越計算書について	R5.5.8	—
議案第 61 号	令和4年度大町市公共下水道事業会計剰余金の処分及び決算の認定	R5.8.29	R5.9.20
報告第 88 号	令和5年度大町市公共下水道事業会計補正予算(第1号)	R5.11.28	R5.12.19
議案第 21 号	令和5年度大町市公共下水道事業会計補正予算(第2号)	R6.2.20	R6.3.12

(4) 行政官庁認可事項

申請又は協議日	協議先	件名	許可又は同意日
R5.4.14	国土交通大臣	令和5年度大町市公共下水道事業社会資本整備総合交付金申請	R5.5.30
R5.7.25	長野県知事	令和5年度大町市公共下水道事業起債協議(第1次)	R5.9.29

(5) 職員に関する事項

イ 職員

前年度末現在	6人
本年度末現在	6人

## 2 工 事

## (1) 建設改良工事

工 事 名	工事費(税込)	請負年月日	竣工年月日	工 事 内 容
令和5年度大町処理区 管渠工事	36,586,000	R4.12.20	R5.5.30	VUφ200 L=120m HIVPφ75 L=33m 組立1号マンホール N=2箇所 1号レジンマンホール N=1箇所 2号レジンマンホール N=1箇所 マンホールポンプ設備 1式
	2,750,000	R5.6.26	R5.8.10	管渠VU150mm 36.0m
令和5年度常盤処理区 管渠工事	4,950,000	R5.9.19	R5.11.30	管渠VU150mm 20.0m 1号マンホール1箇所 公共ます1箇所
令和5年度新規公共ます 設置工事	748,000	R5.4.3	R5.4.30	大町処理区 1箇所
	968,000	R5.4.26	R5.5.9	常盤処理区 1箇所
	605,000	R5.5.12	R5.5.31	常盤処理区 1箇所
	990,000	R5.7.3	R5.7.24	大町処理区 1箇所
	976,800	R5.7.10	R5.7.24	大町処理区 1箇所
	602,800	R5.7.18	R5.8.21	常盤処理区 1箇所
	2,739,000	R5.7.26	R5.8.31	大町処理区 1箇所
	879,670	R5.8.1	R5.8.10	大町処理区 1箇所
	976,800	R5.8.2	R5.8.30	大町処理区 1箇所
	990,000	R5.8.9	R5.8.31	大町処理区 1箇所
	723,800	R5.8.22	R5.9.16	常盤処理区 1箇所
	638,000	R5.9.1	R5.9.28	大町処理区 1箇所
	2,090,000	R5.11.22	R5.12.8	大町処理区 2箇所
	169,400	R6.1.9	R6.1.19	大町処理区 1箇所
令和5年度公共ます 移転工事	671,000	R5.7.3	R5.8.4	大町処理区 1箇所
令和5年度マンホール ポンプ場し渣受け籠 設置工事	396,000	R5.7.13	R5.7.31	ダストキャッチャー設置
令和5年度マンホール ポンプ場施設移転工事	990,000	R5.7.10	R5.10.31	大新田第2ポンプ場 制御盤移転
合 計	60,440,270			

## (2) 保全工事

工 事 内 容	件 数	金額(税込)	備 考
管路施設	7	2,059,640	
処理場施設	0	0	
合 計	7	2,059,640	

(公共下水道事業会計)

3 業 務

(1) 業務量

全体計画面積	1,283 ha	
供用面積	1,150 ha	
整備率	89.6 %	
供用開始区域内人口	18,431 人	
水洗化人口	13,988 人	
水洗化率	75.9 %	
施設戸数	10,061 戸	
接続戸数	7,686 戸	
接続率	76.4 %	
有収水量	1,752,779 m <sup>3</sup>	
内訳	大町処理区	1,275,657 m <sup>3</sup>
	常盤処理区	446,918 m <sup>3</sup>
	仁科三湖処理区	30,204 m <sup>3</sup>

4 会 計

(1) 企業債の概況

(単位 円)

前年度末残高	本年度借入額	本年度償還額	本年度末残高
6,947,361,231	211,600,000	690,329,268	6,468,631,963

(2) 一時借入金

(単位 円)

前年度末残高	本年度借入額	本年度返済額	本年度末残高
0	0	0	0

(3) その他

イ 資産の譲渡等の対価以外の収入の用途の特定について

- (イ) 他会計負担金(収益的収入 営業収益)904,000円については、企業債償還利息(非課税仕入)に全額(特定収入以外)充当した。
- (ロ) 他会計補助金(収益的収入 営業外収益)396,438,000円については、企業債償還利息等(非課税仕入)に118,754,459円(特定収入以外)、職員給与費(通勤手当を除く)に35,106,958円(特定収入以外)、減価償却費(不課税仕入)に242,576,583円(特定収入以外)をそれぞれ充当した。
- (ハ) 雑収益(収益的収入 営業外収益)576,561円については、減価償却費(不課税仕入)に全額(特定収入以外)を充当した。
- (ニ) 負担金及び分担金(資本的収入)14,220,370円については、建設改良費(課税仕入)に全額(特定収入)充当した。
- (ホ) 国庫補助金(資本的収入)26,233,000円については、建設改良費(課税仕入)に全額(特定収入)充当した。
- (ヘ) 他会計補助金(資本的収入)95,294,000円については、企業債償還元金のうち課税分87,670,480円(特定収入)、その他分に7,623,520円(特定収入以外)をそれぞれ充当した。

令和5年度大町市公共下水道事業キャッシュ・フロー計算書  
(令和5年4月1日から令和6年3月31日まで)

科 目	(単位 円) 金 額
1 業務活動によるキャッシュ・フロー	
(1) 当年度純利益	120,424,957
(2) 減価償却費	546,355,842
(3) 貸倒引当金の増減額	△ 111,653
(4) 引当金の増減額	△ 1,242,164
(5) 長期前受金戻入額	△ 261,919,822
(6) 受取利息	△ 1,796,150
(7) 支払利息	105,539,132
(8) 固定資産除却費	65,080
(9) 未収金の増減額	△ 18,814,089
(10) 未払金の増減額	27,711,091
(11) 前払金の増減額	△ 111,290
(12) 前受金の増減額	△ 3,700,000
(13) その他流動負債の増減額	△ 12,950
小計	512,387,984
(14) 利息の受取額	1,796,150
(15) 利息の支払額	△ 105,539,132
業務活動によるキャッシュ・フロー	408,645,002
2 投資活動によるキャッシュ・フロー	
(1) 有形固定資産の取得による支出	△ 92,143,770
(2) 国庫補助金等収入	31,980,186
(3) 一般会計又は他の特別会計からの繰入金による収入	91,005,092
(4) 分担金及び負担金等による収入	12,927,607
投資活動によるキャッシュ・フロー	43,769,115
3 財務活動によるキャッシュ・フロー	
(1) 建設改良費等の財源に充てるための 企業債による収入	211,600,000
(2) 建設改良費等の財源に充てるための 企業債の償還による支出	△ 616,902,432
財務活動によるキャッシュ・フロー	△ 405,302,432
資金増加額	47,111,685
資金期首残高	288,239,432
資金期末残高	335,351,117

## 令和5年度大町市公共下水道事業収益費用明細書

収益の部

(単位 円)

款	項	目	節	金額	備考	
1 下水道事業収益	1 営業収益			1,022,470,765		
				361,510,585		
		1 下水道使用料		359,834,131		
			1 公共下水道使用料	262,433,759		
			2 常盤下水道使用料	91,566,561		
			3 仁科三湖下水道使用料	5,833,811		
		2 その他営業収益		1,676,454		
			1 手数料	599,200		
			2 他会計負担金	904,000		
			3 貸倒引当金戻入	173,254		
	2 営業外収益				660,960,180	
		1 受取利息及び配当金		1,796,150		
			3 有価証券利息	1,796,150		
		3 他会計補助金		396,438,000		
			1 他会計補助金	396,438,000		
		4 長期前受金戻入		261,919,822		
			1 長期前受金戻入	261,919,822		
		5 雑収益		806,208		
		3 その他雑収益	806,208			
	収益合計				1,022,470,765	

## 費用の部

(単位 円)

款	項	目	節	金額	備考
1 下水道事業費用	1 営業費用			902,045,808	
				788,218,840	
		1 管路施設管理費		3,226,400	
			16 手数料	1,354,000	
			18 修繕費	1,872,400	
		2 処理場施設管理費		174,719,061	
			1 給料	4,517,100	予算額 4,519,000
			2 手当	1,940,612	予算額 1,984,000
			3 賞与引当金繰入額	653,000	予算額 653,000
			5 法定福利費	1,369,727	予算額 1,436,000
			6 法定福利費引当金繰入額	131,000	予算額 131,000
			10 備用品費	18,000	
			15 委託料	158,796,239	
			27 負担金	7,293,383	
		3 接続促進費		3,384,998	
			2 手当	425,855	予算額 427,000
			4 報酬	2,428,509	予算額 2,468,000
			5 法定福利費	438,215	予算額 458,000
			8 旅費	21,816	
			11 燃料費	51,700	
			33 保険料	18,903	
		4 総係費		60,467,459	
			1 給料	13,753,950	予算額 13,754,000
			2 手当	6,375,221	予算額 6,441,000
			3 賞与引当金繰入額	2,061,000	予算額 2,061,000
			4 報酬	1,592,390	予算額 1,863,000
			5 法定福利費	4,653,231	予算額 4,801,000

## (公共下水道事業会計)

款	項	目	節	金額	備考
			6 法定福利費引当金繰入額	409,000	予算額 409,000
			7 退職給付費	6,011,887	予算額 6,012,000
			8 旅 費	84,836	
			10 備 消 品 費	232,146	
			11 燃 料 費	199,576	
			13 印 刷 製 本 費	42,000	
			14 通 信 運 搬 費	92,590	
			16 手 数 料	4,000	
			17 賃 借 料	21,363	
			18 修 繕 費	280,228	
			27 負 担 金	24,268,245	
			29 研 修 費	99,090	
			32 厚 生 費	92,943	
			33 保 険 料	132,162	
			36 貸倒引当金繰入額	61,601	
		5 減 価 償 却 費		546,355,842	
			1 有形固定資産減価償却費	545,674,206	
			2 無形固定資産減価償却費	681,636	
		6 資 産 減 耗 費		65,080	
			1 固定資産除却費	65,080	
	2			113,202,822	
	1	支 払 利 息 及 び 企 業 債 取 扱 諸 費		113,197,286	
			1 企 業 債 利 息	113,197,286	
	2	雑 支 出		5,536	
			2 そ の 他 雑 支 出	5,536	
	3			624,146	
	4	過 年 度 損 益 修 正 損		624,146	
			1 過 年 度 損 益 修 正 損	624,146	
		費 用 合 計		902,045,808	



## 固 定 資 産

## 1 有形固定資産

資 産 の 種 類	年 度 当 初 現 在 高	当 年 度 増 加 額	当 年 度 減 少 額
土 地	386,741,485	0	0
建 物	955,317,044	0	0
構 築 物	17,911,590,878	51,075,743	0
機 械 及 装 置	1,954,134,448	19,422,848	1,301,599
車 両 運 搬 具	4,337,204	0	0
工 具 、 器 具 及 備 品	6,176,062	0	0
建 設 仮 勘 定	208,355,965	57,783,815	5,479,260
計	21,426,653,086	128,282,406	6,780,859

## 2 無形固定資産

資 産 の 種 類	年 度 当 初 現 在 高	当 年 度 増 加 額
電 話 加 入 権	1,584,000	0
そ の 他 無 形 固 定 資 産	2,726,546	0
計	4,310,546	0

## 3 投資

資 産 の 種 類	年 度 当 初 現 在 高	当 年 度 増 加 額
投 資 有 価 証 券	170,000,000	0
計	170,000,000	0

## 明 細 書

(単位 円)

年 度 末 現 在 高	減 価 償 却 累 計 額			年 度 末 償 却 未 済 高
	当 年 度 償 却 額	当 年 度 減 少 額	累 計	
386,741,485	0	0	0	386,741,485
955,317,044	23,910,501	0	285,752,949	669,564,095
17,962,666,621	433,471,083	0	4,248,403,702	13,714,262,919
1,972,255,697	87,774,210	1,236,519	1,263,571,384	708,684,313
4,337,204	399,775	0	1,978,040	2,359,164
6,176,062	118,637	0	4,417,894	1,758,168
260,660,520	0	0	0	260,660,520
21,548,154,633	545,674,206	1,236,519	5,804,123,969	15,744,030,664

(単位 円)

当 年 度 減 少 額	年 度 末 現 在 高	備 考
0	1,584,000	
681,636	2,044,910	公営企業会計システム
681,636	3,628,910	

(単位 円)

当 年 度 減 少 額	年 度 末 現 在 高	備 考
0	170,000,000	東京電力パワーグリッド 債ほか
0	170,000,000	

種 類	発行年月日	発行総額	償 還
			当年度償還高
旧資金運用部	平成 07年03月27日	458,200,000	28,781,385
旧資金運用部	平成 07年03月27日	11,000,000	690,955
旧資金運用部	平成 07年03月27日	152,320,000	9,567,832
旧資金運用部	平成 07年05月26日	4,300,000	252,004
旧資金運用部	平成 08年03月14日	36,200,000	1,929,881
旧資金運用部	平成 08年03月14日	10,400,000	554,442
旧資金運用部	平成 08年03月14日	326,020,000	17,380,663
旧公営企業金融公庫	平成 08年03月22日	65,100,000	3,944,394
簡易生命保険資金	平成 08年03月29日	385,900,000	21,355,777
旧公営企業金融公庫	平成 08年05月16日	126,600,000	7,816,158
旧公営企業金融公庫	平成 08年05月16日	149,000,000	9,199,112
旧公営企業金融公庫	平成 08年05月16日	10,300,000	635,912
旧資金運用部	平成 08年12月26日	9,900,000	513,551
旧資金運用部	平成 08年12月26日	72,820,000	3,777,454
簡易生命保険資金	平成 08年12月26日	635,900,000	32,986,589
旧公営企業金融公庫	平成 08年12月26日	19,400,000	1,141,164
旧公営企業金融公庫	平成 08年12月26日	11,600,000	679,272
旧資金運用部	平成 08年12月26日	34,100,000	1,768,898
旧公営企業金融公庫	平成 08年12月26日	6,600,000	388,232
簡易生命保険資金	平成 09年05月23日	193,800,000	9,613,349
簡易生命保険資金	平成 09年05月23日	339,800,000	16,855,606
旧資金運用部	平成 09年05月26日	12,800,000	634,937
旧資金運用部	平成 09年05月26日	21,560,000	1,069,473
旧資金運用部	平成 09年05月26日	63,200,000	3,135,004
旧公営企業金融公庫	平成 09年05月30日	96,600,000	5,382,448
旧公営企業金融公庫	平成 09年05月30日	600,000	33,432
旧公営企業金融公庫	平成 09年05月30日	159,900,000	8,909,456
旧公営企業金融公庫	平成 09年05月30日	27,200,000	1,515,555
旧公営企業金融公庫	平成 09年05月30日	2,500,000	139,297
旧資金運用部	平成 10年05月25日	119,500,000	5,547,626
簡易生命保険資金	平成 10年05月28日	35,600,000	1,652,682
簡易生命保険資金	平成 10年05月28日	52,600,000	2,441,883
簡易生命保険資金	平成 10年05月28日	300,300,000	13,941,022
旧公営企業金融公庫	平成 10年05月28日	18,500,000	961,471
旧公営企業金融公庫	平成 10年05月28日	6,000,000	311,828
旧公営企業金融公庫	平成 10年05月28日	34,400,000	1,787,815
旧公営企業金融公庫	平成 10年05月28日	21,400,000	1,107,741
旧公営企業金融公庫	平成 10年05月28日	122,000,000	6,315,158
旧公営企業金融公庫	平成 10年05月28日	62,200,000	3,232,619
旧資金運用部	平成 11年05月25日	230,900,000	10,460,185
旧公営企業金融公庫	平成 11年05月28日	900,000	44,684
旧公営企業金融公庫	平成 11年05月28日	32,100,000	1,593,739
旧公営企業金融公庫	平成 11年05月28日	99,100,000	4,920,234
旧公営企業金融公庫	平成 11年05月28日	15,500,000	772,323
旧公営企業金融公庫	平成 11年05月28日	7,700,000	383,670
旧公営企業金融公庫	平成 11年05月28日	62,200,000	3,099,256
旧公営企業金融公庫	平成 11年05月28日	10,200,000	506,422
旧公営企業金融公庫	平成 11年05月28日	71,800,000	3,577,599
簡易生命保険資金	平成 11年12月20日	55,500,000	2,514,250
簡易生命保険資金	平成 11年12月20日	76,200,000	3,451,997
簡易生命保険資金	平成 11年12月20日	307,900,000	13,948,425

## 明 細 書

(単位 円)

高				
償還高累計	未償還残高	年利率	償還終期	備考
428,064,722	30,135,278	4.650%	令和 07年03月01日	
10,276,543	723,457	4.650%	令和 07年03月01日	
142,302,092	10,017,908	4.650%	令和 07年03月01日	
4,038,201	261,799	3.850%	令和 07年03月25日	
32,154,481	4,045,519	3.150%	令和 08年03月01日	
9,237,753	1,162,247	3.150%	令和 08年03月01日	
289,585,749	36,434,251	3.150%	令和 08年03月01日	
65,100,000	0	3.250%	令和 06年03月20日	
352,485,518	33,414,482	3.400%	令和 07年09月30日	
126,600,000	0	3.450%	令和 06年03月20日	
149,000,000	0	3.450%	令和 06年03月20日	
10,300,000	0	3.450%	令和 06年03月20日	
8,547,184	1,352,816	3.000%	令和 08年09月25日	
62,869,277	9,950,723	3.000%	令和 08年09月25日	
549,005,400	86,894,600	3.000%	令和 08年09月30日	
18,816,118	583,882	3.100%	令和 06年09月20日	
11,252,575	347,425	3.050%	令和 06年09月20日	
29,440,296	4,659,704	3.000%	令和 08年09月25日	
6,401,360	198,640	3.100%	令和 06年09月20日	
163,424,013	30,375,987	2.600%	令和 09年03月31日	
286,540,146	53,259,854	2.600%	令和 09年03月31日	
10,793,743	2,006,257	2.600%	令和 09年03月25日	
18,180,711	3,379,289	2.600%	令和 09年03月25日	
53,294,106	9,905,894	2.600%	令和 09年03月25日	
91,073,971	5,526,029	2.650%	令和 07年03月20日	
565,676	34,324	2.650%	令和 07年03月20日	
150,752,879	9,147,121	2.650%	令和 07年03月20日	
25,644,017	1,555,983	2.650%	令和 07年03月20日	
2,356,987	143,013	2.650%	令和 07年03月20日	
96,171,786	23,328,214	2.000%	令和 10年03月25日	
28,650,338	6,949,662	2.000%	令和 10年03月31日	
42,331,682	10,268,318	2.000%	令和 10年03月31日	
241,676,877	58,623,123	2.000%	令和 10年03月31日	
16,515,740	1,984,260	2.100%	令和 08年03月20日	
5,356,457	643,543	2.100%	令和 08年03月20日	
30,710,349	3,689,651	2.100%	令和 08年03月20日	
19,115,572	2,284,428	2.050%	令和 08年03月20日	
108,976,630	13,023,370	2.050%	令和 08年03月20日	
55,528,596	6,671,404	2.100%	令和 08年03月20日	
169,294,553	61,605,447	2.100%	令和 11年09月25日	
761,179	138,821	1.750%	令和 09年03月20日	
27,148,730	4,951,270	1.750%	令和 09年03月20日	
83,814,305	15,285,695	1.750%	令和 09年03月20日	
13,098,229	2,401,771	1.800%	令和 09年03月20日	
6,506,864	1,193,136	1.800%	令和 09年03月20日	
52,561,934	9,638,066	1.800%	令和 09年03月20日	
8,626,700	1,573,300	1.750%	令和 09年03月20日	
60,674,385	11,125,615	1.800%	令和 09年03月20日	
40,692,281	14,807,719	2.100%	令和 11年09月30日	
55,869,401	20,330,599	2.100%	令和 11年09月30日	
225,750,512	82,149,488	2.100%	令和 11年09月30日	

種 類	発行年月日	発行総額	償 還
			当年度償還高
旧公営企業金融公庫	平成 11年12月20日	12,500,000	629,600
旧公営企業金融公庫	平成 11年12月20日	38,700,000	1,949,244
旧公営企業金融公庫	平成 12年05月30日	2,200,000	108,998
旧公営企業金融公庫	平成 12年05月30日	1,300,000	64,407
旧公営企業金融公庫	平成 12年05月30日	14,200,000	703,530
旧公営企業金融公庫	平成 12年05月30日	25,700,000	1,273,289
旧公営企業金融公庫	平成 12年05月30日	128,000,000	6,341,676
旧公営企業金融公庫	平成 12年05月30日	80,300,000	3,978,411
旧公営企業金融公庫	平成 12年05月30日	45,600,000	2,259,222
旧公営企業金融公庫	平成 12年05月30日	10,100,000	500,398
旧公営企業金融公庫	平成 12年12月20日	6,600,000	323,755
旧公営企業金融公庫	平成 12年12月20日	3,500,000	171,688
簡易生命保険資金	平成 12年12月25日	17,800,000	786,235
簡易生命保険資金	平成 12年12月25日	53,000,000	2,341,036
簡易生命保険資金	平成 12年12月25日	279,800,000	12,358,909
旧資金運用部	平成 12年12月25日	255,200,000	11,272,314
旧資金運用部	平成 12年12月25日	19,900,000	878,992
簡易生命保険資金	平成 13年05月25日	33,800,000	1,454,515
簡易生命保険資金	平成 13年05月25日	40,600,000	1,747,139
簡易生命保険資金	平成 13年05月25日	197,300,000	8,490,406
旧公営企業金融公庫	平成 13年05月30日	16,100,000	769,971
旧公営企業金融公庫	平成 13年05月30日	19,400,000	925,371
旧公営企業金融公庫	平成 13年05月30日	94,200,000	4,493,295
旧公営企業金融公庫	平成 13年05月30日	60,300,000	2,883,804
旧公営企業金融公庫	平成 13年05月30日	53,600,000	2,556,695
旧公営企業金融公庫	平成 13年05月30日	12,800,000	612,151
旧公営企業金融公庫	平成 13年05月30日	4,100,000	195,568
財政融資資金	平成 13年11月28日	245,200,000	10,653,459
財政融資資金	平成 13年11月28日	36,900,000	1,603,233
旧公営企業金融公庫	平成 13年11月30日	3,700,000	177,923
財政融資資金	平成 14年05月27日	89,200,000	3,835,294
財政融資資金	平成 14年05月27日	40,300,000	1,732,762
財政融資資金	平成 14年05月27日	208,700,000	8,973,386
財政融資資金	平成 14年05月27日	118,700,000	5,103,694
財政融資資金	平成 14年05月27日	59,500,000	2,558,296
旧公営企業金融公庫	平成 14年05月30日	43,600,000	2,075,846
旧公営企業金融公庫	平成 14年05月30日	19,700,000	937,940
旧公営企業金融公庫	平成 14年05月30日	101,800,000	4,846,814
旧公営企業金融公庫	平成 14年05月30日	29,900,000	1,423,573
旧公営企業金融公庫	平成 14年05月30日	28,100,000	1,337,873
旧公営企業金融公庫	平成 14年05月30日	14,800,000	704,645
旧公営企業金融公庫	平成 14年05月30日	14,400,000	685,600
財政融資資金	平成 15年05月26日	90,000,000	3,690,557
財政融資資金	平成 15年05月26日	42,800,000	1,755,066
財政融資資金	平成 15年05月26日	99,800,000	4,092,419
財政融資資金	平成 15年05月26日	138,600,000	5,683,459
財政融資資金	平成 15年05月26日	39,100,000	1,603,342
旧公営企業金融公庫	平成 15年05月29日	61,200,000	2,753,297
旧公営企業金融公庫	平成 15年05月29日	29,200,000	1,313,665
旧公営企業金融公庫	平成 15年05月29日	68,000,000	3,059,218
旧公営企業金融公庫	平成 15年05月29日	114,900,000	5,169,179

## 明 細 書

(単位 円)

高	未償還残高	年利率	償還終期	備考
償還高累計				
10,189,874	2,310,126	2.100%	令和 09年09月20日	
31,547,852	7,152,148	2.100%	令和 09年09月20日	
1,741,656	458,344	2.000%	令和 10年03月20日	
1,029,162	270,838	2.000%	令和 10年03月20日	
11,241,600	2,958,400	2.000%	令和 10年03月20日	
20,345,715	5,354,285	2.000%	令和 10年03月20日	
101,332,739	26,667,261	2.000%	令和 10年03月20日	
63,570,462	16,729,538	2.000%	令和 10年03月20日	
36,099,788	9,500,212	2.000%	令和 10年03月20日	
7,995,785	2,104,215	2.000%	令和 10年03月20日	
5,060,660	1,539,340	2.000%	令和 10年09月20日	
2,683,683	816,317	2.000%	令和 10年09月20日	
12,289,747	5,510,253	2.000%	令和 12年09月30日	
36,593,064	16,406,936	2.000%	令和 12年09月30日	
193,183,755	86,616,245	2.000%	令和 12年09月30日	
176,199,050	79,000,950	2.000%	令和 12年09月25日	
13,739,660	6,160,340	2.000%	令和 12年09月25日	
22,942,721	10,857,279	1.600%	令和 13年03月31日	
27,558,418	13,041,582	1.600%	令和 13年03月31日	
133,923,049	63,376,951	1.600%	令和 13年03月31日	
12,048,422	4,051,578	1.700%	令和 11年03月20日	
14,538,029	4,861,971	1.650%	令和 11年03月20日	
70,591,867	23,608,133	1.650%	令和 11年03月20日	
45,125,456	15,174,544	1.700%	令和 11年03月20日	
40,166,924	13,433,076	1.650%	令和 11年03月20日	
9,578,869	3,221,131	1.700%	令和 11年03月20日	
3,072,469	1,027,531	1.650%	令和 11年03月20日	
157,792,873	87,407,127	2.100%	令和 13年09月25日	
23,746,154	13,153,846	2.100%	令和 13年09月25日	
2,655,538	1,044,462	2.000%	令和 11年09月20日	
55,454,724	33,745,276	2.100%	令和 14年03月25日	
25,054,097	15,245,903	2.100%	令和 14年03月25日	
129,746,647	78,953,353	2.100%	令和 14年03月25日	
73,794,572	44,905,428	2.100%	令和 14年03月25日	
36,990,540	22,509,460	2.100%	令和 14年03月25日	
30,238,762	13,361,238	2.000%	令和 12年03月20日	
13,662,926	6,037,074	2.000%	令和 12年03月20日	
70,603,346	31,196,654	2.000%	令和 12年03月20日	
20,737,133	9,162,867	2.000%	令和 12年03月20日	
19,488,743	8,611,257	2.000%	令和 12年03月20日	
10,264,534	4,535,466	2.000%	令和 12年03月20日	
9,987,114	4,412,886	2.000%	令和 12年03月20日	
55,250,332	34,749,668	0.900%	令和 15年03月25日	
26,274,603	16,525,397	0.900%	令和 15年03月25日	
61,266,480	38,533,520	0.900%	令和 15年03月25日	
85,085,515	53,514,485	0.900%	令和 15年03月25日	
24,003,199	15,096,801	0.900%	令和 15年03月25日	
41,218,848	19,981,152	0.900%	令和 13年03月20日	
19,666,509	9,533,491	0.900%	令和 13年03月20日	
45,798,717	22,201,283	0.900%	令和 13年03月20日	
77,386,365	37,513,635	0.900%	令和 13年03月20日	

種 類	発行年月日	発行総額	償 還
			当年度償還高
旧公営企業金融公庫	平成 15年05月29日	32,300,000	1,453,128
旧公営企業金融公庫	平成 15年05月29日	22,700,000	1,021,238
旧公営企業金融公庫	平成 15年05月29日	18,800,000	845,785
財政融資資金	平成 16年05月27日	252,000,000	10,391,760
旧公営企業金融公庫	平成 16年05月28日	110,300,000	5,057,127
旧公営企業金融公庫	平成 16年05月28日	38,400,000	1,760,595
旧公営企業金融公庫	平成 16年05月28日	38,900,000	1,783,520
旧公営企業金融公庫	平成 16年05月28日	82,800,000	3,796,284
旧公営企業金融公庫	平成 16年05月28日	17,700,000	811,525
旧公営企業金融公庫	平成 16年05月28日	25,000,000	1,146,221
旧公営企業金融公庫	平成 17年01月28日	6,900,000	312,573
財政融資資金	平成 17年01月31日	108,700,000	4,435,901
財政融資資金	平成 17年01月31日	36,200,000	1,477,273
財政融資資金	平成 17年05月27日	268,600,000	10,847,909
旧公営企業金融公庫	平成 17年05月27日	53,300,000	2,387,885
旧公営企業金融公庫	平成 17年05月27日	216,800,000	9,712,822
財政融資資金	平成 17年05月27日	177,350,000	7,162,609
旧公営企業金融公庫	平成 17年05月27日	70,600,000	3,162,939
旧公営企業金融公庫	平成 17年05月27日	213,500,000	9,564,979
財政融資資金	平成 17年05月27日	2,750,000	111,064
旧公営企業金融公庫	平成 17年05月27日	1,400,000	62,722
旧公営企業金融公庫	平成 17年05月27日	900,000	40,321
財政融資資金	平成 18年05月26日	35,400,000	1,396,928
財政融資資金	平成 18年05月26日	39,550,000	1,560,692
財政融資資金	平成 18年05月26日	13,250,000	522,862
旧公営企業金融公庫	平成 18年05月30日	21,600,000	949,888
旧公営企業金融公庫	平成 18年05月30日	316,100,000	13,900,907
旧公営企業金融公庫	平成 18年05月30日	41,050,000	1,805,227
旧公営企業金融公庫	平成 18年05月30日	130,000,000	5,716,918
旧公営企業金融公庫	平成 18年05月30日	13,750,000	604,674
旧公営企業金融公庫	平成 18年05月30日	13,000,000	571,692
財政融資資金	平成 19年05月24日	193,600,000	7,498,528
旧公営企業金融公庫	平成 19年05月30日	12,900,000	555,521
旧公営企業金融公庫	平成 19年05月30日	165,900,000	7,144,253
旧公営企業金融公庫	平成 19年05月30日	81,300,000	3,501,072
旧公営企業金融公庫	平成 19年05月30日	59,100,000	2,545,060
旧公営企業金融公庫	平成 19年05月30日	23,800,000	1,024,913
旧公営企業金融公庫	平成 19年05月30日	7,900,000	340,202
財政融資資金	平成 20年03月25日	91,800,000	3,482,096
財政融資資金	平成 20年03月25日	23,200,000	880,007
財政融資資金	平成 20年05月27日	59,800,000	2,261,332
財政融資資金	平成 20年05月27日	16,700,000	631,509
旧公営企業金融公庫	平成 20年05月29日	81,100,000	3,413,708
旧公営企業金融公庫	平成 20年05月29日	200,400,000	8,435,351
旧公営企業金融公庫	平成 20年05月29日	37,300,000	1,570,052
旧公営企業金融公庫	平成 20年05月29日	147,200,000	6,196,027
旧公営企業金融公庫	平成 20年05月29日	17,500,000	736,621
旧公営企業金融公庫	平成 20年05月29日	22,800,000	959,710
財政融資資金	平成 21年05月26日	173,400,000	6,441,315
地方公共団体金融機構	平成 21年05月28日	102,600,000	4,237,527
地方公共団体金融機構	平成 21年05月28日	103,400,000	4,270,569

## 明 細 書

(単位 円)

高	未償還残高	年利率	償還終期	備考
償還高累計				
21,754,392	10,545,608	0.900%	令和 13年03月 20日	
15,288,689	7,411,311	0.900%	令和 13年03月 20日	
12,661,998	6,138,002	0.900%	令和 13年03月 20日	
135,219,544	116,780,456	2.100%	令和 16年03月 25日	
65,804,291	44,495,709	2.100%	令和 14年03月 20日	
22,909,199	15,490,801	2.100%	令和 14年03月 20日	
23,207,499	15,692,501	2.100%	令和 14年03月 20日	
49,397,963	33,402,037	2.100%	令和 14年03月 20日	
10,559,705	7,140,295	2.100%	令和 14年03月 20日	
14,914,842	10,085,158	2.100%	令和 14年03月 20日	
3,976,297	2,923,703	2.000%	令和 14年09月 20日	
56,073,899	52,626,101	2.100%	令和 16年09月 25日	
18,674,104	17,525,896	2.100%	令和 16年09月 25日	
133,872,936	134,727,064	2.000%	令和 17年03月 25日	
29,649,700	23,650,300	1.900%	令和 15年03月 20日	
120,601,407	96,198,593	1.900%	令和 15年03月 20日	
88,393,021	88,956,979	2.000%	令和 17年03月 25日	
39,273,334	31,326,666	1.900%	令和 15年03月 20日	
118,765,683	94,734,317	1.900%	令和 15年03月 20日	
1,370,626	1,379,374	2.000%	令和 17年03月 25日	
778,794	621,206	1.900%	令和 15年03月 20日	
500,651	399,349	1.900%	令和 15年03月 20日	
15,889,689	19,510,311	2.300%	令和 18年03月 25日	
17,752,463	21,797,537	2.300%	令和 18年03月 25日	
5,947,411	7,302,589	2.300%	令和 18年03月 25日	
10,804,726	10,795,274	2.300%	令和 16年03月 20日	
158,119,179	157,980,821	2.300%	令和 16年03月 20日	
20,533,983	20,516,017	2.300%	令和 16年03月 20日	
65,028,451	64,971,549	2.300%	令和 16年03月 20日	
6,878,010	6,871,990	2.300%	令和 16年03月 20日	
6,502,845	6,497,155	2.300%	令和 16年03月 20日	
80,424,153	113,175,847	2.100%	令和 19年03月 25日	
5,958,139	6,941,861	2.100%	令和 17年03月 20日	
76,624,437	89,275,563	2.100%	令和 17年03月 20日	
37,550,130	43,749,870	2.100%	令和 17年03月 20日	
27,296,590	31,803,410	2.100%	令和 17年03月 20日	
10,992,537	12,807,463	2.100%	令和 17年03月 20日	
3,648,783	4,251,217	2.100%	令和 17年03月 20日	
34,579,404	57,220,596	2.100%	令和 20年03月 01日	
8,739,021	14,460,979	2.100%	令和 20年03月 01日	
22,350,360	37,449,640	2.200%	令和 20年03月 25日	
6,241,655	10,458,345	2.200%	令和 20年03月 25日	
33,740,110	47,359,890	2.200%	令和 18年03月 20日	
83,372,604	117,027,396	2.200%	令和 18年03月 20日	
15,517,955	21,782,045	2.200%	令和 18年03月 20日	
61,239,758	85,960,242	2.200%	令和 18年03月 20日	
7,280,543	10,219,457	2.200%	令和 18年03月 20日	
9,485,505	13,314,495	2.200%	令和 18年03月 20日	
58,739,357	114,660,643	2.100%	令和 21年03月 25日	
38,642,678	63,957,322	2.100%	令和 19年03月 20日	
38,943,987	64,456,013	2.100%	令和 19年03月 20日	

種 類	発行年月日	発行総額	償 還
			当年度償還高
地方公共団体金融機構	平成 21年05月28日	3,000,000	123,904
財政融資資金	平成 22年02月23日	270,300,000	9,936,539
財政融資資金	平成 22年02月23日	3,300,000	121,313
地方公共団体金融機構	平成 22年02月25日	20,900,000	854,231
財政融資資金	平成 22年05月26日	144,000,000	5,264,884
財政融資資金	平成 22年05月26日	173,400,000	6,339,797
地方公共団体金融機構	平成 22年05月28日	64,800,000	2,369,197
地方公共団体金融機構	平成 22年05月28日	71,800,000	2,625,130
財政融資資金	平成 23年05月26日	17,000,000	616,563
財政融資資金	平成 23年05月26日	279,400,000	10,133,394
財政融資資金	平成 23年05月26日	5,700,000	206,730
財政融資資金	平成 24年05月28日	9,500,000	811,177
財政融資資金	平成 24年05月28日	13,400,000	483,921
地方公共団体金融機構	平成 25年05月23日	33,500,000	1,209,196
旧公営企業金融公庫	平成 25年05月23日	11,000,000	926,056
地方公共団体金融機構	平成 25年05月23日	2,600,000	93,848
地方公共団体金融機構	平成 25年05月23日	1,000,000	36,095
財政融資資金	平成 25年05月28日	50,000,000	2,908,509
地方公共団体金融機構	平成 26年01月30日	11,300,000	948,854
地方公共団体金融機構	平成 26年03月25日	74,800,000	6,253,330
地方公共団体金融機構	平成 26年03月25日	8,500,000	710,606
地方公共団体金融機構	平成 26年03月25日	12,800,000	455,621
地方公共団体金融機構	平成 26年03月25日	1,300,000	108,681
大北農協	平成 26年03月26日	50,000,000	2,912,307
地方公共団体金融機構	平成 27年03月26日	14,600,000	1,213,453
地方公共団体金融機構	平成 27年03月26日	4,600,000	382,320
地方公共団体金融機構	平成 27年03月26日	21,700,000	776,499
大北農協	平成 27年03月26日	50,000,000	2,896,574
地方公共団体金融機構	平成 27年04月23日	4,600,000	382,321
地方公共団体金融機構	平成 27年04月23日	2,200,000	79,478
大北農協	平成 28年03月28日	50,000,000	2,893,984
地方公共団体金融機構	平成 28年03月30日	18,500,000	703,498
地方公共団体金融機構	平成 28年03月30日	24,700,000	939,263
地方公共団体金融機構	平成 28年03月30日	35,200,000	1,338,547
地方公共団体金融機構	平成 28年03月30日	10,200,000	387,874
地方公共団体金融機構	平成 28年12月06日	19,300,000	747,904
大北農協	平成 29年03月27日	81,400,000	3,055,814
大北農協	平成 29年03月27日	4,500,000	168,933
大北農協	平成 29年03月27日	36,100,000	1,355,220
大北農協	平成 29年03月27日	1,700,000	63,819
大北農協	平成 29年03月27日	2,100,000	78,836
大北農協	平成 29年03月27日	80,000,000	4,572,066
長野銀行	平成 29年12月25日	9,000,000	360,000
長野銀行	平成 29年12月25日	42,500,000	1,700,000
地方公共団体金融機構	平成 30年03月29日	20,000,000	743,810
地方公共団体金融機構	平成 30年03月29日	30,300,000	1,126,873
地方公共団体金融機構	平成 30年03月29日	3,800,000	141,324
地方公共団体金融機構	平成 30年03月29日	19,000,000	706,620
地方公共団体金融機構	平成 30年03月29日	11,600,000	431,410
地方公共団体金融機構	平成 30年03月29日	80,000,000	4,621,498
地方公共団体金融機構	平成 30年04月05日	12,600,000	468,600

## 明 細 書

(単位 円)

高				
償還高累計	未償還残高	年利率	償還終期	備考
1,129,902	1,870,098	2.100%	令和 19年03月 20日	
86,517,635	183,782,365	2.100%	令和 21年09月 25日	
1,056,265	2,243,735	2.100%	令和 21年09月 25日	
7,437,803	13,462,197	2.100%	令和 19年09月 20日	
43,816,077	100,183,923	2.000%	令和 22年03月 25日	
52,761,858	120,638,142	2.000%	令和 22年03月 25日	
19,717,235	45,082,765	2.000%	令和 22年03月 20日	
21,847,183	49,952,817	2.000%	令和 22年03月 20日	
4,636,553	12,363,447	1.800%	令和 23年03月 25日	
76,203,122	203,196,878	1.800%	令和 23年03月 25日	
1,554,611	4,145,389	1.800%	令和 23年03月 25日	
7,017,352	2,482,648	1.000%	令和 09年03月 25日	
3,230,947	10,169,053	1.600%	令和 24年03月 25日	
7,008,480	26,491,520	1.400%	令和 25年03月 20日	
7,230,382	3,769,618	0.700%	令和 10年03月 20日	
543,943	2,056,057	1.400%	令和 25年03月 20日	
209,207	790,793	1.400%	令和 25年03月 20日	
22,475,611	27,524,389	1.000%	令和 15年03月 25日	資本費平準化債
6,935,144	4,364,856	0.800%	令和 10年09月 20日	
42,869,415	31,930,585	0.700%	令和 11年03月 20日	
4,871,525	3,628,475	0.700%	令和 11年03月 20日	
2,215,846	10,584,154	1.400%	令和 26年03月 20日	
745,056	554,944	0.700%	令和 11年03月 20日	
20,095,963	29,904,037	0.480%	令和 16年03月 25日	資本費平準化債
7,190,646	7,409,354	0.500%	令和 12年03月 20日	
2,265,544	2,334,456	0.500%	令和 12年03月 20日	
3,051,027	18,648,973	1.200%	令和 27年03月 20日	
17,164,448	32,835,552	0.500%	令和 17年03月 25日	資本費平準化債
2,265,547	2,334,453	0.500%	令和 12年03月 20日	
312,747	1,887,253	1.100%	令和 27年03月 20日	
14,354,967	35,645,033	0.400%	令和 18年03月 25日	資本費平準化債
2,099,998	16,400,002	0.500%	令和 28年03月 20日	
2,803,778	21,896,222	0.500%	令和 28年03月 20日	
3,995,670	31,204,330	0.500%	令和 28年03月 20日	
1,157,836	9,042,164	0.500%	令和 28年03月 20日	
1,865,564	17,434,436	0.300%	令和 28年09月 20日	
6,094,284	75,305,716	0.570%	令和 29年03月 25日	
336,907	4,163,093	0.570%	令和 29年03月 25日	
2,702,748	33,397,252	0.570%	令和 29年03月 25日	
127,276	1,572,724	0.570%	令和 29年03月 25日	
157,224	1,942,776	0.570%	令和 29年03月 25日	
18,133,150	61,866,850	0.570%	令和 19年03月 25日	資本費平準化債
540,000	8,460,000	0.604%	令和 29年09月 25日	
2,550,000	39,950,000	0.604%	令和 29年09月 25日	
743,810	19,256,190	0.600%	令和 30年03月 20日	
1,126,873	29,173,127	0.600%	令和 30年03月 20日	
141,324	3,658,676	0.600%	令和 30年03月 20日	
706,620	18,293,380	0.600%	令和 30年03月 20日	
431,410	11,168,590	0.600%	令和 30年03月 20日	
13,823,036	66,176,964	0.300%	令和 20年03月 20日	資本費平準化債
468,600	12,131,400	0.600%	令和 30年03月 20日	





## 注記

## 1 重要な会計方針

## (1) 固定資産の減価償却の方法

## イ 有形固定資産

- ・減価償却の方法 定額法
- ・主な耐用年数
  - 建物 15年～50年
  - 構築物 10年～50年
  - 機械及び装置 10年～20年
  - 車両運搬具 4年～6年
  - 工具、器具及び備品 5年～20年

## ロ 無形固定資産

- ・減価償却の方法 定額法

## (2) 引当金の計上方法

## イ 退職給付引当金

職員の退職手当の支給に備えるため、当年度末退職手当要支給額における、公共下水道事業会計が負担すべき金額を計上している。

計上額の算定に当たっては、過去に在籍した職員及び現在在籍している職員が自己の都合により退職するものと仮定した場合における、公共下水道事業の在籍年数による按分により行っている。

## ロ 賞与引当金及び法定福利費引当金

職員の期末・勤勉手当及び当該手当に係る法定福利費の支払いに備えるため、次年度の支払見込み額に基づき、当年度の負担に属する額（12月から3月までの4か月分）を計上している。

## ハ 貸倒引当金

債権の不納欠損による損失に備えるため、直近3年の平均貸倒実績率により、回収不能見込額を計上している。

なお、貸倒実績率については、過去の実績をもとに貸倒率（不納欠損額/未収金）を算定し、年度末未収金に貸倒率を乗じて算出している。

## (3) 消費税等の会計処理

消費税及び地方消費税の会計処理は、税抜き方式による。

## 2 貸借対照表関連

## (1) 企業債の償還に係る他会計の負担

貸借対照表に計上されている企業債（当該事業年度の末日の翌日から起算して1年以内に償還予定のものも含む）のうち、一般会計が負担すると見込まれる額は658,098千円である。

## 3 セグメント情報の開示

## (1) 報告セグメントの概要

公共下水道事業会計は、大町市公共下水道事業及び大町市特定環境保全公共下水道事業を運営していることから、公共下水道事業及び特定環境保全公共下水道事業の2つを報告セグメントとしている。

なお、各報告セグメントに属する事業の内容は以下のとおりである。

事業区分	事業の内容	
公共下水道事業	計画処理区域	大町、平及び社の一部
	計画処理面積	821ヘクタール
	計画処理人口	12,160人
特定環境保全公共下水道事業	計画処理区域	平及び常盤の一部
	計画処理面積	462ヘクタール
	計画処理人口	5,435人

## (2) 報告セグメントごとの営業収益等

(単位 円)

項 目	公共下水道事業	特定環境保全 公共下水道事業	合 計
営業収益	263,985,888	97,524,697	361,510,585
営業費用	554,834,320	233,384,520	788,218,840
営業利益	△ 290,848,432	△ 135,859,823	△ 426,708,255
経常利益	25,557,360	95,491,743	121,049,103
セグメント資産	10,222,636,236	6,093,113,814	16,315,750,050
セグメント負債	8,552,464,652	4,712,677,787	13,265,142,439
その他			
他会計繰入金	207,174,000	190,168,000	397,342,000
減価償却費	355,304,268	191,051,574	546,355,842
特別利益	0	0	0
特別損失	546,456	77,690	624,146
固定資産増加額	95,433,826	25,386,085	120,819,911

## 4 その他

## (1) 退職給付引当金の取崩し

令和5年度において、退職手当として7,637,051円を支給することとなったため、退職給付引当金7,637,051円を取り崩した。

## (2) 受益者負担金

受益者負担金は、資本的収入に計上されるため、平成26年度より現金主義により経理を行っている。令和5年度は14,220,370円の収入があり、年度末未収金は8,178,440円となっている。

受益者負担金の賦課、収納状況は以下のとおりである。

(単位 円)

科 目	区分	賦課額	収入額	不納欠損処分額	未収額
大町下水道 受益者負担金	現年度	11,869,400	11,288,100	0	581,300
	過年度	7,360,580	199,040	0	7,161,540
	計	19,229,980	11,487,140	0	7,742,840
常盤下水道 受益者負担金	現年度	138,900	138,900	0	0
	過年度	539,430	103,830	0	435,600
	計	678,330	242,730	0	435,600
仁科三湖下水道 受益者負担金	現年度	0	0	0	0
	過年度	0	0	0	0
	計	0	0	0	0
区域外流入 区分負担金	現年度	2,490,500	2,490,500	0	0
	過年度	0	0	0	0
	計	2,490,500	2,490,500	0	0
合 計	現年度	14,498,800	13,917,500	0	581,300
	過年度	7,900,010	302,870	0	7,597,140
	計	22,398,810	14,220,370	0	8,178,440

区分	内訳/月別	4月	5月	6月	7月	8月	9月
下水道 使用料	件数(件)	3,053	4,093	3,052	4,095	3,037	4,098
	有収水量 (m <sup>3</sup> )	116,598	164,653	124,826	166,012	121,850	169,841
	金額 (円)	(26,137,151) 23,761,046	(37,768,381) 34,334,892	(27,424,441) 24,931,310	(37,900,909) 34,455,372	(26,998,931) 24,544,483	(38,635,300) 35,123,000
受託工事 収益	件数(件)						
	金額 (円)						
手数料	件数(件)	218	111	206	130	179	124
	金額 (円)	61,700	60,000	52,500	56,500	34,900	58,800
他会計 負担金	件数(件)						
	金額 (円)						
貸倒引当 金戻入	件数(件)						
	金額 (円)						
計		(26,198,851) 23,822,746	(37,828,381) 34,394,892	(27,476,941) 24,983,810	(37,957,409) 34,511,872	(27,033,831) 24,579,383	(38,694,100) 35,181,800

## 収 益 ( 調 定 額 ) 一 覧 表

10月	11月	12月	1月	2月	3月	合計
3,052	4,109	3,058	4,085	3,039	4,098	42,869
129,002	174,100	120,910	164,162	127,866	172,959	1,752,779
(28,450,158)	(39,716,409)	(26,550,107)	(38,177,138)	(28,541,252)	(39,517,333)	(395,817,510)
25,863,780	36,105,826	24,136,461	34,706,502	25,946,602	35,924,857	359,834,131
						0
						(0)
						0
23	3	123	126	154	122	1,519
						(0)
78,400	9,000	29,700	3,800	103,400	50,500	599,200
					1	1
						(0)
					904,000	904,000
					1	1
						(0)
					173,254	173,254
(28,528,558)	(39,725,409)	(26,579,807)	(38,180,938)	(28,644,652)	(40,644,987)	(397,493,864)
25,942,180	36,114,826	24,166,161	34,710,302	26,050,002	37,052,611	361,510,585

\* ( )内は消費税込みの数値です。



令和5年度大町市農業集落排水事業会計剰余金の処分及び決算の認定について

地方公営企業法（昭和27年法律第292号）第32条第2項の規定により、令和5年度大町市農業集落排水事業会計決算に伴う剰余金を剰余金処分計算書（案）のとおり処分し、併せて同法第30条第4項の規定により令和5年度大町市農業集落排水事業会計決算を、別紙監査委員の意見を付けて議会の認定に付する。

## 令和5年度大町市農業

## 1 収益的収入及び支出

## 収 入

区 分	予 算 額		
	当 初 予 算 額	補 正 予 算 額	地方公営企業法第24条 第3項の規定による支出 額に係る財源充当額
第1款 下水道事業収益	120,748,000	△ 5,000,000	0
第1項 営 業 収 益	14,573,000	0	0
第2項 営 業 外 収 益	106,175,000	△ 5,000,000	0
第3項 特 別 利 益	0	0	0

## 支 出

区 分	予 算 額					
	当初予算額	補正予算額	予 備 費 額 支 出 額	流 用 額 増 減 額	地方公営企 業法第24 条第3項の 規 定 に よ る 支 出 額	小 計
第1款 下水道事業費用	93,644,000	36,000	0	0	0	93,680,000
第1項 営 業 費 用	86,523,000	36,000	0	0	0	86,559,000
第2項 営 業 外 費 用	6,021,000	0	0	0	0	6,021,000
第3項 特 別 損 失	100,000	0	0	0	0	100,000
第4項 予 備 費	1,000,000	0	0	0	0	1,000,000

## 集 落 排 水 事 業 決 算 報 告 書

(単位 円)

合 計	決 算 額	予 算 額 に 比 べ 決 算 額 の 増 減	備 考
115,748,000	115,579,498	△ 168,502	
14,573,000	14,131,240	△ 441,760	(うち仮受消費税 1,284,162)
101,175,000	101,444,648	269,648	( " ) 409)
0	3,610	3,610	( " ) 328)

(単位 円)

地方公営企 業法第26条 第2項の規定 による繰越額	合 計	決 算 額	地 方 公 営 企 業 法 第 26 条 第 2 項 の 規 定 に よ る 繰 越 額	不 用 額	備 考
0	93,680,000	85,723,932	0	7,956,068	
0	86,559,000	79,849,679	0	6,709,321	(うち仮払消費税 1,875,411)
0	6,021,000	5,823,983	0	197,017	
0	100,000	50,270	0	49,730	
0	1,000,000	0	0	1,000,000	

## (農業集落排水事業会計)

## 2 資本的収入及び支出

## 収 入

区 分	予 算 額			地方公営 企業法第 26条の 規定によ る繰越額 に係る財 源充当額
	当初予算額	補正予算額	小 計	
第1款 資本的収入	21,757,000	0	21,757,000	0
第1項 企業債	9,500,000	0	9,500,000	0
第4項 負担金及び分担金	403,000	0	403,000	0
第8項 他会計補助金	11,854,000	0	11,854,000	0

## 支 出

区 分	予 算 額				地方公営 企業法第 26条の規 定による 繰越額	継 続 費 過 次 繰 越 額
	当初予算額	補正予算額	流 用 増減額	小 計		
第1款 資本的支出	77,911,000	0	0	77,911,000	0	0
第1項 建設改良費	13,400,000	0	0	13,400,000	0	0
第2項 企業債償還金	64,511,000	0	0	64,511,000	0	0

資本的収入額が資本的支出額に対して不足する額52,656,123円は、過年度分損益勘定留  
18,727,357円で補填した。

(単位 円)

継続費 繰越に 係る財 源当額	合計	決算額	予算額に比べ 決算額の増減	備考
0	21,757,000	11,854,000	△ 9,903,000	
0	9,500,000	0	△ 9,500,000	
0	403,000	0	△ 403,000	
0	11,854,000	11,854,000	0	

(単位 円)

合計	決算額	翌年度繰越額			不用額	備考
		地方公営 企業第26 号の規 定による 繰越額	継続費 繰越額	合計		
77,911,000	64,510,123	0	0	0	13,400,877	
13,400,000	0	0	0	0	13,400,000	
64,511,000	64,510,123	0	0	0	877	

保資金2,076,266円、当年度分損益勘定留保資金31,852,500円及び減債積立金

## (農業集落排水事業会計)

令和5年度大町市農業集落排水事業損益計算書  
(令和5年4月1日から令和6年3月31日まで)

(単位 円)

1 営業収益			
(1) 下水道使用料	12,842,178		
(2) その他営業収益	<u>4,900</u>	12,847,078	
2 営業費用			
(1) 管路施設管理費	792,000		
(2) 処理場施設管理費	16,778,321		
(3) 総係費	3,082,799		
(4) 減価償却費	<u>57,321,148</u>	<u>77,974,268</u>	
営業損失			65,127,190
3 営業外収益			
(1) 他会計補助金	75,952,000		
(2) 長期前受金戻入	25,468,648		
(3) 雑収益	<u>163,016</u>	101,583,664	
4 営業外費用			
(1) 支払利息及び企業債取扱諸費	5,439,883		
(2) 雑支出	<u>1,114,037</u>	<u>6,553,920</u>	<u>95,029,744</u>
経常利益			29,902,554
5 特別利益			
(1) 過年度損益修正益	<u>3,282</u>	3,282	
6 特別損失			
(1) 過年度損益修正損	<u>50,270</u>	<u>50,270</u>	<u>△ 46,988</u>
当年度純利益			29,855,566
前年度繰越利益剰余金			0
その他未処分利益剰余金変動額			<u>18,727,357</u>
当年度未処分利益剰余金			<u>48,582,923</u>

## 令和5年度大町市農業集落排水事業剰余金計算書

(令和5年4月1日から令和6年3月31日まで)

(単位 円)

	資本金	剰余金				資本合計
		利益剰余金				
		減債積立金	建設改良積立金	未処分利益剰余金	利益剰余金合計	
前年度末残高	730,278,781	19,907,211	254,400	75,097,913	95,259,524	825,538,305
前年度処分額	41,157,611	33,888,102	52,200	△ 75,097,913	△ 41,157,611	0
議会の議決による処分額	41,157,611	33,888,102	52,200	△ 75,097,913	△ 41,157,611	0
処分後残高	771,436,392	53,795,313	306,600	0	54,101,913	825,538,305
当年度変動額	0	△ 18,727,357	0	48,582,923	29,855,566	29,855,566
減債積立金額	0	△ 18,727,357	0	18,727,357	0	0
当年度純利益	0	0	0	29,855,566	29,855,566	29,855,566
当年度末残高	771,436,392	35,067,956	306,600	(当年度未処分利益剰余金) 48,582,923	83,957,479	855,393,871

## 令和5年度大町市農業集落排水事業剰余金処分計算書(案)

(単位 円)

	資本金	利益剰余金			
		減債積立金	建設改良積立金	未処分利益剰余金	利益剰余金合計
当年度末残高	771,436,392	35,067,956	306,600	48,582,923	83,957,479
議会の議決による処分額	18,727,357	29,855,566	0	△ 48,582,923	△ 18,727,357
積立金の積立	0	29,855,566	0	△ 29,855,566	0
資本金に組入	18,727,357	0	0	△ 18,727,357	△ 18,727,357
処分後残高	790,163,749	64,923,522	306,600	(繰越利益剰余金) 0	65,230,122

## (農業集落排水事業会計)

令和5年度大町市農業集落排水事業貸借対照表  
(令和6年3月31日)

(単位 円)

## 資 産 の 部

## 1 固 定 資 産

## (1) 有形固定資産

イ 土 地 19,822,650

ロ 建 物 203,904,073

減価償却累計額 △ 47,209,260 156,694,813

ハ 構 築 物 1,901,374,536

減価償却累計額 △ 481,204,467 1,420,170,069

ニ 機 械 及 び 装 置 81,760,257

減価償却累計額 △ 62,713,680 19,046,577

ホ 工 具、器 具 及 び 備 品 179,000

減価償却累計額 △ 170,050 8,950ヘ 建 設 仮 勘 定 13,505,416

有形固定資産合計 1,629,248,475

## (2) 無形固定資産

イ 電 話 加 入 権 288,000

ロ その他無形固定資産 639,818無形固定資産合計 927,818

固定資産合計 1,630,176,293

## 2 流 動 資 産

## (1) 現金預金

イ 現 金 預 金 59,905,385

(2) 未 収 金 10,752,144流動資産合計 70,657,529資 産 合 計 1,700,833,822

		負 債 の 部	
3	固 定 負 債		
(1)	企 業 債		
	イ 建設改良費等の財源に 充てるための企業債	<u>142,573,050</u>	
	企 業 債 合 計		<u>142,573,050</u>
	固 定 負 債 合 計		142,573,050
4	流 動 負 債		
(1)	企 業 債		
	イ 建設改良費等の財源に 充てるための企業債	<u>56,921,275</u>	
	企 業 債 合 計		56,921,275
(2)	未 払 金		5,188,393
(3)	預 り 金		<u>239,014</u>
	流 動 負 債 合 計		<u>62,348,682</u>
5	繰 延 収 益		
(1)	長 期 前 受 金		889,196,989
(2)	収 益 化 累 計 額		<u>△ 248,678,770</u>
	繰 延 収 益 合 計		<u>640,518,219</u>
	負 債 合 計		<u>845,439,951</u>
		資 本 の 部	
6	資 本 金		771,436,392
7	剰 余 金		
(1)	利 益 剰 余 金		
	イ 減 債 積 立 金	35,067,956	
	ロ 建 設 改 良 積 立 金	306,600	
	ハ 当 年 度 未 処 分 利 益 剰 余 金	<u>48,582,923</u>	
	利 益 剰 余 金 合 計		<u>83,957,479</u>
	剰 余 金 合 計		<u>83,957,479</u>
	資 本 合 計		<u>855,393,871</u>
	負 債 資 本 合 計		<u>1,700,833,822</u>

令和5年度大町市農業集落排水事業報告書

1 概 況

(1) 総括事項

農業集落排水事業は、処理施設において平成9年から平成12年の間に全て供用開始され、整備が完了しています。

令和5年度末では、供用面積59.8ha、水洗化率は90.2%となっています。

今後も事業環境を注視し長期的な視点から、計画的な投資・財政計画により、安定的なサービスの提供を目指します。

イ 改良事業の状況

本年度は今後の補修工事のため、社南部区域内管路においてカメラ調査による破損状況の確認を行いました。

ロ 処理状況

本年度の有収水量は65,338<sup>m</sup>で、前年度比では2.9%減少しました。

今後も有収水量は大幅に増加することは見込めない状況ではありますが、引き続き水洗化促進施策に取り組めます。

ハ 財政状況

( 115,579,498 ) ( 85,723,932 )  
本年度の収益的収支は、収入総額 114,434,024 円、支出総額 84,578,458 円となり、差し引き  
( 29,855,566 )  
では 29,855,566 円の純利益となりました。

( 14,126,340 ) ( 450,450 )  
収入の柱である使用料収入は 12,842,178 円で、前年度に比べ 409,494 円の減となりました。

( 79,849,679 )  
営業活動費である営業費用は 77,974,268 円でした。

( 11,854,000 ) ( 11,854,000 )  
また、資本的収支では収入が 11,854,000 円で、内訳は他会計補助金 11,854,000 円であり、

( 64,510,123 ) ( 64,510,123 )  
支出は 64,510,123 円で、内訳は企業債償還金 64,510,123 円となっており、収支不足額  
( 52,656,123 )

52,656,123 円は損益勘定留保資金等で補填しました。

※ ( )内は消費税込みの数値です。

## (2) 経営指標に関する事項

令和5年度決算における経営成績について、経営の健全性を示す経常収支比率は、有収水量の減に伴う営業収益の減少や、処理場施設管理費等の営業費用増加により、前年度比5.82ポイント減の135.38%となりましたが、健全経営の水準とされる100%を上回っています。経費回収率は、処理場施設管理費等の費用の増により、前年度比15.89ポイント減の59.00%となり、事業に必要な費用を下水道使用料収益で賄っている状況とされる100%を下回っています。償却対象資産の減価償却の状況を示す有形固定資産減価償却率は、前年度比2.61ポイント増の27.03%となりました。なお、本年度末時点で法定耐用年数を経過した管路はございません。

## &lt;経営指標の推移&gt;

	R1	R2	R3	R4	R5
経常収支比率	121.87%	127.31%	139.04%	141.20%	135.38%
経費回収率	58.34%	53.97%	84.08%	74.89%	59.00%
有形固定資産減価償却率	17.17%	19.18%	21.81%	24.42%	27.03%

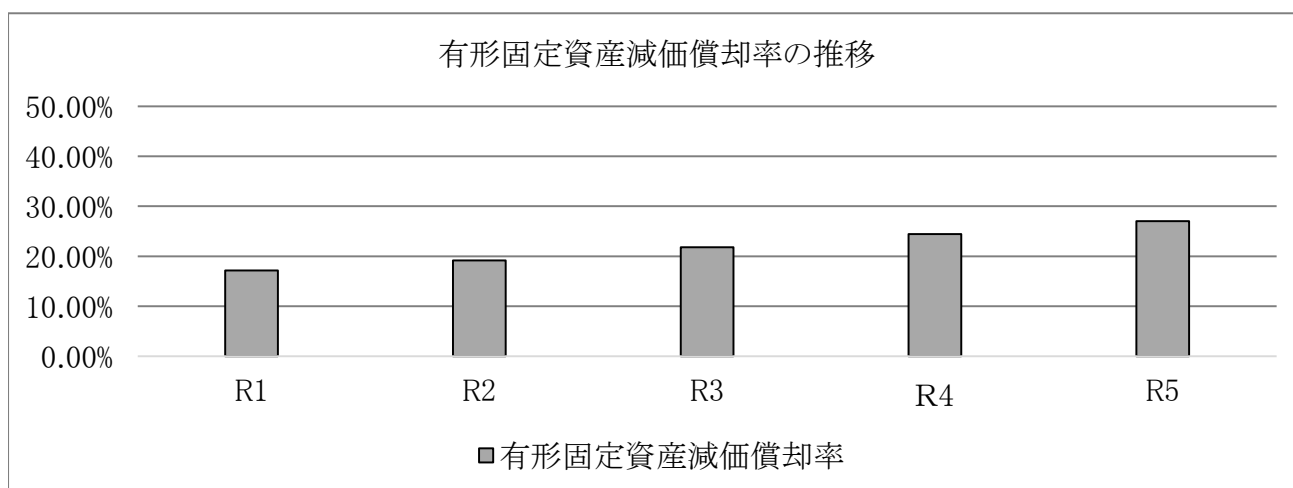
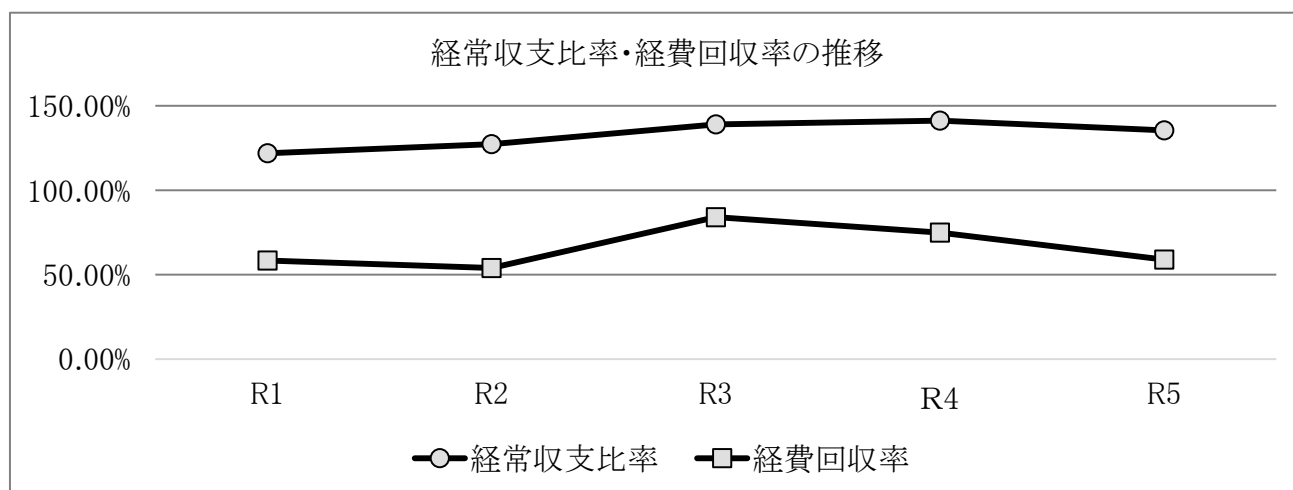

## (農業集落排水事業会計)

## (3) 議会議決事項

議案	議案内容	提出年月日	議決年月日
報告	令和4年度大町市農業集落排水事業会計補正予算(第2号)	R5.5.8	—
議案第 62 号	令和4年度大町市農業集落排水事業会計剰余金の処分及び決算の認定	R5.8.29	R5.9.20
議案第 89 号	令和5年度大町市農業集落排水事業会計補正予算(第1号)	R5.11.28	R5.12.19
議案第 29 号	令和6年度大町市農業集落排水事業会計予算	R6.2.20	R6.3.12

## 2 工事

## (1) 建設改良工事

該当事項なし

## (2) 保全工事

該当事項なし

## 3 業務

## (1) 業務量

全体計画面積	59.8 ha	
供画面積	59.8 ha	
整備率	100 %	
供用開始区域内人口	841 人	
水洗化人口	759 人	
水洗化率	90.2 %	
施設戸数	444 戸	
接続戸数	413 戸	
接続率	93.0 %	
有収水量	65,338 m <sup>3</sup>	
内 訳	社南部処理区	46,540 m <sup>3</sup>
	切久保処理区	5,028 m <sup>3</sup>
	野平処理区	7,265 m <sup>3</sup>
	舟場処理区	3,112 m <sup>3</sup>
	野平南処理区	1,353 m <sup>3</sup>
	明野処理区	2,040 m <sup>3</sup>

## 4 会計

## (1) 企業債の概況

(単位 円)

前年度末残高	本年度借入額	本年度償還額	本年度末残高
264,004,448	0	64,510,123	199,494,325

## (2) 一時借入金

(単位 円)

前年度末残高	本年度借入額	本年度償還額	本年度末残高
0	0	0	0

令和5年度大町市農業集落排水事業キャッシュ・フロー計算書  
(令和5年4月1日から令和6年3月31日まで)

科 目	(単位 円) 金 額
1 業務活動によるキャッシュ・フロー	
(1) 当年度純利益	29,855,566
(2) 減価償却費	57,321,148
(3) 長期前受金戻入額	△ 25,468,648
(4) 支払利息	5,439,883
(5) 未収金の増減額	△ 519,430
(6) 未払金の増減額	3,054,887
(7) その他流動負債の増減額	235,504
小計	69,918,910
(8) 利息の支払額	△ 5,439,883
業務活動によるキャッシュ・フロー	64,479,027
2 投資活動によるキャッシュ・フロー	
(1) 一般会計又は他の特別会計からの繰入金による収入	11,854,000
投資活動によるキャッシュ・フロー	11,854,000
3 財務活動によるキャッシュ・フロー	
(1) 建設改良費等の財源に充てるための 企業債の償還による支出	△ 64,510,123
財務活動によるキャッシュ・フロー	△ 64,510,123
資金増加額	11,822,904
資金期首残高	48,082,481
資金期末残高	59,905,385

## 令和5年度大町市農業集落排水事業収益費用明細書

収益の部

(単位 円)

款	項	目	節	金額	備考	
1 下水道事業収益	1 営業収益			114,434,024		
				12,847,078		
		1 下水道使用料		12,842,178		
		1 社南部農業集落排水施設使用料		9,002,637		
		2 八坂農業集落排水施設使用料		3,111,481		
		3 小規模集合排水処理施設使用料		728,060		
		2 その他営業収益		4,900		
		1 手数料	4,900			
	2 営業外収益				101,583,664	
		3 他会計補助金		75,952,000		
			1 他会計補助金	75,952,000		
		4 長期前受金戻入		25,468,648		
			1 長期前受金戻入	25,468,648		
		5 雑収益		163,016		
		3 その他雑収益	163,016			
	3 特別利益				3,282	
		2 過年度損益修正益		3,282		
		1 過年度損益修正益	3,282			
収益合計				114,434,024		

## 費用の部

(単位 円)

款	項	目	節	金額	備考	
1 下水道事業費用				84,578,458		
	1 営業費用			77,974,268		
		1 管路施設管理費			792,000	
			21 路面復旧費		792,000	
		2 処理場施設管理費			16,778,321	
			15 委託料		14,090,807	
			16 手数料		2,687,514	
		3 総係費			3,082,799	
			2 手当		165,555	予算額 235,000
			4 報酬		1,388,126	予算額 1,593,000
			5 法定福利費		255,352	予算額 340,000
			27 負担金		1,255,744	
			32 厚生費		12,520	
			33 保険料		5,502	
		4 減価償却費			57,321,148	
			1 有形固定資産減価償却費		57,107,875	
			2 無形固定資産減価償却費		213,273	
		2 営業外費用			6,553,920	
			1 支払利息及び企業債取扱諸費		5,439,883	
				1 企業債利息	5,439,883	
	2 雑支出			1,114,037		
			1 その他雑支出	1,114,037		
	3 特別損失			50,270		
		4 過年度損益修正損		50,270		
			1 過年度損益修正損	50,270		
	費用合計				84,578,458	

## 固 定 資 産

## 1 有形固定資産

資 産 の 種 類	年 度 当 初 現 在 高	当 年 度 増 加 額	当 年 度 減 少 額
土 地	19,822,650	0	0
建 物	203,904,073	0	0
構 築 物	1,901,374,536	0	0
機 械 装 置 及 び	81,760,257	0	0
車 両 運 搬 具	0	0	0
工 具 、 器 具 及 び 備 品	179,000	0	0
建 設 仮 勘 定	13,505,416	0	0
計	2,220,545,932	0	0

## 2 無形固定資産

資 産 の 種 類	年 度 当 初 現 在 高	当 年 度 増 加 額
電 話 加 入 権	288,000	0
そ の 他 無 形 固 定 資 産	853,091	0
計	1,141,091	0

## 明 細 書

(単位 円)

年 度 末 現 在 高	減 価 償 却 累 計 額			年 度 末 償 却 未 済 高
	当 年 度 償 却 額	当 年 度 減 少 額	累 計	
19,822,650	0	0	0	19,822,650
203,904,073	4,770,124	0	47,209,260	156,694,813
1,901,374,536	48,368,201	0	481,204,467	1,420,170,069
81,760,257	3,969,550	0	62,713,680	19,046,577
0	0	0	0	0
179,000	0	0	170,050	8,950
13,505,416	0	0	0	13,505,416
2,220,545,932	57,107,875	0	591,297,457	1,629,248,475

(単位 円)

当 年 度 減 少 額	年 度 末 現 在 高	備 考
0	288,000	
213,273	639,818	公営企業会計システム
213,273	927,818	

種 類	発行年月日	発行総額	償 還
			当年度償還高
旧資金運用部	平成 06年05月27日	73,200,000	4,656,327
旧資金運用部	平成 07年05月26日	152,200,000	8,919,753
旧資金運用部	平成 07年05月26日	6,700,000	392,657
旧公営企業金融公庫	平成 08年05月16日	33,100,000	2,043,561
旧公営企業金融公庫	平成 08年05月16日	13,700,000	845,825
旧公営企業金融公庫	平成 08年05月16日	2,600,000	160,521
旧公営企業金融公庫	平成 08年05月16日	17,800,000	1,098,954
旧資金運用部	平成 08年09月25日	41,400,000	2,198,218
旧資金運用部	平成 08年12月26日	109,800,000	5,695,750
旧公営企業金融公庫	平成 08年12月26日	7,300,000	429,408
旧公営企業金融公庫	平成 09年04月30日	17,800,000	1,000,473
旧公営企業金融公庫	平成 09年04月30日	12,600,000	708,200
旧資金運用部	平成 09年05月06日	64,700,000	3,233,703
旧資金運用部	平成 09年05月26日	84,500,000	4,191,579
旧公営企業金融公庫	平成 09年05月30日	22,900,000	1,275,964
旧公営企業金融公庫	平成 09年05月30日	16,900,000	941,650
旧公営企業金融公庫	平成 10年04月10日	19,300,000	1,003,048
旧公営企業金融公庫	平成 10年04月10日	19,500,000	1,009,390
旧公営企業金融公庫	平成 10年04月10日	29,400,000	1,521,850
旧公営企業金融公庫	平成 10年04月10日	7,600,000	394,982
旧資金運用部	平成 10年05月06日	74,400,000	3,453,920
旧資金運用部	平成 10年05月06日	71,200,000	3,305,363
旧資金運用部	平成 10年05月06日	29,000,000	1,346,286
旧資金運用部	平成 10年05月06日	17,400,000	807,771
旧資金運用部	平成 10年05月25日	3,100,000	143,914
旧公営企業金融公庫	平成 10年05月28日	1,000,000	51,971
旧公営企業金融公庫	平成 10年05月28日	600,000	31,058
旧公営企業金融公庫	平成 11年04月30日	15,200,000	768,211
旧公営企業金融公庫	平成 11年04月30日	4,600,000	232,485
旧公営企業金融公庫	平成 11年04月30日	7,800,000	394,214
旧公営企業金融公庫	平成 11年04月30日	13,300,000	672,184
旧資金運用部	平成 11年05月19日	34,300,000	1,533,153
旧資金運用部	平成 11年05月19日	44,000,000	1,966,729
旧資金運用部	平成 11年05月19日	41,500,000	1,854,982
旧資金運用部	平成 11年05月19日	24,900,000	1,112,990
旧公営企業金融公庫	平成 12年04月06日	4,400,000	217,995
旧公営企業金融公庫	平成 12年04月06日	6,800,000	336,902
旧公営企業金融公庫	平成 12年04月06日	500,000	24,773
旧公営企業金融公庫	平成 12年04月06日	800,000	39,635
旧資金運用部	平成 12年04月20日	9,800,000	439,344
旧資金運用部	平成 12年04月20日	14,900,000	667,983
旧資金運用部	平成 12年05月26日	28,400,000	1,266,987
旧資金運用部	平成 12年05月26日	16,200,000	722,718
旧公営企業金融公庫	平成 13年04月10日	6,600,000	310,679
旧公営企業金融公庫	平成 13年04月10日	3,600,000	169,461
旧資金運用部	平成 13年05月25日	13,500,000	580,945
旧資金運用部	平成 13年05月25日	7,800,000	335,657
地方公共団体金融機構	令和 03年03月30日	22,500,000	0
計		1,271,100,000	64,510,123

## 明 細 書

(単位 円)

高				
償還高累計	未償還残高	年利率	償還終期	備考
73,200,000	0	4.30%	令和 06年03月25日	
142,933,531	9266469	3.85%	令和 07年03月25日	
6,292,081	407919	3.85%	令和 07年03月25日	
33,100,000	0	3.45%	令和 06年03月20日	
13,700,000	0	3.45%	令和 06年03月20日	
2,600,000	0	3.45%	令和 06年03月20日	
17,800,000	0	3.45%	令和 06年03月20日	
35,579,123	5,820,877	3.30%	令和 08年09月01日	
94,796,025	15,003,975	3.00%	令和 08年09月25日	
7,080,292	219,708	3.10%	令和 06年09月20日	
16,771,825	1,028,175	2.75%	令和 07年03月20日	
11,872,190	727,810	2.75%	令和 07年03月20日	
54,461,870	10,238,130	2.70%	令和 09年03月25日	
71,255,569	13,244,431	2.60%	令和 09年03月25日	
21,590,000	1,310,000	2.65%	令和 07年03月20日	
15,933,231	966,769	2.65%	令和 07年03月20日	
17,229,934	2,070,066	2.10%	令和 08年03月20日	
17,418,396	2,081,604	2.05%	令和 08年03月20日	
26,261,581	3,138,419	2.05%	令和 08年03月20日	
6,784,844	815,156	2.10%	令和 08年03月20日	
59,875,990	14,524,010	2.00%	令和 10年03月25日	
57,300,679	13,899,321	2.00%	令和 10年03月25日	
23,338,760	5,661,240	2.00%	令和 10年03月25日	
14,003,255	3,396,745	2.00%	令和 10年03月25日	
2,494,834	605,166	2.00%	令和 10年03月25日	
892,742	107,258	2.10%	令和 08年03月20日	
535,951	64,049	2.05%	令和 08年03月20日	
12,801,475	2,398,525	2.00%	令和 09年03月20日	
3,874,129	725,871	2.00%	令和 09年03月20日	
6,569,179	1,230,821	2.00%	令和 09年03月20日	
11,201,289	2,098,711	2.00%	令和 09年03月20日	
26,232,561	8,067,439	1.70%	令和 11年03月26日	
33,651,099	10,348,901	1.70%	令和 11年03月26日	
31,739,106	9,760,894	1.70%	令和 11年03月25日	
19,043,463	5,856,537	1.70%	令和 11年03月25日	
3,483,313	916,687	2.00%	令和 10年03月20日	
5,383,303	1,416,697	2.00%	令和 10年03月20日	
395,831	104,169	2.00%	令和 10年03月20日	
633,328	166,672	2.00%	令和 10年03月20日	
6,962,164	2,837,836	2.10%	令和 12年03月25日	
10,585,334	4,314,666	2.10%	令和 12年03月25日	
20,245,002	8,154,998	2.00%	令和 12年03月25日	
11,548,207	4,651,793	2.00%	令和 12年03月25日	
4,979,895	1,620,105	1.40%	令和 11年03月20日	
2,716,307	883,693	1.40%	令和 11年03月20日	
9,163,514	4,336,486	1.60%	令和 13年03月25日	
5,294,473	2,505,527	1.60%	令和 13年03月25日	
0	22,500,000	0.50%	令和 33年03月20日	
1,071,605,675	199,494,325			

## 注記

## 1 重要な会計方針

## (1) 固定資産の減価償却の方法

## イ 有形固定資産

- ・減価償却の方法 定額法
- ・主な耐用年数
  - 建物 15年～50年
  - 構築物 10年～50年
  - 機械及び装置 10年～20年
  - 車両運搬具 4年～6年
  - 工具、器具及び備品 5年～20年

## ロ 無形固定資産

- ・減価償却の方法 定額法

## (2) 消費税等の会計処理

消費税及び地方消費税の会計処理は税抜方式による。

## 2 貸借対照表関連

## (1) 企業債の償還に係る他会計の負担

貸借対照表に計上されている企業債（当該事業年度の末日の翌日から起算して1年以内に償還予定のものも含む）のうち、一般会計が負担すると見込まれる額は51,937千円である。

## 3 セグメント情報の開示

## (1) 報告セグメントの概要

農業集落排水事業会計は、大町市農業集落排水事業及び大町市小規模集合排水処理事業を運営していることから、農業集落排水事業及び小規模集合排水処理事業の2つを報告セグメントとしている。

なお、各報告セグメントに属する事業の内容は以下のとおりである。

事業区分	事業の内容	
農業集落排水事業	計画処理区域	社及び八坂の一部
	計画処理人口	1,642人
小規模集合排水処理事業	計画処理区域	八坂の一部
	計画処理人口	120人

## (2) 報告セグメントごとの営業収益等

(単位 円)

項 目	農 業 集 落 排 水 事 業	小 規 模 集 合 排 水 処 理 事 業	合 計
営業収益	12,118,318	728,760	12,847,078
営業費用	74,342,646	3,631,622	77,974,268
営業利益	△ 62,224,328	△ 2,902,862	△ 65,127,190
経常利益	21,431,544	8,471,010	29,902,554
セグメント資産	1,566,219,103	134,614,719	1,700,833,822
セグメント負債	777,285,279	68,154,672	845,439,951
その他			
他会計繰入金	64,792,000	11,160,000	75,952,000
減価償却費	53,971,560	3,349,588	57,321,148
特別利益	3,282	0	3,282
特別損失	37,370	12,900	50,270
固定資産増加額	-213,273	0	-213,273

令和5年度 月別営業収益(調定額)一覽表

区分	内訳/月別	4月	5月	6月	7月	8月	9月
排水施設 使用料	件数(件)	244	126	246	130	244	129
	有収水量 (m <sup>3</sup> )	7,150	3,030	8,201	3,265	7,528	3,126
	税込(円)	1,541,750	683,270	1,744,520	738,460	1,605,260	704,230
	税抜(円)	1,401,592	621,156	1,585,928	671,329	1,459,328	640,210
手数料	件数(件)	8	4	6	6	6	3
	税込(円)	800	400	600	600	600	300
	税抜(円)	800	400	600	600	600	300
計	税込(円)	1,542,550	683,670	1,745,120	739,060	1,605,860	704,530
	税抜(円)	1,402,392	621,556	1,586,528	671,929	1,459,928	640,510

区分	内訳/月別	10月	11月	12月	1月	2月	3月	合計
排水施設 使用料	件数(件)	246	127	252	126	241	121	2,232
	有収水量 (m <sup>3</sup> )	8,475	3,168	7,386	2,922	7,814	3,273	65,338
	税込(円)	1,774,360	710,580	1,594,770	660,030	1,651,590	717,520	14,126,340
	税抜(円)	1,613,056	645,982	1,449,792	600,029	1,501,447	652,329	12,842,178
手数料	件数(件)	5	0	5	0	2	4	49
	税込(円)	500	0	500	0	200	400	4,900
	税抜(円)	500	0	500	0	200	400	4,900
計	税込(円)	1,774,860	710,580	1,595,270	660,030	1,651,790	717,920	14,131,240
	税抜(円)	1,613,556	645,982	1,450,292	600,029	1,501,647	652,729	12,847,078



## 令和5年度大町市病院事業会計決算の認定について

地方公営企業法（昭和27年法律第292号）第30条第4項の規定により、令和5年度大町市病院事業会計の決算を、別紙監査委員の意見を付けて議会の認定に付する。

## (1)収益的収入及び支出

## 収入

区 分	予 算 額		
	当初予算額	補正予算額	地方公営企業法 第24条第3項 の規定による支 出額に係る財源 充 当 額
第 1 款 病院事業収益	5,230,845,000	90,254,000	0
第 1 項 医業収益	4,575,149,000	△ 3,397,000	0
第 2 項 医業外収益	655,689,000	93,651,000	0
第 3 項 特別利益	7,000	0	0

## 支出

区 分	予 算 額					
	当初予算額	補正 予算額	予備費 支出額	流用増減額	地方公営 企業法第24 条第3項の 規定による 支出額	小 計
第 1 款 病院事業費用	5,198,457,000	100,533,000	0	0	0	5,298,990,000
第 1 項 医業費用	5,034,543,000	100,533,000	0	△ 9,995,200	0	5,125,080,800
第 2 項 医業外費用	141,816,000	0	0	0	0	141,816,000
第 3 項 特別損失	19,098,000	0	0	9,995,200	0	29,093,200
第 4 項 予備費	3,000,000	0	0	0	0	3,000,000

## 病院事業決算報告書

(単位 円)

合 計	決 算 額	予算額に比べ 決算額の増減	備 考
5,321,099,000	5,340,413,102	19,314,102	
4,571,752,000	4,573,118,174	1,366,174	(うち仮受消費税 及び地方消費 28,167,502円 )
749,340,000	767,188,820	17,848,820	( " ) 921,483円 )
7,000	106,108	99,108	

(単位 円)

地方公営 企業法第26 条第2項の 規定による 繰越額	合 計	決 算 額	地方公営 企業法 第26条 第2項の 規定による 繰越額	不 用 額	備 考
0	5,298,990,000	5,238,337,493	0	60,652,507	
0	5,125,080,800	5,067,704,367	0	57,376,433	(うち仮払消費税 及び地方消費 65,247,994円 )
0	141,816,000	141,540,926	0	275,074	( " ) 110,314円 )
0	29,093,200	29,092,200	0	1,000	
0	3,000,000	0	0	3,000,000	

## (病院事業会計)

## (2) 資本的収入及び支出

## 収 入

区 分	予 算 額			地方公営企業法 第26条の規定 による繰越額に 係る財源充当額
	当初予算額	補正予算額	小 計	
第 1 款 資本的収入	421,818,000	50,500,000	472,318,000	0
第 1 項 企業債	110,400,000	50,500,000	160,900,000	0
第 2 項 固定資産売却収入	1,000	0	1,000	0
第 3 項 国県補助金	1,000,000	0	1,000,000	0
第 4 項 市費繰入金	309,816,000	0	309,816,000	0
第 5 項 国保繰入金	1,000	0	1,000	0
第 6 項 長期貸付金返還金	600,000	0	600,000	0

## 支 出

区 分	予 算 額					地方公営 企業法 第26条の 規定によ る繰越額	継続費 繰 次 繰越額
	当初予算額	補正予算額	流 用 増減額	小 計			
第 1 款 資本的支出	679,611,000	69,770,000	0	749,381,000	0	0	
第 1 項 建設改良費	122,248,000	69,770,000	0	192,018,000	0	0	
第 2 項 企業債償還金	498,043,000	0	0	498,043,000	0	0	
第 3 項 投資	9,320,000	0	0	9,320,000	0	0	
第 4 項 他会計借入金償還金	50,000,000	0	0	50,000,000	0	0	

資本的収入額が資本的支出額に対し不足する額254,958,740円は、過年度分損益勘定留保資金

(単位 円)

継続費通次繰越額に係る財源充当費	合 計	決 算 額	予算額に比べ決算額の増減	備 考
0	472,318,000	444,766,000	△ 27,552,000	
0	160,900,000	105,000,000	△ 55,900,000	
0	1,000	0	△ 1,000	
0	1,000,000	50,000	△ 950,000	翌年度繰越額1,000,000円
0	309,816,000	309,816,000	0	
0	1,000	0	△ 1,000	
0	600,000	29,900,000	29,300,000	

(単位 円)

合 計	決 算 額	翌 年 度 繰 越 額			不 用 額	備 考
		地方公営企業法第26条の規定による繰越額	継続費通次繰越額	合 計		
749,381,000	699,724,740	3,500,000	0	3,500,000	46,156,260	
192,018,000	147,421,981	3,500,000	0	3,500,000	41,096,019	(うち仮払消費税及び地方消費税13,139,840円)
498,043,000	498,042,759	0	0	0	241	
9,320,000	4,260,000	0	0	0	5,060,000	
50,000,000	50,000,000	0	0	0	0	

254, 958, 740円で補填した。

令和5年度 大町市病院事業損益計算書  
(令和5年4月1日から令和6年3月31日まで)

(単位 円)

1 医業収益			
(1) 入院収益	2,571,541,377		
(2) 外来収益	1,373,744,462		
(3) その他医業収益	<u>599,664,833</u>	4,544,950,672	
2 医業費用			
(1) 給与費	3,229,570,007		
(2) 材料費	767,337,945		
(3) 経費	677,556,429		
(4) 減価償却費	279,442,816		
(5) 資産減耗費	22,135,990		
(6) 研究研修費	<u>32,216,366</u>	<u>5,008,259,553</u>	
医業損失			463,308,881
3 医業外収益			
(1) 受取利息配当金	916		
(2) 他会計補助金	157,965,000		
(3) 他会計負担金	216,124,000		
(4) 国県補助金	182,247,080		
(5) 国保繰入金	1,548,000		
(6) 長期前受金戻入	189,362,655		
(7) その他医業外収益	<u>19,022,559</u>	766,270,210	
4 医業外費用			
(1) 支払利息及び 企業債取扱諸費	28,520,272		
(2) 長期前払消費税 勘定償却	19,183,379		
(3) 雑損失	<u>135,035,920</u>	<u>182,739,571</u>	<u>583,530,639</u>
経常利益			120,221,758

5 特別利益			
(1) 過年度損益修正益	106,108		
(2) その他特別利益	<u>0</u>	106,108	
6 特別損失			
(1) 固定資産売却損	0		
(2) 過年度損益修正損	0		
(3) その他特別損失	<u>29,092,200</u>	<u>29,092,200</u>	<u>△ 28,986,092</u>
当年度純利益			<u>91,235,666</u>
前年度繰越欠損金			<u>849,791,276</u>
当年度未処理欠損金			<u><u>758,555,610</u></u>

## 令和5年度大町市病院

(令和5年4月1日から)

	資本金	剰余金		
	自己資本金	資本剰余金		
		国県補助金	市費繰入金	国保繰入金
前年度 末残高	691,216,619	177,440,252	227,066,679	68,427,600
前年度 処分額	0	0	0	0
議会の 議決に よる額	0	0	0	0
処分後 残高	691,216,619	177,440,252	227,066,679	68,427,600
当年度 変動額	0	0	0	0
資本剰 余金の 受入	0	0	0	0
当年度 純利益	0	0	0	0
当年度 末残高	691,216,619	177,440,252	227,066,679	68,427,600

## 事業剰余金計算書

令和6年 3月31日まで)

(単位 円)

				資本合計
		利益剰余金		
寄付金	資本剰余金合計	繰越欠損金	利益剰余金合計	
136,157,785	609,092,316	△ 849,791,276	△ 849,791,276	450,517,659
0	0	0	0	0
0	0	0	0	0
136,157,785	609,092,316	△ 849,791,276	△ 849,791,276	450,517,659
0	0	91,235,666	91,235,666	91,235,666
	0	0	0	0
0	0	91,235,666	91,235,666	91,235,666
136,157,785	609,092,316	△ 758,555,610	△ 758,555,610	541,753,325

## 令和5年度 大町市病院事業欠損金処理計算書

(単位 円)

	資本金	資本剰余金				資本剰余金 合計	未処理欠損金
		国 県 補助金	市 費 繰入金	国 保 繰入金	寄付金		
当 年 度 末 残 高	691,216,619	177,440,252	227,066,679	68,427,600	136,157,785	609,092,316	△ 758,555,610
議 会 の 議 決 に よ る 処 分 額	0	0	0	0	0	0	0
欠 損 補 填	0	0	0	0	0	0	0
処 分 後 残 高	691,216,619	177,440,252	227,066,679	68,427,600	136,157,785	609,092,316	△ 758,555,610

令和5年度 大町市病院事業貸借対照表  
(令和6年3月31日)

(単位 円)

資 産 の 部			
1 固定資産			
(1) 有形固定資産			
イ土地	地		532,480,309
ロ建物	物	8,831,123,056	
	減価償却累計額	<u>△ 5,380,149,907</u>	3,450,973,149
ハ構築物	物	68,779,338	
	減価償却累計額	<u>△ 60,513,242</u>	8,266,096
ニ器械及び備品		2,926,510,805	
	減価償却累計額	<u>△ 2,362,555,300</u>	563,955,505
ホ車両及び運搬具		11,375,383	
	減価償却累計額	<u>△ 8,982,231</u>	2,393,152
ヘリース資産		29,460,680	
	減価償却累計額	<u>△ 20,582,924</u>	8,877,756
ト建設仮勘定			0
	有形固定資産合計		<u>4,566,945,967</u>
(2) 無形固定資産			
イ電話加入権			939,965
ロソフトウェア			41,834,080
	無形固定資産合計		<u>42,774,045</u>
(3) 投資その他の資産			
イ長期貸付金			126,641,621
ロ長期前払消費税			213,380,438
	投資その他の資産合計		<u>340,022,059</u>
	固定資産合計		<u>4,949,742,071</u>
2 流動資産			
(1) 現金預金			985,150,990
(2) 未収金		811,609,277	
	貸倒引当金	<u>△ 1,220,040</u>	810,389,237
(3) 貯蔵品			28,683,669
(4) 前払金			0
	流動資産合計		<u>1,824,223,896</u>
	資産合計		<u>6,773,965,967</u>

		負 債 の 部	
3	固定負債		
(1)	企業債	692,298,782	
(2)	他会計借入金	617,000,000	
(3)	リース債務	4,711,070	
(4)	引当金		
	イ退職給付引当金	1,343,064,829	
	ロ修繕引当金	14,686,483	
	引当金合計	1,357,751,312	
	固定負債合計		2,671,761,164
4	流動負債		
(1)	一時借入金	0	
(2)	企業債	439,886,903	
(3)	他会計借入金	50,000,000	
(4)	リース債務	2,931,986	
(5)	未払金	315,556,686	
(6)	引当金		
	イ賞与引当金	133,940,186	
	ロ法定福利費引当金	25,507,267	
	引当金合計	159,447,453	
(7)	預り金	32,784,636	
	流動負債合計	1,000,607,664	
5	繰延収益		
(1)	長期前受金	6,501,698,303	
(2)	収益化累計額	△ 3,941,854,489	
	繰延収益合計	2,559,843,814	
	負債合計		6,232,212,642
		資 本 の 部	
6	資本金		691,216,619
7	剰余金		
(1)	資本剰余金		
	イ国県補助金	177,440,252	
	ロ市費繰入金	227,066,679	
	ハ国保繰入金	68,427,600	
	ニ寄付金	136,157,785	
	資本剰余金合計	609,092,316	
(2)	欠損金		
	イ当年度未処理欠損金	758,555,610	
	欠損金合計	758,555,610	
	剰余金合計		△ 149,463,294
	資本合計		541,753,325
	負債資本合計		6,773,965,967

## 令和5年度 大町市病院事業報告書

## 1 概況

## (1) 総括事項

大町市病院事業会計は、令和5年度も経営の健全化に向け病院全体で経営改善に取り組みました。

まず、収益については、積極的な入院患者の受け入れと適切なベッドコントロールによる入院収益増への取組みや、健診内容の充実などによる医療相談収益の増など積極的な収益確保の取組みを実践してまいりましたが、昨年5月8日からコロナウイルスの感染症法の位置付けが2類相当から5類感染症に移行したことによる、コロナ関連の補助金の減少や、発熱外来受診者の減などによる外来収益の減少により、医業収益は前年度と比較し3千7百万円余の減収となりました。

次に、費用については、人事院勧告やコロナ対応に伴う超過勤務時間の増加などにより人件費が増加したほか、材料費についても、高額薬剤の使用増や手術の増により増加し、経営を圧迫しました。その結果、医業費用は前年度と比較し約1億2千万円の増となりましたが、最終的には、本年度も経常損益、純損益ともに9千万円を超える利益を計上することができました。

また、資本的収入及び支出においては、外来診療に必要な検査装置や安全な手術実施のために医療機器等の整備を図りました。

令和5年度における病院経営も大北医療圏域唯一の感染症指定医療機関としての責務を果たしながら、経営改善への取組みや病院経営の意識を共有し、病院を挙げて経営健全化の継続に向けた具体的な取組みを実践した結果、一定の成果に結びつけることができました。

今後も「市立大町総合病院経営強化プラン」に基づき持続可能な地域医療体制を確保するため、引き続き健全経営を維持するとともに、地域に密着した温かく誠実な患者に寄り添う医療を実践することにより地域包括ケアシステムの中心を担う病院として、地域医療を支えてまいります。

## イ 患者等の状況

## (イ) 一般患者数

本年度に受け入れた延患者は、入院62,289人(一般病床46,317人、療養病床15,740人、感染症患者232人)、外来97,696人で、前年度と比較すると、入院は2,980人(5.0%)の増、外来は2,775人(2.8%)の減となっています。

## (ロ) 時間外・救急患者数

本年度時間外に受け入れた救急等の患者数は、入院1,212人、外来4,517人、合計5,729人であり、1日当りに換算すると15.7人となりました。前年度と比較すると、入院87人(7.7%)の増、外来920人(16.9%)の減となりました。なお、救急隊による搬入は1,836人で、前年比184人(11.1%)の増となりました。

ロ 経営状況

(イ) 収益的収入及び支出（消費税抜）

本年度の収入については、入院収益は前年度比で43,934千円（1.7%）の増、外来収益は32,911千円（2.3%）の減となり、医業収益全体では前年度比37,242千円（0.8%）の減となりました。医業外収益については、コロナ関連補助金の減等により183,384千円（19.3%）の減となり、収益的収入全体で220,844千円（4.0%）の減となっています。

一方、支出については、前年度比で、給与費は137,522千円（4.4%）、材料費は15,704千円（2.1%）、研究研修費は2,546千円（8.6%）の増、経費は39,683千円（5.5%）、減価償却費は11,910千円（4.1%）の減で、医業費用全体では119,938千円（2.5%）の増となりました。医業外費用は11,180千円（5.8%）の減となりました。

この結果、91,236千円の純利益を計上することとなりました。

(ロ) 資本的収入及び支出（消費税込）

資本的支出については、医療用水製造装置などの医療機器等の整備を行いました。また、経年劣化による動作不良等が発生する恐れがあるため、非常用直流電源装置の更新を行いました。

資本的収入額から資本的支出額を差し引いた不足額254,959千円は、過年度分損益勘定留保資金254,959千円で補填しました。

ハ 財政状況

収益的収支については、91,236千円の純利益となり、累積欠損金は、758,556千円となりました。

年度末現金預金残高は985,151千円、一時借入金はありません。

(2) 経営指標に関する事項

本年度決算における経営成績について、経営の健全性を示す経常収支比率は、前年度比6.5%の減となりました。

修正医業収支比率は前年度比3.0%の減、病床稼働率は前年度比3.8%の増となりました。

## 〈経営指標の推移〉

	R1	R2	R3	R4	R5
経常収支比率	105.9%	111.3%	108.6%	108.8%	102.3%
修正医業収支比率	91.6%	86.9%	91.6%	91.2%	88.2%
年間病床稼働率	87.6%	80.6%	82.4%	81.7%	85.5%

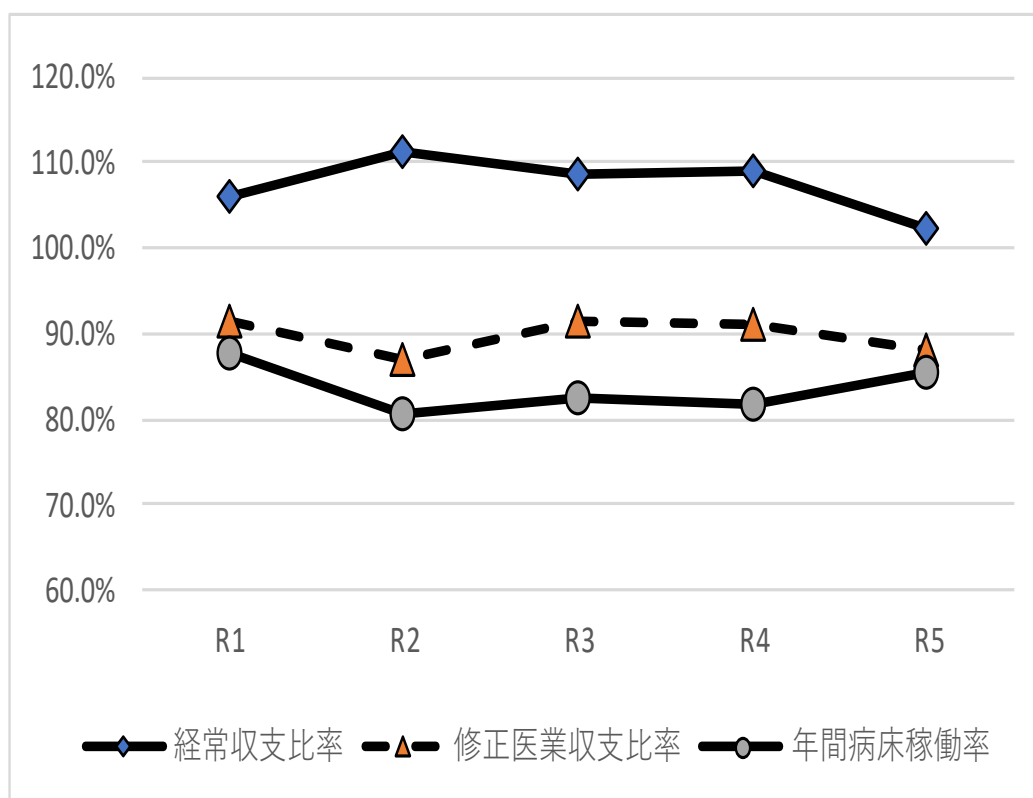

## (3) 議会議決事項

議案	議案内容	提出年月日	議決年月日
議案第54号	令和5年度大町市病院事業会計補正予算(第1号)	R5. 8. 29	R5. 9. 20
議案第63号	令和4年度大町市病院事業会計決算の認定について	R5. 8. 29	R5. 9. 20
報告第14号	令和5年度大町市病院事業会計補正予算(第2号)	R5. 11. 28	R5. 11. 28
議案第90号	令和5年度大町市病院事業会計補正予算(第3号)	R5. 11. 28	R5. 12. 19
議案第30号	令和6年度大町市病院事業会計予算	R6. 2. 20	R6. 3. 12

## (4) 職員に関する事項

## イ 職員の異動状況

職種	令和5年 3月31日現在	当年度採用	当年度退職	令和6年 3月31日現在	備考
医師	26人	4人	3人	27人	
助産師・看護師 ・准看護師	142	14	20	136	
薬剤師及び 同 助 手	8	1	0	9	
医療技術員	61	1	1	61	
事務員	29	1	1	29	
その他職員	17	1	0	18	
合計	283	22	25	280	

## 2 固定設備の概況

(1) 固定資産設備に関する事項  
(器械及び備品、ソフトウェア)

(単位 円)

種 別	取得年月日	取 得 価 格	設 置 場 所
テレスコープシステム	R5. 8. 15	775, 000	歯科口腔外科
送信機	R5. 8. 31	300, 000	臨床工学科
デジタル多機能スケール	R5. 9. 29	310, 000	5階東病棟
ベッドサイドモニタ	R5. 9. 29	1, 089, 000	臨床工学科
ストレッチャースケール	R5. 10. 31	700, 000	人工透析室
上部消化管汎用ビデオスコープ (2台)	R5. 10. 31	7, 020, 000	内視鏡室
大腸ビデオスコープ	R5. 10. 31	4, 050, 000	内視鏡室
輸液ポンプ (40台)	R5. 10. 31	5, 960, 000	臨床工学科
無線LAN機器	R5. 12. 15	3, 596, 800	情報システム管理室
多用途透析用監視装置	R5. 12. 15	3, 980, 000	人工透析室
送信機 (2台)	R5. 12. 15	680, 000	臨床工学科
医療用水製造装置	R5. 12. 15	22, 500, 000	手術室
サークルリトラクター	R5. 12. 28	290, 000	泌尿器科
適温配膳車	R5. 12. 28	4, 840, 000	栄養科
眼底撮影装置	R6. 1. 31	10, 800, 000	眼科
エアマットレス	R6. 1. 31	265, 000	褥瘡対策委員会
LED診療用照明灯	R6. 1. 31	223, 000	救急外来
電動リモートコントロールベッド (4台)	R6. 2. 15	2, 019, 000	看護部
ベッドパンウォッシャー	R6. 2. 15	1, 840, 000	5階東病棟
院内イントラ用パソコン (5台)	R6. 2. 15	542, 500	情報システム管理室
ワーキングエレメント	R6. 2. 29	290, 000	手術室
バッグシーラー	R6. 2. 29	600, 000	中央材料室
電動油圧手術台	R6. 2. 29	7, 100, 000	手術室
生化学自動分析装置	R6. 2. 29	20, 800, 000	臨床検査科
ナースコールサーバ設備	R6. 3. 15	8, 450, 000	情報システム管理室
テレスコープ	R6. 3. 29	358, 100	手術室
ベッドサイドモニタ	R6. 3. 29	4, 000, 000	臨床工学科
ワーキングエレメント	R6. 3. 29	290, 000	手術室
採血・静注シミュレータ	R6. 3. 29	230, 000	看護部
合 計		113, 898, 400	

## (病院事業会計)

## 3 業務の概要

## (1) 業務量

業 務 内 容		令和5年度	令和4年度	比 較		備 考
				増 減	比率(%)	
入院	延 患 者 数	62,289 人	59,309 人	2,980 人	105.0	
	診 療 日 数	366 日	365 日	1 日	100.3	
	一 日 平 均 患 者 数	170.2 人	162.5 人	7.7 人	104.7	
外来	延 患 者 数	97,696 人	100,471 人	△2,775 人	97.2	
	診 療 日 数	243 日	244 日	△1 日	99.6	
	一 日 平 均 患 者 数	402.0 人	411.8 人	△9.8 人	97.6	

## (2) 事業収益に関する事項

(単位 円)

項 目	令和5年度	令和4年度	比 較		備 考
			増 減	比率(%)	
医 業 収 益	4,544,950,672	4,582,192,713	△ 37,242,041	99.2	
医 業 外 収 益	766,270,210	949,654,282	△ 183,384,072	80.7	
特 別 利 益	106,108	324,452	△ 218,344	32.7	
計	5,311,326,990	5,532,171,447	△ 220,844,457	96.0	

## (3) 事業費用に関する事項

(単位 円)

項 目	令和5年度	令和4年度	比 較		備 考
			増 減	比率(%)	
医 業 費 用	5,008,259,553	4,888,321,908	119,937,645	102.5	
医 業 外 費 用	182,739,571	193,919,155	△ 11,179,584	94.2	
特 別 損 失	29,092,200	26,501,913	2,590,287	109.8	
計	5,220,091,324	5,108,742,976	111,348,348	102.2	

## 4 会 計

## (1) 重要契約の要旨

該当なし

## (2) 企業債及び一時借入金の概況

## ア 企業債

(単位 円)

前年度末残高	本年度借入高	本年度償還高	本年度末残高
1,525,228,444	105,000,000	498,042,759	1,132,185,685

## イ 一時借入金

(単位 円)

前年度末残高	本年度借入高	本年度償還高	本年度末残高
0	0	0	0

## ウ 他会計借入金

(単位 円)

借入先	前年度末残高	本年度借入高	本年度償還高	本年度末残高
一般会計	717,000,000	0	50,000,000	667,000,000

## (3) その他会計経理に関する重要事項

該当なし

## 5 救急医療の現況

## (1) 地域別時間外患者数及びC P A患者数

(単位 人)

地域別	令和5年度	令和4年度	比較		備考
			増減	比率(%)	
市内	3,652	4,147	△495	88.1	
白馬・小谷	740	885	△145	83.6	
池田・松川	399	628	△229	63.5	
県内	228	250	△22	91.2	
県外	710	652	58	108.9	
合計	5,729	6,562	△833	87.3	
C P A患者	37	43	△6	86.0	平均3.1件/月

6 その他

(1) 他会計補助金等の使途の特定について

- イ 一般会計負担金(収益的収入 医業収益) 126,095,000円については、救急医療の確保に要する経費、保健衛生行政に要する経費として給与費(通勤手当を除く)に全額(特定収入以外)充当した。
- ロ その他医業収益(収益的収入 医業収益)のうち116,817,837円については、介護老人保健施設への派遣職員人件費として給与費(通勤手当を除く)に全額(特定収入以外)充当した。
- ハ 一般会計補助金(収益的収入 医業外収益) 157,965,000円については、研究研修費(課税仕入れ)及び経費(課税仕入れ)に11,819,000円(特定収入)、電気料金(課税仕入れ)に10,000,000円(特定収入)、共済追加費用、基礎年金拠出金に係る公的負担経費、児童手当に係る経費、医師確保に要する経費として給与費(通勤手当除く)に136,146,000円(特定収入以外)をそれぞれ充当した。
- ニ 一般会計負担金(収益的収入 医業外収益) 216,124,000円については、企業債償還利子として支払利息に18,228,000円(特定収入以外)、不採算地区中核病院の運営に要する経費、リハビリテーション医療に要する経費、高度医療に要する経費、小児医療に要する経費、感染症医療に要する経費として給与費(通勤手当除く)に197,896,000円(特定収入以外)をそれぞれ充当した。
- ホ 国県補助金(収益的収入 医業外収益) 182,247,080円については、輪番制病院運営に要する経費として給与費(通勤手当除く)に18,101,080円(特定収入以外)、地域医療人材拠点病院に要する経費として給与費(通勤手当除く)に2,500,000円(特定収入以外)、へき地医療拠点病院に要する経費として給与費(通勤手当除く)に900,000円(特定収入以外)、新型コロナウイルス感染症対応経費として給与費(通勤手当除く)に156,039,000円(特定収入以外)、臨床研修に要する経費として給与費(通勤手当除く)に2,465,000円(特定収入以外)、発達障がい診療人材育成事業に要する経費(課税仕入れ)に18,000円(特定収入)、新型コロナウイルス感染症の自主検査に要する経費(課税仕入れ)に4,000円(特定収入)、感染症指定医療機関運営事業に要する経費(課税仕入れ)に2,165,000円(特定収入)、救急緊急医療費損失補填として給与費(通勤手当除く)に55,000円(特定収入以外)をそれぞれ充当した。
- ヘ 国保繰入金(収益的収入 医業外収益) 1,548,000円については、医師確保対策経費として給与費に1,514,700円(特定収入以外)、通勤手当(課税仕入れ)に33,300円(特定収入)をそれぞれ充当した。
- ト その他医業外収益(収益的収入 医業外収益)のうち対価性のない収入1,080,680円については、給与費(通勤手当除く)に1,035,680円(特定収入以外)、経費(課税仕入れ)に45,000円(特定収入)をそれぞれ充当した。
- チ 国県補助金(資本的収入) 50,000円については、建設改良費(課税仕入れ)に全額(特定収入)充当した。
- リ 市費繰入金(資本的収入) 309,816,000円については、企業債償還元金に309,816,000円を全額(特定収入)充当した。

令和5年度 大町市病院事業キャッシュ・フロー計算書(間接法)  
(令和5年4月1日から令和6年3月31日まで)

1 営業活動によるキャッシュフロー	(単位 円)
税引前当期利益	91,235,666
減価償却費	279,442,816
受取利息及び受取配当金	△ 916
支払利息	28,505,800
長期前受金戻入	△ 189,362,655
固定資産除却損	21,563,742
固定資産売却損	0
繰延勘定償却	19,183,379
奨学金等返還免除による支出	29,092,200
未収金の増減額	256,552,806
未払金の増減額	△ 61,109,027
前払費用等の増減額	10,000
たな卸資産の増減額	2,066,082
引当金の増減額	76,294,039
預り金の増減額	8,088,097
小計	561,562,029
利息及び配当金額の受取額	916
利息の支払額	△ 28,505,800
営業活動によるキャッシュフロー	533,057,145
2 投資活動によるキャッシュフロー	
有形固定資産の取得による支出	△ 112,457,419
固定資産の売却による収入	0
国庫補助金等による収入	2,749,694
他会計負担金による収入	308,713,249
看護師等養成奨学金貸付による支出	△ 4,260,000
看護師等養成奨学金返還による収入	△ 100,000
医師修学資金貸付による支出	0
医師修学資金返還による収入	30,000,000
医師研究資金貸付による支出	0
長期前払消費税	△ 12,254,688
投資活動によるキャッシュフロー	212,390,836
3 財務活動によるキャッシュフロー	
企業債による収入	105,000,000
企業債償還による支出	△ 498,042,759
一時借入金による収入	0
一時借入金返還による支出	0
他会計借入金による収入	0
他会計借入金返還による支出	△ 50,000,000
他会計からの出資による収入	0
寄付金収入	0
財務活動によるキャッシュフロー	△ 443,042,759
現金預金の増減額	302,405,222
期首現金預金残高	682,745,768
期末現金預金残高	985,150,990

令和5年度 収益費用明細書  
(令和5年4月1日から令和6年3月31日まで)

収益の部

(単位 円)

款	項	目	節	金額	備考
1 病院事業収益	1 医業収益			5,311,326,990	
				4,544,950,672	
		1 入院収益		2,571,541,377	
			1 入院収益	2,571,541,377	
		2 外来収益		1,373,744,462	
			1 外来収益	1,373,744,462	
		3 その他医業収益		599,664,833	
			1 一般会計負担金	126,095,000	
			2 室料差額収益	15,014,170	
			3 公衆衛生活動収益	6,585,845	
		4 医療相談収益	173,290,985		
		5 受託検査施設利用収益	5,560,920		
		6 介護保険収益	70,597,985		
		7 貸倒引当金戻入	1,878,990		
		8 その他医業収益	200,640,938		
		2 医業外収益		766,270,210	
		1 受取利息配当金		916	
			1 預金利息	916	
		2 他会計補助金		157,965,000	
			1 一般会計補助金	157,965,000	
		3 他会計負担金		216,124,000	
			1 一般会計負担金	216,124,000	
		4 国県補助金		182,247,080	
			1 国県補助金	182,247,080	
		5 国保繰入金		1,548,000	
			1 国保繰入金	1,548,000	
		6 長期前受金戻入		189,362,655	
			1 長期前受金戻入	189,362,655	
		7 その他医業外収益		19,022,559	
			1 不用品売却収益	327,200	
			2 その他医業外収益	18,695,359	
		3 特別利益		106,108	
		1 過年度損益修正		106,108	
		1 過年度損益修正益	106,108		
	2 その他特別利益		0		
		1 その他特別利益	0		
収益合計				5,311,326,990	

## 費用の部

款	項	目	節	金額	備考
1 病院 事業 費用	1 医療 費用			5,220,091,324	
		1 給 与 費		3,229,570,007	
		1 給 料	(1,088,858,933)	予算額1,091,151,000	
		( 管 理 者 及 び 医 師 給 )	182,776,800		
		( 看 護 師 給 )	493,335,445		
		( 医 療 技 術 員 給 )	256,981,160		
		( 事 務 員 給 )	100,451,865		
		( 労 務 員 給 )	55,313,663		
		2 手 当	(770,679,919)	予算額 772,544,000	
		( 管 理 者 及 び 医 師 給 )	289,878,210		
		( 看 護 師 給 )	276,686,903		
		( 医 療 技 術 員 給 )	128,580,631		
		( 事 務 員 給 )	46,915,642		
		( 労 務 員 給 )	28,618,533		
		3 賞 与 引 当 金 繰 入 額	(133,940,186)	予算額 133,941,000	
		4 報 酬	(684,765,145)	予算額 686,090,000	
		( 医 師 給 )	243,820,948		
		( 看 護 師 給 )	182,861,102		
		( 医 療 技 術 員 給 )	29,452,937		
		( 事 務 員 給 )	128,952,135		
		( 労 務 員 給 )	99,678,023		
		5 退 職 給 付 費	(116,134,061)	予算額 116,135,000	
		6 法 定 福 利 費	(409,684,496)	予算額 410,157,000	
		7 法 定 福 利 費 引 当 金 繰 入 額	(25,507,267)	予算額 25,508,000	
		2 材 料 費		767,337,945	
		1 薬 品 費	505,276,055		
		2 診 療 材 料 費	213,233,935		
		3 患 者 給 食 材 料 費	48,827,955		
		4 医 療 消 耗 備 品 費	0		

款	項	目	節	金額	備考
		3 経費		677,556,429	
			1 厚生福利費	12,655,566	
			2 報償費	4,230,648	
			3 旅費交通費	174,309	
			4 職員被服費	254,513	
			5 消耗品費	35,691,207	
			6 消耗備品費	2,839,200	
			7 光熱水費	97,959,829	
			8 燃料費	25,280,299	
			9 食糧費	390,840	
			10 印刷製本費	4,583,771	
			11 修繕費	33,362,612	
			12 保険料	5,589,394	
			13 交際費	564,033	予算額 842,000
			14 賃借料	125,861,917	
			15 通信運搬費	10,063,455	
			16 委託料	265,090,155	
			17 手数料	43,553,097	
			18 会議費	0	
			19 諸会費	7,360,640	
			20 貸倒引当金繰入額	1,220,040	
			21 雑費	830,904	
		4 減価償却費		279,442,816	
			1 建物減価償却費	133,653,193	
			2 構築物減価償却費	2,582,879	
			3 器械及び備品減価償却費	119,495,947	
			4 車両減価償却費	512,943	
			5 リース資産減価償却費	2,421,812	
			6 無形固定資産減価償却費	20,776,042	
		5 資産減耗費		22,135,990	
			1 棚卸減耗費	572,248	
			2 固定資産除却費	21,563,742	

款	項	目	節	金額	備考
		6 研究研修費		32,216,366	
			1 研究材料費	9,000	
			2 謝金	2,357,037	
			3 図書費	1,192,497	
			4 旅費	2,672,538	
			5 研究雑費	25,985,294	
	2			182,739,571	
	1	支払利息 及び企業 取扱諸費		28,520,272	
			1 企業債利息	27,637,645	
			2 長期借入金利息	717,000	
			3 一時借入金利息	0	
			4 リース債務利息	165,627	
	2	長期前払消費税 勘定償却		19,183,379	
			1 長期前払消費税勘定償却	19,183,379	
	3	雑損失		135,035,920	
			1 不用品売却原価	0	
			2 その他雑損失	135,035,920	
	3			29,092,200	
	1	固定資産 売却損		0	
			1 固定資産売却損	0	
	2	過年度損益 修正損		0	
			1 過年度損益修正損	0	
	3	その他 特別損失		29,092,200	
			1 その他特別損失	29,092,200	
		費用合計		5,220,091,324	

## 固定資産

(令和6年)

## (1) 有形固定資産

資産の種類	年度当初現在高	当年度増加額	当年度減少額	年度末現在高
土地	532,480,309	0	0	532,480,309
建物	8,813,623,056	17,500,000	0	8,831,123,056
構築物	68,779,338	0	0	68,779,338
器械及び備品	3,229,164,835	113,898,400	416,552,430	2,926,510,805
車両及び運搬具	12,747,802	1	1,372,420	11,375,383
リース資産	29,460,680	0	0	29,460,680
建設仮勘定	0	0	0	0
合計	12,686,256,020	131,398,401	417,924,850	12,399,729,571

## (2) 無形固定資産

資産の種類	年度当初現在高	当年度増加額
電話加入権	939,965	0
ソフトウェア	62,610,122	0
合計	63,550,087	0

## (3) 投資

資産の種類	年度当初現在高	当年度増加額
看護師等養成奨学金	65,300,000	4,360,000
医師研究資金	3,333,333	0
医師修学資金	112,740,488	0
合計	181,373,821	4,360,000

## 明細書

3月31日現在)

(単位 円)

減価償却累計額			年度末償却 未 済 高	備 考
当年度増加額	当年度減少額	累 計		
0	0	0	532,480,309	
133,653,193	0	5,380,149,907	3,450,973,149	
2,582,879	0	60,513,242	8,266,096	
119,495,947	395,057,309	2,362,555,300	563,955,505	
512,943	1,303,799	8,982,231	2,393,152	
2,421,812	0	20,582,924	8,877,756	
0	0	0	0	
258,666,774	396,361,108	7,832,783,604	4,566,945,967	

(単位 円)

当年度減少額	当年度減価償却高	年度末現在高	備 考
0	0	939,965	
0	20,776,042	41,834,080	
0	20,776,042	42,774,045	

(単位 円)

当年度減少額	年度末現在高	備 考
24,240,000	45,420,000	
0	3,333,333	
34,852,200	77,888,288	
59,092,200	126,641,621	

## 企業債明細書

(単位 円)

種類	発行年月日	発行総額	償還高		未償還残高	発行価額	利率(%)	償還終期	備考
			当年度償還高	償還高累計					
大蔵省	平成6年3月23日	362,800,000	21,655,069	362,800,000	0	-	3.650	令和6年3月1日	病院整備事業
大蔵省	平成7年3月27日	2,500,100,000	157,041,340	2,335,671,347	164,428,653	-	4.650	令和7年3月1日	病院整備事業
大蔵省	平成8年3月14日	1,899,400,000	101,260,139	1,687,133,217	212,266,783	-	3.150	令和8年3月2日	病院整備事業
大蔵省	平成13年3月26日	165,900,000	7,139,171	112,609,397	53,290,603	-	1.600	令和13年3月3日	病院整備事業
財務省	平成14年3月25日	225,300,000	9,714,898	139,431,431	85,868,569	-	2.200	令和14年3月1日	病院整備事業
長野銀行	平成26年6月30日	259,100,000	32,387,500	259,100,000	0	-	0.324	令和6年3月1日	西棟耐震補強事業
長野県信用組合	平成26年6月30日	11,000,000	1,375,000	11,000,000	0	-	0.310	令和6年3月1日	附帯施設整備事業
長野県信用組合	平成26年6月30日	4,500,000	562,500	4,500,000	0	-	0.310	令和6年3月1日	附帯施設整備事業
大北農協	平成26年6月30日	140,900,000	17,612,500	132,093,750	8,806,250	-	0.400	令和6年9月2日	西棟耐震補強事業
長野県労働金庫	平成27年1月30日	20,300,000	2,537,500	19,031,250	1,268,750	-	0.300	令和6年9月2日	附帯施設整備事業
八十二銀行	平成27年2月27日	46,200,000	5,775,000	43,312,500	2,887,500	-	0.210	令和6年9月2日	職員住宅整備事業
八十二銀行	平成27年2月27日	40,000,000	5,000,000	37,500,000	2,500,000	-	0.210	令和6年9月2日	附帯施設整備事業
八十二銀行	平成27年3月31日	40,300,000	5,040,000	35,280,000	5,020,000	-	0.260	令和7年3月3日	附帯施設整備事業
八十二銀行	平成27年3月31日	8,800,000	1,100,000	7,700,000	1,100,000	-	0.260	令和7年3月3日	附帯施設整備事業
八十二銀行	平成27年3月31日	8,000,000	1,000,000	7,000,000	1,000,000	-	0.260	令和7年3月3日	職員住宅整備事業
長野県信用組合	平成27年7月31日	83,400,000	10,425,000	72,975,000	10,425,000	-	0.249	令和7年3月1日	職員住宅整備事業
長野県信用組合	平成28年7月27日	44,200,000	5,525,000	33,150,000	11,050,000	-	0.204	令和8年3月1日	附帯施設整備事業
長野銀行	平成29年9月29日	4,800,000	600,000	2,700,000	2,100,000	-	0.294	令和9年9月1日	附帯施設整備事業
八十二銀行	平成30年2月22日	134,700,000	7,940,000	51,610,000	83,090,000	-	0.290	令和16年9月1日	被災者収容施設整備事業借換債
八十二銀行	平成30年2月22日	9,000,000	516,000	3,354,000	5,646,000	-	0.290	令和17年3月1日	被災者収容施設整備事業借換債
長野県信用組合	平成30年2月22日	88,100,000	5,040,000	32,760,000	55,340,000	-	0.395	令和17年3月1日	被災者収容施設整備事業借換債
長野県労働金庫	平成30年2月22日	204,000,000	11,657,142	75,771,423	128,228,577	-	0.360	令和17年3月1日	被災者収容施設整備事業借換債
八十二銀行	平成30年3月30日	8,500,000	1,064,000	4,256,000	4,244,000	-	0.300	令和10年3月1日	附帯施設整備事業
八十二銀行	平成31年3月7日	48,000,000	12,000,000	48,000,000	0	-	0.150	令和6年3月1日	医療器械整備事業
八十二銀行	令和2年3月25日	167,200,000	41,800,000	125,400,000	41,800,000	-	0.150	令和7年3月3日	医療器械整備事業
八十二銀行	令和3年3月16日	108,000,000	27,000,000	54,000,000	54,000,000	-	0.150	令和8年3月2日	医療器械整備事業
八十二銀行	令和4年3月4日	39,100,000	0	0	39,100,000	-	0.270	令和14年3月1日	附帯施設整備事業
長野銀行	令和4年3月28日	21,100,000	5,275,000	5,275,000	15,825,000	-	0.218	令和9年3月1日	医療器械整備事業
長野銀行	令和5年3月30日	37,900,000	0	0	37,900,000	-	0.274	令和10年3月1日	医療器械整備事業
長野銀行	令和6年3月28日	105,000,000	0	0	105,000,000	-	0.356	令和11年3月1日	医療器械整備事業
合計		6,835,600,000	498,042,759	5,703,414,315	1,132,185,685				

## 注記

## I. 重要な会計方針

## 1 資産の評価基準及び評価方法

たな卸資産（貯蔵品） 先入先出法による原価法

## 2 固定資産の減価償却の方法

## (1) 有形固定資産

・減価償却の方法 定額法による。

・主な耐用年数

建物 20～39年

構築物 15～31年

器械備品 4～10年

車両 4～5年

## (2) 無形固定資産

・減価償却の方法 定額法による。（電話加入権を除く）

## (3) リース資産

・所有権移転外ファイナンス・リース取引に係るリース資産

リース期間を耐用年数とし、残存価額を零とする定額法による。

## 3 引当金の計上方法

## (1) 退職給付引当金

職員の退職手当の支給に備えるため、当年度末退職手当要支給額における、病院事業会計が負担すべき額を計上している。

退職給付引当金の計上は、当該事業年度の末日において在籍している職員（同日における退職者を除く。）が自己の都合により退職するものと仮定した場合に支給すべき退職手当の総額による方法によるものとする。

## (2) 賞与引当金及び法定福利費引当金

職員の期末・勤勉手当及びそれらに係る法定福利費の支給に備えるため、当年度末における支給見込み額に基づき、当年度の負担に属する額（12～3月までの4か月分）を計上している。

## (3) 貸倒引当金

債権の不納欠損による損失に備えるため、直近3年の平均貸倒実績率により、回収不能見込みの額を計上している。

## (4) 修繕引当金

新会計基準移行に係る経過措置により、新会計基準移行前事業年度の末日以前のものについて、従前の例により計上している。取崩しについては、引き続き従前の例による。

#### 4 消費税等の会計処理

消費税及び地方消費税の会計処理は、税抜方式による。なお、控除対象外消費税については、当年度の費用として処理している。ただし、固定資産に係る控除対象外消費税については、長期前払消費税勘定に計上し、20年で均等償却を行っている。

### II. 予定貸借対照表関連

#### 1 企業債の償還に係る他会計の負担

貸借対照表に計上されている企業債（当該事業年度の末日から起算して1年以内に償還予定のものも含む。）のうち、一般会計が負担すると見込まれる額は679,684,314円である。

#### 2 長期前受金収益化累計額に関する事項

直接法で償却した固定資産に関し、長期前受金の帳簿価額から直接控除した金額は9,285,301円である。

### III. リース契約により使用する固定資産に関する注記

#### 1 リース取引の処理方法

リース料総額が300万円以上のファイナンス・リース取引については、通常の売買取引に係る方法に準じた会計処理を行っている。

リース料総額が300万円未満のファイナンス・リース取引については、通常の賃貸借取引に係る方法に準じた会計処理を行っている。

#### 2 所有権移転外ファイナンス・リース取引に係る未経過リース料相当額

1年内	612,480円
1年超	357,280円
計	969,760円

### IV. その他

#### 1 退職給付引当金の取崩し

令和5年度において、退職手当として52,487,974円を支給することとなったため、退職給付引当金52,487,974円を取崩した。



		月別 入院・外来別	4月	5月	6月	7月	8月	9月
診	内科	入院	117,413,182	120,887,508	113,450,823	106,520,704	110,892,429	98,581,500
		外来	42,259,358	46,403,792	45,832,914	47,577,193	46,631,378	41,689,388
	小児科	入院	737,219	2,579,421	2,379,114	4,256,372	2,280,354	2,381,677
		外来	2,806,991	4,120,537	4,162,417	5,411,885	5,242,608	4,853,314
	外科	入院	24,462,203	20,876,019	20,807,664	26,766,442	22,776,777	20,345,539
		外来	7,204,356	8,352,049	7,786,685	6,603,478	7,494,557	7,774,387
	整形外科	入院	22,863,010	22,191,542	24,441,611	21,154,934	17,469,465	19,533,435
		外来	3,318,911	4,538,904	4,344,721	4,388,799	4,950,605	4,471,386
	脳外科	入院	18,323,910	22,716,184	17,688,323	12,149,234	19,163,163	15,041,465
		外来	5,319,481	6,037,027	5,236,545	5,987,968	5,494,188	4,850,995
療	皮膚科	入院	2,544,277	3,341,674	2,348,519	2,813,557	6,674,710	6,374,002
		外来	1,694,655	2,572,458	2,576,343	3,131,348	3,797,119	2,945,030
	泌尿器科	入院	9,681,710	10,252,179	8,093,192	2,703,760	6,486,102	6,087,018
		外来	9,362,388	9,812,171	8,905,337	9,600,081	9,728,760	9,275,255
	産婦人科	入院	14,539	0	15,624	1,697	5,281	17,841
		外来	1,763,571	1,907,142	2,237,275	2,169,358	2,353,333	2,061,115
科	眼科	入院	1,163,235	3,095,488	2,963,354	3,245,455	1,513,217	3,413,732
		外来	3,531,564	3,390,809	4,671,457	3,983,641	4,004,030	3,197,893
	耳鼻咽喉科	入院	5,894	0	6,083	5,989	23,470	5,898
		外来	552,748	520,027	360,779	591,498	601,791	533,703
	形成外科	入院	1,169	0	0	0	0	0
		外来	171,155	130,624	271,260	127,616	232,572	84,203
別	透視	外来	22,167,183	28,390,268	24,688,511	25,093,464	25,156,150	24,377,884
		訪問診療	2,366,831	2,685,359	2,200,515	2,908,476	2,802,526	2,520,405
	歯科口腔外科	入院	1,313,416	517,334	711,848	407,212	797,270	466,954
		外来	1,471,395	1,719,302	2,311,232	1,442,645	1,731,823	1,053,743
	療養病床	入院	22,055,984	27,176,057	26,235,671	26,754,693	26,741,605	23,451,936
	合計	入院	220,579,748	233,633,406	219,141,826	206,780,049	214,823,843	195,700,997
		外来	103,990,587	120,580,469	115,585,991	119,017,450	120,221,440	109,688,701
節 別 収 益	入院・外来合計		324,570,335	354,213,875	334,727,817	325,797,499	335,045,283	305,389,698
	他会計負担金		0	0	0	0	0	0
	室料差額収益		1,131,000	1,458,000	1,245,000	1,250,000	1,682,105	1,312,077
	公衆衛生活動収益		2,728	80,003	179,324	305,187	421,880	342,734
	医療相談収益		4,546,996	9,588,626	13,644,540	15,009,817	15,846,323	17,237,002
	受託検査施設利用収益		696,690	535,400	664,140	603,800	408,300	388,700
	介護保険収益		6,065,334	6,243,410	6,309,438	6,284,888	6,010,076	5,773,710
	貸倒引当金戻入		0	0	0	0	0	0
その他医業収益		2,595,085	3,590,157	4,689,764	4,317,544	4,741,378	5,790,851	
医業収益合計			339,608,168	375,709,471	361,460,023	353,568,735	364,155,345	336,234,772

## 月別一覽表

(単位 円)

10月	11月	12月	1月	2月	3月	合計
99,871,014	98,217,250	110,867,734	110,684,809	105,582,877	102,655,362	1,295,625,192
48,911,283	37,851,205	41,913,907	48,763,001	39,647,178	46,273,652	533,754,249
1,816,135	2,143,019	1,140,413	1,094,196	919,752	402,933	22,130,605
4,699,421	5,066,309	5,618,112	4,068,691	3,160,496	3,033,378	52,244,159
20,155,572	27,570,898	27,560,657	23,160,146	29,162,240	25,904,553	289,548,710
8,795,288	8,318,864	9,308,379	8,550,339	7,763,721	8,540,092	96,492,195
35,469,799	24,816,128	21,084,407	33,639,015	21,962,121	27,761,398	292,386,865
3,842,468	3,919,738	3,511,805	4,437,432	5,048,706	4,394,566	51,168,041
16,210,270	14,537,077	14,906,827	14,000,615	12,277,990	15,679,312	192,694,370
6,290,137	5,248,664	5,349,410	5,594,594	5,790,353	5,696,395	66,895,757
3,178,124	1,761,410	2,357,476	1,795,809	4,463,390	7,827,062	45,480,010
2,154,468	3,219,522	2,743,163	2,728,210	2,236,523	2,876,012	32,674,851
6,597,975	7,522,829	5,079,513	4,512,509	1,473,367	3,097,654	71,587,808
10,093,195	9,215,680	8,248,299	9,651,266	8,713,861	9,551,465	112,157,758
0	0	0	21,728	6,364	809	83,883
2,176,427	2,385,705	2,196,719	1,933,957	1,743,994	1,936,560	24,865,156
2,673,098	1,998,296	1,417,947	2,808,173	1,636,352	3,511,779	29,440,126
4,400,652	4,267,614	4,064,244	3,833,566	4,548,887	3,752,015	47,646,372
0	12,280	29,183	12,264	8,026	12,130	121,217
432,065	500,249	418,390	369,384	386,821	449,313	5,716,768
0	0	0	0	5,146	0	6,315
309,713	525,626	309,747	320,731	187,022	185,073	2,855,342
24,193,808	23,834,118	23,337,871	24,725,757	21,286,372	23,715,922	290,967,308
2,858,259	3,704,442	3,400,827	3,080,620	3,479,117	4,083,340	36,090,717
879,479	741,255	601,128	230,766	868,591	799,940	8,335,193
2,017,682	1,457,048	1,670,714	1,759,168	1,841,384	1,739,653	20,215,789
25,682,733	27,087,782	28,735,153	30,694,993	30,893,994	28,590,482	324,101,083
212,534,199	206,408,224	213,780,438	222,655,023	209,260,210	216,243,414	2,571,541,377
121,174,866	109,514,784	112,091,587	119,816,716	105,834,435	116,227,436	1,373,744,462
333,709,065	315,923,008	325,872,025	342,471,739	315,094,645	332,470,850	3,945,285,839
0	126,095,000	0	0	0	0	126,095,000
1,822,995	1,319,997	1,049,236	940,072	805,690	997,998	15,014,170
690,006	210,458	227,642	263,278	528,655	3,333,950	6,585,845
13,699,553	12,185,163	15,432,206	14,922,952	14,364,478	26,813,329	173,290,985
341,000	332,290	354,300	438,600	421,600	376,100	5,560,920
5,676,596	5,514,823	5,680,316	5,586,141	5,469,589	5,983,664	70,597,985
0	0	0	0	0	1,878,990	1,878,990
42,132,916	8,630,561	7,241,849	3,758,586	32,343,752	80,808,495	200,640,938
398,072,131	470,211,300	355,857,574	368,381,368	369,028,409	452,663,376	4,544,950,672

## 令和5年度患者数

		月別 入院・外来別	4月	5月	6月	7月	8月	9月	10月
診 療 科 別	内 科	入院	2,511	2,436	2,506	2,348	2,440	2,184	2,145
		外来	2,659	2,656	2,898	2,859	3,125	2,803	2,772
	小 児 科	入院	12	42	41	83	39	45	35
		外来	512	634	640	717	701	634	695
	外 科	入院	410	326	385	455	360	320	323
		外来	460	480	463	398	485	503	519
	整 形 外 科	入院	458	437	461	486	454	438	777
		外来	540	599	618	632	729	615	597
	脳 神 経 外 科	入院	419	443	381	238	399	299	308
		外来	366	394	369	373	378	348	381
	皮 膚 科	入院	63	75	62	61	163	165	92
		外来	425	581	673	748	827	656	554
	泌 尿 器 科	入院	162	166	147	49	108	101	94
		外来	602	590	632	619	635	611	662
	産 婦 人 科	入院	0	0	0	0	0	0	0
		外来	244	230	284	304	280	290	288
	眼 科	入院	12	26	26	30	14	32	26
		外来	368	379	396	363	401	379	348
	耳 鼻 咽 喉 科	入院	0	0	0	0	0	0	0
		外来	106	94	74	100	115	90	82
形 成 外 科	入院	0	0	0	0	0	0	0	
	外来	32	29	33	21	30	21	38	
歯 科 口 腔 外 科	入院	26	8	13	8	17	8	19	
	外来	293	280	333	252	308	202	285	
透 析	外来	876	966	907	936	925	851	894	
	訪 問 診 療	外来	71	79	74	83	88	71	89
療 養 病 床	入院	1,110	1,233	1,344	1,331	1,320	1,198	1,281	
	合 計	入院	5,183	5,192	5,366	5,089	5,314	4,790	5,100
		外来	7,554	7,991	8,394	8,405	9,027	8,074	8,204
		合 計	12,737	13,183	13,760	13,494	14,341	12,864	13,304
入 院 再 掲	5階東病棟 (地域包括)		1,385	1,376	1,392	1,341	1,377	1,268	1,334
	5階西病棟 (療養病床)		1,110	1,233	1,344	1,331	1,320	1,198	1,281
	4階東病棟		1,455	1,433	1,508	1,381	1,469	1,405	1,421
	4階西病棟		0	0	0	0	0	0	0
	3階東病棟		1,127	1,088	1,091	1,036	1,148	919	1,064
	感染症病棟		106	62	31	0	0	0	0
	C P A患者		4	1	1	1	2	1	2
入院患者数合計		5,183	5,192	5,366	5,089	5,314	4,790	5,100	
外 来 診 療 日 数			20	20	22	20	22	20	21

## 月別一覧表

診療日数：入院366日 外来243日 (単位 人)

11月	12月	1月	2月	3月	当年度		前年度	
					合計	1日平均	合計	1日平均
2,113	2,464	2,491	2,472	2,403	28,513	77.9	30,221	82.8
3,057	2,906	2,708	2,530	2,592	33,565	138.1	37,716	154.6
31	23	20	20	8	399	1.1	308	0.8
737	780	579	547	534	7,710	31.7	8,903	36.5
435	507	323	427	475	4,746	13.0	4,210	11.5
474	466	407	397	479	5,531	22.8	5,573	22.8
582	434	631	502	553	6,213	17.0	3,567	9.8
621	592	589	618	585	7,335	30.2	7,113	29.2
334	306	306	181	342	3,956	10.8	4,354	11.9
353	345	353	364	363	4,387	18.1	4,398	18.0
38	53	29	105	201	1,107	3.0	0	0.0
666	653	652	644	684	7,763	31.9	4,112	16.9
123	83	66	27	54	1,180	3.2	1,683	4.6
595	623	581	547	623	7,320	30.1	7,627	31.3
0	0	0	0	0	0	0.0	167	0.5
296	295	266	249	286	3,312	13.6	2,865	11.7
18	14	26	16	32	272	0.7	249	0.7
370	391	356	350	364	4,465	18.4	4,513	18.5
0	0	0	0	0	0	0.0	0	0.0
93	83	80	95	93	1,105	4.5	1,126	4.6
0	0	0	0	0	0	0.0	0	0.0
39	32	33	29	22	359	1.5	458	1.9
15	13	5	17	14	163	0.4	263	0.7
239	253	269	263	239	3,216	13.2	3,411	14.0
879	786	917	794	855	10,586	43.6	11,678	47.9
102	90	85	99	111	1,042	2.8	978	2.7
1,316	1,430	1,456	1,328	1,393	15,740	43.0	14,287	39.1
5,005	5,327	5,353	5,095	5,475	62,289	170.2	59,309	162.5
8,521	8,295	7,875	7,526	7,830	97,696	402.0	100,471	411.8
13,526	13,622	13,228	12,621	13,305	159,985	-	159,780	-
1,339	1,365	1,347	1,238	1,423	16,185	44.2	14,433	39.5
1,316	1,430	1,456	1,328	1,393	15,740	43.0	14,287	39.1
1,337	1,340	1,415	1,408	1,473	17,045	46.6	16,093	44.1
0	0	0	0	0	0	0.0	0	0.0
1,013	1,192	1,135	1,088	1,186	13,087	35.8	12,631	34.6
0	0	0	33	0	232	0.6	1,865	5.1
4	8	6	7	0	37	0.1	43	0.1
5,005	5,327	5,353	5,095	5,475	62,289	170.2	59,309	162.5
20	20	19	19	20	243		244	