

令和6年度

大町市公営企業会計決算書

水道事業会計

公営簡易水道事業会計

温泉引湯事業会計

公共下水道事業会計

農業集落排水事業会計

病院事業会計

長野県大町市

目 次

水道事業会計

1 決算報告書	(1) 決算報告書	2
2 決算諸表	(1) 損益計算書	6
	(2) 剰余金計算書	8
	(3) 剰余金処分計算書(案)	10
	(4) 貸借対照表	11
3 決算附属書	(1) 事業報告書	14
	(2) キャッシュ・フロー計算書	22
	(3) 収益費用明細書	23
	(4) 固定資産明細書	28
	(5) 企業債明細書	30
	(6) 会計に関する書類における注記	32
4 決算参考書類	(1) 月別営業収益(調定額)一覧表	34

公営簡易水道事業会計

1 決算報告書	(1) 決算報告書	38
2 決算諸表	(1) 損益計算書	42
	(2) 剰余金計算書	44
	(3) 剰余金処分計算書(案)	44
	(4) 貸借対照表	45
3 決算附属書	(1) 事業報告書	48
	(2) キャッシュ・フロー計算書	54
	(3) 収益費用明細書	55
	(4) 固定資産明細書	58
	(5) 企業債明細書	60
	(6) 会計に関する書類における注記	64
4 決算参考書類	(1) 月別営業収益(調定額)一覧表	66

温泉引湯事業会計

1 決算報告書	(1) 決算報告書	70
2 決算諸表	(1) 損益計算書	74
	(2) 剰余金計算書	75
	(3) 剰余金処分計算書(案)	75

	(4) 貸借対照表	76
3 決算付属書	(1) 事業報告書	79
	(2) キャッシュ・フロー計算書	82
	(3) 収益費用明細書	83
	(4) 固定資産明細書	86
	(5) 会計に関する書類における注記	88
4 決算参考書類	(1) 月別営業収益(調定額)一覧表	90

公共下水道事業会計

1 決算報告書	(1) 決算報告書	94
2 決算諸表	(1) 損益計算書	98
	(2) 剰余金計算書	99
	(3) 剰余金処分計算書(案)	99
	(4) 貸借対照表	100
3 決算付属書	(1) 事業報告書	103
	(2) キャッシュ・フロー計算書	108
	(3) 収益費用明細書	109
	(4) 固定資産明細書	112
	(5) 企業債明細書	114
	(6) 会計に関する書類における注記	124
4 決算参考書類	(1) 月別営業収益(調定額)一覧表	126

農業集落排水事業会計

1 決算報告書	(1) 決算報告書	130
2 決算諸表	(1) 損益計算書	134
	(2) 剰余金計算書	135
	(3) 剰余金処分計算書(案)	135
	(4) 貸借対照表	136
3 決算付属書	(1) 事業報告書	138
	(2) キャッシュ・フロー計算書	142
	(3) 収益費用明細書	143
	(4) 固定資産明細書	146
	(5) 企業債明細書	148
	(6) 会計に関する書類における注記	150

4	決算参考書類	(1) 月別営業収益(調定額)一覧表	151
---	--------	--------------------	-----

病院事業会計

1	決算報告書	(1) 決算報告書	154
2	決算諸表	(1) 損益計算書	158
		(2) 剰余金計算書	160
		(3) 欠損金処理計算書	162
		(4) 貸借対照表	163
3	決算附属書	(1) 事業報告書	165
		(2) キャッシュ・フロー計算書	173
		(3) 収益費用明細書	174
		(4) 固定資産明細書	178
		(5) 企業債明細書	180
		(6) 会計に関する書類における注記	181
4	決算参考書類	(1) 医業収益月別一覧表	184
		(2) 患者数月別一覧表(延数)	186

令和6年度大町市水道事業会計剰余金の処分及び決算の認定について

地方公営企業法（昭和27年法律第292号）第32条第2項の規定により、令和6年度大町市水道事業会計決算に伴う剰余金を剰余金処分計算書（案）のとおり処分し、併せて同法第30条第4項の規定により令和6年度大町市水道事業会計決算を、別紙監査委員の意見を付けて議会の認定に付する。

1 収益的収入及び支出

収 入

区 分	予 算 額		
	当 初 予 算 額	補 正 予 算 額	地方公営企業法第24条 第3項の規定による支出 額に係る財源充当額
第1款 水道事業収益	570,981,000	327,000	0
第1項 営 業 収 益	463,942,000	537,000	0
第2項 営 業 外 収 益	107,037,000	△ 210,000	0
第3項 特 別 利 益	2,000	0	0

支 出

区 分	予 算 額					
	当 初 予 算 額	補 正 予 算 額	予 備 費 額 支 出 額	流 用 増 減 額	地方公営企業法第24条 第3項の規定による 支 出 額	小 計
第1款 水道事業費用	507,753,000	8,943,000	0	0	0	516,696,000
第1項 営 業 費 用	463,970,000	8,943,000	0	0	0	472,913,000
第2項 営 業 外 費 用	37,782,000	0	1,867,800	0	0	39,649,800
第3項 特 別 損 失	4,001,000	0	0	0	0	4,001,000
第4項 予 備 費	2,000,000	0	△ 1,867,800	0	0	132,200

水道事業決算報告書

(単位 円)

合計	決算額	予算額に比べ 決算額の増減	備考
571,308,000	575,180,922	3,872,922	
464,479,000	469,125,904	4,646,904	(うち仮受消費税 41,951,379)
106,827,000	105,069,578	△ 1,757,422	(" 3,262,888)
2,000	985,440	983,440	(" 4,091)

(単位 円)

地方公営企業法第26条第2項の規定による繰越額	合計	決算額	地方公営企業法第26条第2項の規定による繰越額	不用額	備考
0	516,696,000	482,492,962	0	34,203,038	
0	472,913,000	441,119,038	0	31,793,962	(うち仮払消費税 10,595,215)
0	39,649,800	39,646,240	0	3,560	(" 0)
0	4,001,000	1,727,684	0	2,273,316	(" 587)
0	132,200	0	0	132,200	

(水道事業会計)

2 資本的収入及び支出

収 入

区 分	予 算 額			
	当 初 予 算 額	補 正 予 算 額	小 計	地方公営 企業法第 26条の 規定によ る繰越額 に係る財 源充当額
第1款 資本的収入	89,001,000	△ 43,903,000	45,098,000	0
第1項 企業債	41,000,000	△ 41,000,000	0	0
第4項 負担金	3,000,000	△ 3,000,000	0	0
第5項 固定資産売却代金	1,000	0	1,000	0
第6項 国県補助金	15,000,000	97,000	15,097,000	0
第7項 他会計補助金	30,000,000	0	30,000,000	0

支 出

区 分	予 算 額					
	当 初 予 算 額	補 正 予 算 額	流 用 増 減 額	小 計	地方公営 企業法第 26条の規 定による 繰越額	継 続 費 通 繰 越 額
第1款 資本的支出	364,741,000	32,190,000	0	396,931,000	19,570,000	0
第1項 建設改良費	226,859,000	32,190,000	0	259,049,000	19,570,000	0
第2項 企業債償還金	137,379,000	0	0	137,379,000	0	0
第4項 返還金	503,000	0	0	503,000	0	0

資本的収入額が資本的支出額に対して不足する額253,804,022円は、当年度分消費税及び建設改良積立金105,401,897円で補填した。

(単位 円)

継続費 繰越係 源額 に財充 当額	合計	決算額	予算額に比べ 決算額の増減	備考
0	45,098,000	45,097,000	△ 1,000	
0	0	0	0	
0	0	0	0	
0	1,000	0	△ 1,000	
0	15,097,000	15,097,000	0	
0	30,000,000	30,000,000	0	

(単位 円)

合計	決算額	翌年度繰越額			不用額	備考
		地方公営 企業法第 26条の規 定による 繰越額	継続費 繰越額	合計		
416,501,000	298,901,022	112,200,000	0	112,200,000	5,399,978	
278,619,000	161,522,140	112,200,000	0	112,200,000	4,896,860	(うち仮払消費税 11,141,113)
137,379,000	137,378,882	0	0	0	118	
503,000	0	0	0	0	503,000	

地方消費税資本的収支調整額7,041,388円、当年度分損益勘定留保資金141,360,737円及び、

令和6年度大町市水道事業損益計算書
(令和6年4月1日から令和7年3月31日まで)

(単位 円)

1	営業収益			
	(1) 給水収益	385,848,861		
	(2) その他営業収益	<u>41,325,664</u>	427,174,525	
2	営業費用			
	(1) 原水及び浄水費	28,365,563		
	(2) 配水及び給水費	53,394,398		
	(3) 業務費	48,895,663		
	(4) 総係費	32,781,340		
	(5) 減価償却費	264,033,960		
	(6) 資産減耗費	1,715,083		
	(7) その他営業費用	<u>1,337,816</u>	<u>430,523,823</u>	
	営業損失			3,349,298
3	営業外収益			
	(1) 受取利息及び配当金	4,755,650		
	(2) 他会計補助金	766,000		
	(3) 原水供給収益	32,078,828		
	(4) 長期前受金戻入	63,486,311		
	(5) 雑収益	<u>858,164</u>	101,944,953	
4	営業外費用			
	(1) 支払利息及び企業債取扱諸費	12,778,440		
	(2) 雑支出	<u>9,167</u>	<u>12,787,607</u>	<u>89,157,346</u>
	経常利益			85,808,048

5 特 別 利 益			
(1)過 年 度 損 益 修 正 益	67,349		
(2)そ の 他 特 別 利 益	<u>914,000</u>	981,349	
6 特 別 損 失			
(1)過 年 度 損 益 修 正 損	<u>1,727,097</u>	<u>1,727,097</u>	<u>△ 745,748</u>
当 年 度 純 利 益			85,062,300
前 年 度 繰 越 利 益 剰 余 金			0
そ の 他 未 処 分 利 益 剰 余 金 変 動 額			<u>105,401,897</u>
当 年 度 未 処 分 利 益 剰 余 金			<u><u>190,464,197</u></u>

(水道事業会計)

令和6年度大町市水道
 (令和6年4月1日から

	資本金		剰余金				
	自己資本金	資本剰余金					
		受贈財産 及び寄付金	工負担 事金	国補 助金	県補助 金	繰入 金	有価証 券差益
前年度 末残高	3,946,418,749	130,832,478	756,162	3,775,000	14,918,300	13,291,106	26,344,450
前年度 処分額	84,493,176	0	0	0	0	0	0
議会の 議決 による 処分額	84,493,176	0	0	0	0	0	0
処分後 残高	4,030,911,925	130,832,478	756,162	3,775,000	14,918,300	13,291,106	26,344,450
当年度 変動額	0	0	0	0	0	0	0
積立金 の取崩	0	0	0	0	0	0	0
資本剰 余金へ の受入	0	0	0	0	0	0	0
当年度 純利益	0	0	0	0	0	0	0
当年度 末残高	4,030,911,925	130,832,478	756,162	3,775,000	14,918,300	13,291,106	26,344,450

事業剰余金計算書

令和7年3月31日まで)

(単位 円)

金						資 本 合 計
資 本 剰 余 金 計 合	減 積 立 債 金	利 益 積 立 金	建 設 改 良 積 立 金	未 処 分 利 益 剰 余 金	利 益 剰 余 金 計 合	
189,917,496	113,754,127	50,000,000	189,238,594	172,436,123	525,428,844	4,661,765,089
0	87,942,947	0	0	△ 172,436,123	△ 84,493,176	0
0	87,942,947	0	0	△ 172,436,123	△ 84,493,176	0
189,917,496	201,697,074	50,000,000	189,238,594	0	440,935,668	4,661,765,089
0	0	0	△ 105,401,897	190,464,197	85,062,300	85,062,300
0	0	0	△ 105,401,897	105,401,897	0	0
0	0	0	0	0	0	0
0	0	0	0	85,062,300	85,062,300	85,062,300
189,917,496	201,697,074	50,000,000	83,836,697	190,464,197	525,997,968	4,746,827,389

令和6年度大町市水道事業剰余金処分計算書(案)

(単位 円)

	資本金	資本剰余金	利益剰余金					利益剰余金 合計
			減債積立金	利益積立金	建設改良 積立金	未処分利益 剰余金		
当年度 末残高	4,030,911,925	189,917,496	201,697,074	50,000,000	83,836,697	190,464,197	525,997,968	
議会の議 決による 処分額	105,401,897	0	0	0	85,062,300	△ 190,464,197	△ 105,401,897	
積立金の 積立	0	0	0	0	85,062,300	△ 85,062,300	0	
資本金に 組入	105,401,897	0	0	0	0	△ 105,401,897	△ 105,401,897	
処分後 残高	4,136,313,822	189,917,496	201,697,074	50,000,000	168,898,997	(繰越利益 剰余金) 0	420,596,071	

令和6年度大町市水道事業貸借対照表
(令和7年3月31日)

(単位 円)

資 産 の 部		
1 固定資産		
(1) 有形固定資産		
イ 土 地		165,966,185
ロ 建 物	83,932,744	
減価償却累計額	<u>△ 23,446,719</u>	60,486,025
ハ 構 築 物	11,294,136,556	
減価償却累計額	<u>△ 6,256,310,524</u>	5,037,826,032
ニ 機 械 及 び 装 置	888,854,329	
減価償却累計額	<u>△ 713,833,662</u>	175,020,667
ホ 車 両 運 搬 具	14,783,038	
減価償却累計額	<u>△ 14,035,907</u>	747,131
ヘ 工 具、器 具 及 び 備 品	17,909,761	
減価償却累計額	<u>△ 6,889,720</u>	11,020,041
ト 建 設 仮 勘 定		<u>113,758,901</u>
有形固定資産合計		5,564,824,982
(2) 無形固定資産		
イ 施 設 利 用 権		90,196,856
ロ 電 話 加 入 権		364,000
ハ その他無形固定資産		<u>14,411,600</u>
無形固定資産合計		104,972,456
(3) 投資その他の資産		
イ 投 資 有 価 証 券		<u>450,000,000</u>
投資その他の資産合計		<u>450,000,000</u>
固定資産合計		<u>6,119,797,438</u>
2 流動資産		
(1) 現 金 預 金		459,556,553
(2) 未 収 金	60,942,871	
貸倒引当金	<u>△ 241,458</u>	60,701,413
(3) 貯 蔵 品		7,867,054
(4) 前 払 費 用		1,128,660
(5) 前 払 金		<u>24,926,000</u>
流動資産合計		<u>554,179,680</u>
資産合計		<u><u>6,673,977,118</u></u>

負 債 の 部

3 固 定 負 債

(1) 企 業 債

イ 建設改良費等の財源に
充てるための企業債

373,831,138

企業債合計

373,831,138

(2) 引 当 金

イ 退職給付引当金

105,757,699

引当金合計

105,757,699

固定負債合計

479,588,837

4 流 動 負 債

(1) 企 業 債

イ 建設改良費等の財源に
充てるための企業債

116,207,389

企業債合計

116,207,389

(2) 未 払 金

140,180,469

(3) 引 当 金

イ 賞与引当金

2,738,000

ロ 法定福利費引当金

550,000

引当金合計

3,288,000

(4) 預 り 金

429,600

流動負債合計

260,105,458

5 繰 延 収 益

(1) 長 期 前 受 金

2,773,871,441

(2) 収 益 化 累 計 額

△ 1,586,416,007

繰延収益合計

1,187,455,434

負債合計

1,927,149,729

資 本 の 部

6 資 本 金 4,030,911,925

7 剰 余 金

(1) 資 本 剰 余 金

イ 受贈資産及び寄付金 130,832,478

ロ 工 事 負 担 金 756,162

ハ 国 庫 補 助 金 3,775,000

ニ 県 補 助 金 14,918,300

ホ 繰 入 金 13,291,106

ヘ 有価証券評価差益 26,344,450

資 本 剰 余 金 合 計 189,917,496

(2) 利 益 剰 余 金

イ 減 債 積 立 金 201,697,074

ロ 利 益 積 立 金 50,000,000

ハ 建 設 改 良 積 立 金 83,836,697

ニ 当年度未処分利益剰余金 190,464,197

利 益 剰 余 金 合 計 525,997,968

剰 余 金 合 計 715,915,464

資 本 合 計 4,746,827,389

負 債 資 本 合 計 6,673,977,118

令和6年度大町市水道事業報告書

1 概 況

(1) 総括事項

水道は、健康で文化的な生活や、様々な社会経済活動を支える必要不可欠な生活基盤施設として重要な役割を果たしています。

より質の高い、信頼される水道を構築し、安全で良質な水を安定的に供給できる水道の整備を推進するとともに、企業として安定経営を目指しています。

近年の有収水量は、給水人口の減少や節水社会の進展により減少傾向にあり、給水収益の減少が続いておりますが、平成18年12月より開始した、飲料水製造工場への水道原水の供給量は堅調に推移しており、給水収益の減少を補う重要な収益源となっているほか、保有資金の効率的・効果的な運用を目指した投資有価証券の利息収入など、営業活動以外の収益確保に努めています。

このほか、施設の更新工事等、本年度の事業の状況は次のとおりです。

イ 改良事業の状況

昨年度から本年度にかけて、配水池築造事業として三日町配水池築造工事実施設計業務が完了しました。

また、管路関係では、市道西山1号線の配水管新設工事を施工しました。

なお、本年度末の導送配水管総延長は、361,443.7mとなっています。

ロ 供給状況

本年度の有収水量は2,514,932 m^3 で、前年度比では2.3%減少しました。また、本年度末の給水人口は23,184人で、前年度に比べ354人減少しました。

なお、本年度の供給状況は次のとおりです。

種別	年度別	調定月						計
		4・5	6・7	8・9	10・11	12・1	2・3	
調定件数 (件)	6	11,652	11,710	11,727	11,789	11,788	11,613	70,279
	5	11,700	11,742	11,751	11,781	11,735	11,592	70,301
	対比(%)	99.6	99.7	99.8	100.1	100.5	100.2	100.0
給水量 (m ³)	6	402,881	425,110	422,418	432,817	416,113	415,593	2,514,932
	5	420,551	438,012	434,288	454,948	416,111	410,199	2,574,109
	対比(%)	95.8	97.1	97.3	95.1	100.0	101.3	97.7

ハ 財政状況(消費税及び地方消費税を除く)

本年度の収益的収支は、収入総額 530,100,827 円、支出総額は 445,038,527 円となり、差し引きでは 85,062,300 円の純利益となり、前年度に比べ 2,880,647 円の減となりました。

収入の柱である料金収入は 385,848,861 円で、前年度に比べ 7,710,732 円の減となりました。

営業活動費である営業費用は 430,523,823 円で、前年度に比べ 36,607,033 円の増となりました。

(2) 経営指標に関する事項

令和6年度決算における経営成績について、経営の健全性を示す経常収支比率は、有収水量の減少に伴う給水収益の減少、物価高騰に伴う費用の増加及び固定資産の耐用年数の経過に伴う減価償却費等の増加により、前年度比6.99ポイント減の119.36%となりました。しかし、有価証券の利息収入等による営業外収益の増加や、企業債利息の減少による費用減等により、健全経営の水準とされる100%を上回っています。また、料金水準の妥当性を示す料金回収率は、前年度比11.27ポイント減の101.94%となりましたが、こちらも事業に必要な費用を給水収益で賄っている状況とされる100%を上回っています。

一方、償却対象資産の減価償却の状況を示す有形固定資産減価償却率は、前年度比1.79ポイント増の57.03%、法定耐用年数を経過した管路延長の割合を示す管路経年化率は前年度比0.91ポイント増の18.03%と施設の老朽化が進んでいるのに対して、当該年度に更新した管路延長の割合を示す管路更新率は前年度比0.02ポイント減の0.25%となっています。これは、配水池築造のための実施設計業務や水源保全事業等を優先的に進めたことによります。今後も将来の更新需要に備え、現在の経営状況を維持しつつ、引き続き計画的な施設更新を行ってまいります。

< 経営指標の推移 >

	R2	R3	R4	R5	R6
経常収支比率	128.65%	132.46%	125.94%	126.35%	119.36%
料金回収率	115.80%	119.75%	112.16%	113.21%	101.94%
有形固定資産減価償却率	51.89%	53.11%	53.69%	55.24%	57.03%
管路経年化率	13.70%	14.78%	16.07%	17.12%	18.03%
管路更新率	0.32%	0.56%	0.16%	0.27%	0.25%

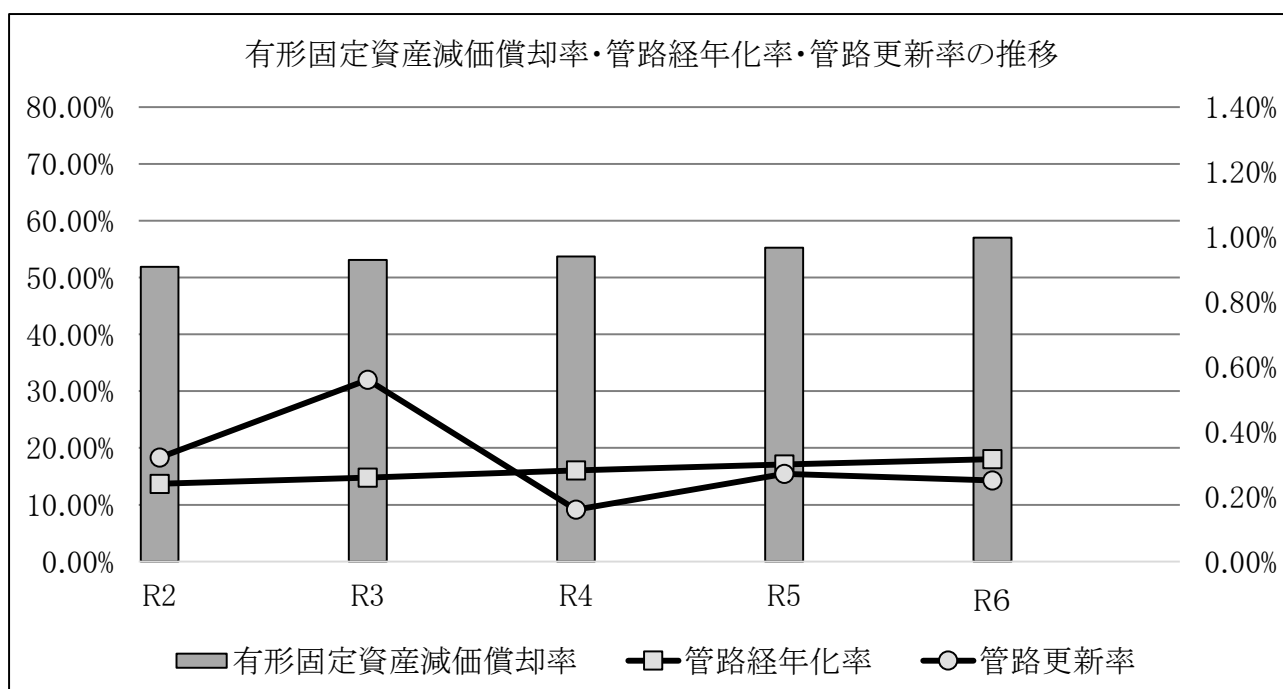
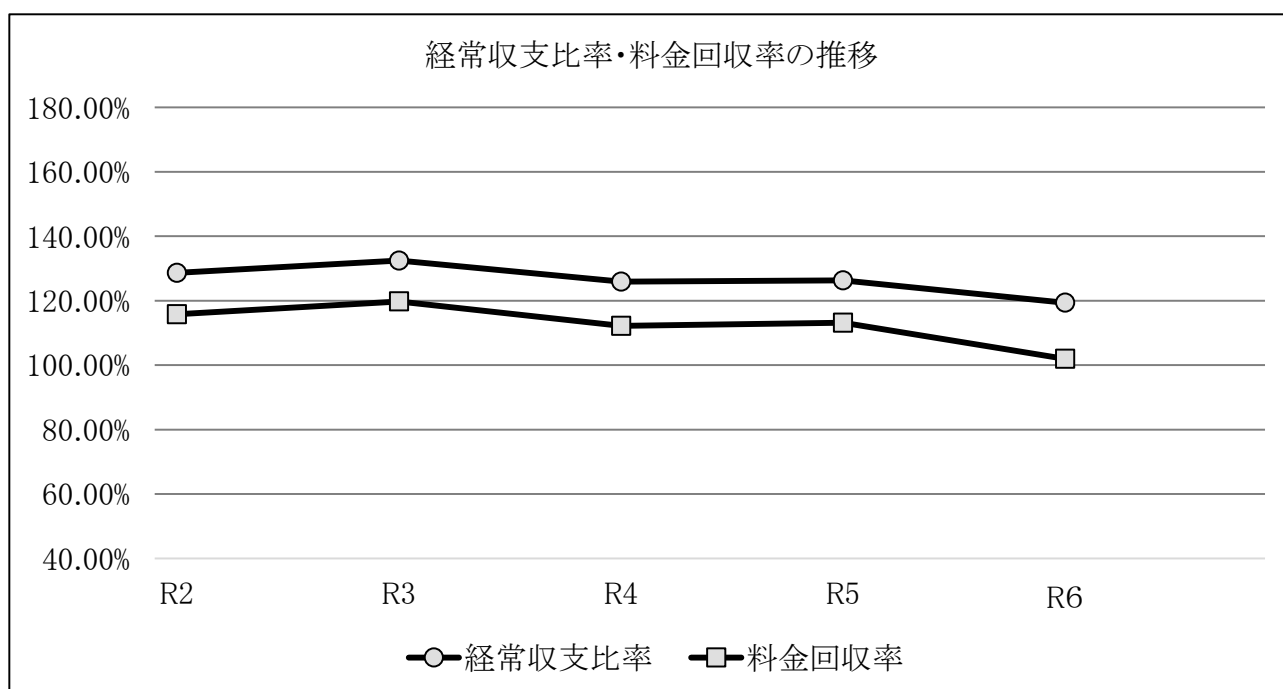

(水道事業会計)

(3) 議会議決事項

議案	議案内容	提出年月日	議決年月日
報告	令和5年度大町市水道事業会計予算繰越計算書について	R6.6.4	—
議案第 49 号	令和6年度大町市水道事業会計補正予算(第1号)	R6.8.27	R6.9.20
議案第 58 号	令和5年度大町市水道事業会計剰余金の処分及び決算の認定について	R6.8.27	R6.9.20
議案第 80 号	令和6年度大町市水道事業会計補正予算(第2号)	R6.11.26	R6.12.17
議案第 93 号	令和6年度大町市水道事業会計補正予算(第3号)	R6.12.17	R6.12.17
報告第 2 号	令和6年度大町市水道事業会計補正予算(第4号)	R7.2.25	—
議案第 20 号	令和6年度大町市水道事業会計補正予算(第5号)	R7.2.25	R7.3.18
議案第 27 号	令和7年度大町市水道事業会計予算	R7.2.25	R7.3.18

(4) 行政官庁認可事項

該当事項なし

(5) 職員に関する事項

イ 職員

前年度末現在	7人
本年度末現在	6人

2 工事

(1) 建設改良工事

(税込)

工 事 名	工 事 費(円)	請負年月日	竣工年月日	工 事 内 容
令和5年度(繰越)送配水管布設事業 配水管新設工事 大町市常盤西山 市道西山1号線ほか	19,514,000	R5.12.6	R6.5.17	配水管 HPPE φ75 L=384.8m 水管橋 HPPE φ75 L=2.7m 仕切弁 4基
計	19,514,000			送配水管 L= 387.5m

(2) 機械電気計装設備工事

(税込)

工 事 名	工 事 費(円)	請負年月日	竣工年月日	工 事 内 容
令和6年度 機械電気計装設備事業 電気計装設備更新工事 大町市常盤泉 常盤高区配水池	8,250,000	R7.1.23	R7.3.28	電磁流量計 3基
計	8,250,000			

(3) その他建設改良費

イ 量水器

種 類	数 量	備 考
φ13mm	100	直読式
φ20mm	11	〃
φ30mm	1	〃
φ40mm	1	遠隔式
φ50mm	1	〃
計	114	

(4) 保全工事(原水及び浄水費並びに配水及び給水費修繕)

(税込)

工 事 内 容	件 数	金 額(円)	備 考
水 源 、 配 水 池 整 備	5	10,227,800	
送 配 水 管	3	1,194,380	
給 水 管	10	2,104,180	
消 火 栓	0	0	
電 気 計 装 設 備	10	4,941,200	
取 替 量 水 器 出 庫 費 用	27	4,425,571	1,759個
そ の 他	8	257,872	
計	63	23,151,003	

3 業務

(1) 業務量

年間総配水量		4,162,149 m ³	
一日平均給水量		11,403 m ³	
一日一人平均給水量		492 リットル	
一日一人最大配水量		542 リットル	
年間有効水量	年間有収水量	2,514,932 m ³	
	内訳	一般家庭用	1,875,965 m ³
		工場・病院用	22,213 m ³
		その他	616,754 m ³
年間無収水量	64,771 m ³		
年間無効水量		1,582,446 m ³	
年度末給水人口		23,184 人	
年度末給水戸数(世帯)		11,065 戸	
計量栓数		13,409 栓	
内訳	一般家庭用	11,525 栓	
	工場・病院用	2 栓	
	その他	1,882 栓	
給水原価(1m ³)		(165.39) 円 150.50	
供給単価(1m ³)		(168.77) 円 153.42	

※()内は消費税込みの数値です。

4 会 計

(1) 企業債の概況

(単位 円)

前年度末残高	本年度借入額	本年度償還額	本年度末残高
627,417,409	0	137,378,882	490,038,527

(2) 一時借入金

(単位 円)

前年度末残高	本年度借入額	本年度返済額	本年度末残高
0	0	0	0

(3) その他

イ 資産の譲渡等の対価以外の収入の用途の特定について

- (イ) 他会計負担金(収益的収入 営業収益)6,122,320円については、職員給与費(通勤手当を除く)に全額(特定収入以外)充当した。
- (ロ) 雑収益(収益的収入 営業収益)のうち、不課税収入248,744円については、職員給与費(通勤手当を除く)に全額(特定収入以外)充当した。
- (ハ) 他会計補助金(収益的収入 営業外収益)766,000円については、職員給与費のうち児童手当に全額(特定収入以外)充当した。
- (ニ) 過年度損益修正益(収益的収入 特別利益)のうち、不課税収入26,400円については、職員給与費(通勤手当を除く)に全額(特定収入以外)充当した。
- (ホ) 他会計補助金(資本的収入)30,000,000円については、建設改良費(課税仕入)に全額(特定収入)充当した。
- (ヘ) 国庫補助金(資本的収入)15,097,000円については、建設改良費(課税仕入)に全額(特定収入)充当した。

5 附 帯 事 業

(1) 水道原水の供給(消費税及び地方消費税を除く)

水道事業の施設と矢沢水源の余剰水を利用して、飲料水製造業者に消毒前の水道原水を供給している。

本年度の供給量は200,493m³、原水供給収益は 32,078,828円 となった。

令和6年度大町市水道事業キャッシュ・フロー計算書
(令和6年4月1日から令和7年3月31日まで)

1 業務活動によるキャッシュ・フロー	(単位 円)
当年度純利益	85,062,300
減価償却費	264,033,960
貸倒引当金の増減額	△ 66,714
引当金の増減額	△ 367,698
長期前受金戻入額	△ 63,486,311
受取利息	△ 4,755,650
支払利息	12,778,440
固定資産除却費	813,088
未収金の増減額	664,236
未払金の増減額	2,451,521
たな卸資産の増減額	1,211,213
前払金の増減額	△ 800
その他流動負債の減少額	△ 373,646
小計	297,963,939
利息の受取額	4,755,650
利息の支払額	△ 12,778,440
業務活動によるキャッシュ・フロー	289,941,149
2 投資活動によるキャッシュ・フロー	
固定資産の取得による支出	△ 75,158,591
有価証券の取得による支出	△ 30,000,000
国庫補助金等による収入	13,724,546
一般会計又は他の特別会計からの繰入金による収入	27,272,729
分担金及び負担金等による収入	17,067,800
投資活動によるキャッシュ・フロー	△ 47,093,516
3 財務活動によるキャッシュ・フロー	
建設改良費等の財源に充てるための 企業債の償還による支出	△ 137,378,882
財務活動によるキャッシュ・フロー	△ 137,378,882
資金増加額	105,468,751
資金期首残高	354,087,802
資金期末残高	459,556,553

令和6年度大町市水道事業収益費用明細書

収益の部

(単位 円)

款	項	目	節	金額	備考		
1 水道事業収益	1 営業収益			530,100,827			
				427,174,525			
		1 給水収益		385,848,861			
			1 料金収入	385,848,861			
		3 その他営業収益		41,325,664			
			1 材料売却収益	355,939			
			2 手数料	1,233,640			
			3 給水分担金	6,136,000			
			4 他会計負担金	6,122,320			
			5 貸倒引当金戻入	55,332			
			6 雑収益	27,422,433			
		2 営業外収益				101,944,953	
			1 受取利息及び配当金		4,755,650		
				3 有価証券利息	4,755,650		
			2 他会計補助金		766,000		
			1 他会計補助金	766,000			
	3 原水供給収益			32,078,828			
			1 原水供給収益	32,078,828			
	4 長期前受金戻入			63,486,311			
			1 長期前受金戻入	63,486,311			
	5 雑収益			858,164			
		4 その他雑収益	858,164				
	3 特別利益				981,349		
		2 過年度損益修正益		67,349			
			1 過年度損益修正益	67,349			
		3 その他特別利益		914,000			
			1 賞与引当金戻入益	766,000			
		2 法定福利費引当金戻入益	148,000				
	収益合計				530,100,827		

費用の部

(単位 円)

款	項	目	節	金額	備考
1				445,038,527	
1	1			430,523,823	
		1	原水及び浄水費	28,365,563	
		1	給料	2,564,100	予算額 2,565,000
		2	手当	1,191,190	予算額 1,214,000
		3	賞与引当金繰入額	306,000	予算額 306,000
		5	法定福利費	671,564	予算額 738,000
		6	法定福利費引当金繰入額	59,000	予算額 59,000
		10	備用品費	460	
		11	燃料費	110,665	
		15	委託料	10,674,480	
		16	手数料	1,102,290	
		17	賃借料	34,158	
		18	修繕費	7,537,833	
		22	動力費	2,037,087	
		23	薬品費	1,879,364	
		27	負担金	115,000	
		32	保険料	58,672	
		34	公課費	23,700	
		2	配水及び給水費	53,394,398	
		1	給料	3,841,800	予算額 3,842,000
		2	手当	3,433,166	予算額 4,026,000
		3	賞与引当金繰入額	531,000	予算額 531,000
		4	報酬	4,356,551	予算額 4,396,000
		5	法定福利費	2,013,492	予算額 2,135,000
		6	法定福利費引当金繰入額	107,000	予算額 107,000
		8	旅費	45,816	
		10	備用品費	362,513	
		11	燃料費	453,231	
		12	光熱水費	2,151,305	
		14	通信運搬費	123,435	
		15	委託料	17,689,131	
		16	手数料	1,144,002	
		17	賃借料	72,600	

款	項	目	節	金額	備考
			18 修繕費	13,910,856	
			24 工事請負費	1,307,000	
			25 材料費	158,272	
			27 負担金	1,561,866	
			32 保険料	91,662	
			34 公課費	39,700	
		4 業務費		48,895,663	
			1 給料	4,609,500	予算額 4,611,000
			2 手当	1,989,583	予算額 2,566,000
			3 賞与引当金繰入額	671,000	予算額 671,000
			5 法定福利費	1,454,456	予算額 2,013,000
			6 法定福利費引当金繰入額	135,000	予算額 135,000
			10 備用品費	257,280	
			11 燃料費	84,792	
			13 印刷製本費	866,500	
			14 通信運搬費	1,756,897	
			15 委託料	35,354,114	
			16 手数料	1,594,563	
			18 修繕費	74,190	
			32 保険料	41,188	
			34 公課費	6,600	
		5 総係費		32,781,340	
			1 給料	7,676,075	予算額 9,649,000
			2 手当	6,171,916	予算額 6,439,000
			3 賞与引当金繰入額	1,230,000	予算額 1,230,000
			4 報酬	129,200	予算額 285,000
			5 法定福利費	2,338,102	予算額 3,119,000
			6 法定福利費引当金繰入額	249,000	予算額 249,000
			7 退職給付費	5,219,000	予算額 5,219,000
			8 旅費	188,071	
			9 報償費	153,000	
			10 備用品費	993,696	

款	項	目	節	金額	備考
			11 燃料費	61,894	
			12 光熱水費	62,181	
			13 印刷製本費	347,036	
			14 通信運搬費	444,718	
			15 委託料	1,746,930	
			16 手数料	350,335	
			17 賃借料	1,052,153	
			18 修繕費	18,700	
			27 負担金	2,547,882	
			28 研修費	103,000	
			30 食糧費	165,831	
			31 厚生費	83,871	
			32 保険料	1,187,291	
			34 公課費	20,000	
			36 貸倒引当金繰入額	241,458	
	6	減価償却費		264,033,960	
		1	有形固定資産減価償却費	253,991,233	
		2	無形固定資産減価償却費	10,042,727	
	7	資産減耗費		1,715,083	
		1	固定資産除却費	813,088	
		2	たな卸資産減耗費	901,995	
	8	その他営業費用		1,337,816	
		1	材料売却原価	1,337,816	
2	営業外費用			12,787,607	
	1	支払利息及び企業債取扱諸費		12,778,440	
		1	企業債利息	12,778,440	
	2	雑支出		9,167	
		3	その他雑支出	9,167	
3	特別損失			1,727,097	
	4	過年度損益修正損		1,727,097	
		1	過年度損益修正損	1,727,097	
		費用合計		445,038,527	

固 定 資 産

1 有形固定資産

資 産 の 種 類	年 度 当 初 現 在 高	当 年 度 増 加 額	当 年 度 減 少 額
土 地	165,966,185	0	0
建 物	83,932,744	0	0
構 築 物	11,253,004,202	41,188,372	56,018
機 械 及 装 置	896,761,710	7,863,905	15,771,286
車 両 運 搬 具	14,783,038	0	0
工 具 、 器 具 及 備 品	17,909,761	0	0
建 設 仮 勘 定	37,219,901	79,610,000	3,071,000
計	12,469,577,541	128,662,277	18,898,304

2 無形固定資産

資 産 の 種 類	年 度 当 初 現 在 高	当 年 度 増 加 額
施 設 利 用 権	95,364,383	0
電 話 加 入 権	364,000	0
そ の 他 無 形 固 定 資 産	19,286,800	0
計	115,015,183	0

3 投資

資 産 の 種 類	年 度 当 初 現 在 高	当 年 度 増 加 額
投 資 有 価 証 券	420,000,000	30,000,000
計	420,000,000	30,000,000

明 細 書

(単位 円)

年 度 末 現 在 高	減 価 償 却 累 計 額			年 度 末 償 却 未 済 高
	当 年 度 償 却 額	当 年 度 減 少 額	累 計	
165,966,185	0	0	0	165,966,185
83,932,744	1,582,081	0	23,446,719	60,486,025
11,294,136,556	231,431,196	31,510	6,256,310,524	5,037,826,032
888,854,329	18,487,205	14,982,706	713,833,662	175,020,667
14,783,038	52,409	0	14,035,907	747,131
17,909,761	2,438,342	0	6,889,720	11,020,041
113,758,901	0	0	0	113,758,901
12,579,341,514	253,991,233	15,014,216	7,014,516,532	5,564,824,982

(単位 円)

当 年 度 減 少 額	年 度 末 現 在 高	備 考
5,167,527	90,196,856	
0	364,000	
4,875,200	14,411,600	公営企業会計システム
10,042,727	104,972,456	

(単位 円)

当 年 度 減 少 額	年 度 末 現 在 高	備 考
0	450,000,000	国債ほか
0	450,000,000	

種 類	発行年月日	発行総額	償 還
			当年度償還高
旧資金運用部(年金以外)	平成7年3月27日	125,500,000	8,253,988
旧資金運用部(年金以外)	平成8年3月14日	141,600,000	7,788,592
旧資金運用部(年金以外)	平成9年3月25日	286,000,000	14,807,774
旧公営企業金融公庫	平成9年3月26日	195,600,000	11,462,902
旧公営企業金融公庫	平成9年3月26日	68,400,000	3,989,276
旧資金運用部(年金以外)	平成10年3月25日	311,900,000	14,887,180
旧公営企業金融公庫	平成10年3月25日	85,200,000	4,562,160
旧公営企業金融公庫	平成10年3月25日	51,900,000	2,766,647
旧公営企業金融公庫	平成11年3月24日	66,700,000	3,466,490
旧公営企業金融公庫	平成11年3月24日	65,700,000	3,414,519
旧資金運用部(年金以外)	平成11年3月25日	291,600,000	13,630,504
旧公営企業金融公庫	平成12年3月22日	78,300,000	3,957,296
旧公営企業金融公庫	平成12年3月22日	48,700,000	2,461,307
旧資金運用部(年金以外)	平成12年3月24日	201,000,000	9,147,293
旧公営企業金融公庫	平成13年3月22日	23,400,000	1,138,193
旧公営企業金融公庫	平成13年3月22日	47,100,000	2,283,870
旧資金運用部(年金以外)	平成13年3月26日	88,500,000	3,869,597
旧公営企業金融公庫	平成14年3月22日	87,200,000	4,277,974
財政融資資金	平成14年3月25日	159,800,000	7,042,974
財政融資資金	平成15年3月25日	39,000,000	1,630,397
旧公営企業金融公庫	平成15年3月25日	12,000,000	555,829
旧公営企業金融公庫	平成17年3月23日	104,400,000	4,786,619
財政融資資金	平成17年3月25日	113,600,000	4,684,540
財政融資資金	平成18年3月27日	19,300,000	779,423
旧公営企業金融公庫	平成18年3月30日	16,800,000	753,511
旧公営企業金融公庫	平成19年3月23日	8,100,000	356,179
財政融資資金	平成19年3月26日	3,900,000	154,244
旧公営企業金融公庫	平成20年3月25日	10,900,000	469,604
計		2,752,100,000	137,378,882

明 細 書

(単位 円)

高			
償還高累計	未償還残高	年利率	償還終期
125,500,000	0	4.650%	令和7年 3月 1日
133,564,134	8,035,866	3.150%	令和8年 3月 1日
255,120,120	30,879,880	2.800%	令和9年 3月 1日
195,600,000	0	2.900%	令和7年 3月 20日
68,400,000	0	2.850%	令和7年 3月 20日
265,326,152	46,573,848	2.100%	令和10年 3月 1日
80,536,921	4,663,079	2.200%	令和8年 3月 20日
49,073,551	2,826,449	2.150%	令和8年 3月 20日
59,545,939	7,154,061	2.100%	令和9年 3月 20日
58,653,196	7,046,804	2.100%	令和9年 3月 20日
234,139,160	57,460,840	2.100%	令和11年 3月 1日
65,944,434	12,355,566	2.000%	令和10年 3月 20日
41,015,248	7,684,752	2.000%	令和10年 3月 20日
152,430,593	48,569,407	2.000%	令和12年 3月 1日
18,649,564	4,750,436	1.700%	令和11年 3月 20日
37,579,804	9,520,196	1.650%	令和11年 3月 20日
63,941,518	24,558,482	1.600%	令和13年 3月 1日
64,348,067	22,851,933	2.200%	令和12年 3月 20日
105,938,414	53,861,586	2.200%	令和14年 3月 1日
25,230,176	13,769,824	1.200%	令和15年 3月 1日
8,503,296	3,496,704	1.350%	令和13年 3月 20日
62,284,390	42,115,610	2.100%	令和15年 3月 20日
60,956,111	52,643,889	2.100%	令和17年 3月 1日
9,560,223	9,739,777	2.100%	令和18年 3月 1日
9,299,003	7,500,997	2.000%	令和16年 3月 20日
4,097,336	4,002,664	2.100%	令和17年 3月 20日
1,774,360	2,125,640	2.100%	令和19年 3月 1日
5,049,763	5,850,237	2.050%	令和18年 3月 20日
2,262,061,473	490,038,527		

注記

I. 重要な会計方針

1 資産の評価基準及び評価方法

たな卸資産（貯蔵品） 移動平均法による原価法

2 固定資産の減価償却の方法

(1) 有形固定資産

・減価償却の方法 定額法

・主な耐用年数

建物 16年～50年

構築物 25年～60年

機械及び装置 6年～17年

車両運搬具 4年～6年

工具器具及び備品 3年～15年

(2) 無形固定資産

・減価償却の方法 定額法

3 引当金の計上方法

(1) 退職給付引当金

職員の退職手当の支給に備えるため、当年度末退職手当要支給額における、水道事業会計が負担すべき金額を計上している。

計上額の算定は、過去に在籍した職員及び現在在籍している職員が自己の都合により退職するものと仮定した場合における、水道事業の在籍年数による按分により行なっている。

(2) 賞与引当金、法定福利費引当金

職員の期末・勤勉手当及び当該手当に係る法定福利費の支払いに備えるため、次年度の支払見込み額に基づき、当年度の負担に属する額（12月から3月までの4か月分）を計上している。

(3) 貸倒引当金

債権の不納欠損による損失に備えるため、直近3年の平均貸倒実績率により、回収不能見込み額を計上している。

(4) 消費税等の会計処理

消費税及び地方消費税の会計処理は、税抜き方式による。

II. その他

1 退職給付引当金の取崩し

令和6年度において、退職手当として5,742,698円を支給することとなったため、退職給付引当金5,742,698円を取り崩した。

区分	内訳/月別	4月	5月	6月	7月	8月	9月
給水収益	件数(件)	6,484	5,168	6,486	5,224	6,491	5,236
	有収水量 (m ³)	227,065	175,816	240,565	184,545	231,946	190,472
	金額 (円)	(38,695,180) 35,191,050	(30,278,550) 27,536,280	(40,280,410) 36,633,223	(31,310,750) 28,475,010	(38,728,300) 35,221,840	(31,985,410) 29,088,890
給水工事 収益	件数(件)						
	金額 (円)						
修繕料	件数(件)						
	金額 (円)						
材料売却 収益	件数(件)		1	1	1		1
	金額 (円)		(12,239) 11,127	(1,706) 1,551	(1,706) 1,551		(14,067) 12,789
手数料	件数(件)	5	10	9	7	22	15
	金額 (円)	60,000	100,200	110,600	70,200	230,200	120,700
給水分担金	件数(件)	2	2		3	1	2
	金額 (円)	(847,000) 770,000	(121,000) 110,000		(682,000) 620,000	(176,000) 160,000	(253,000) 230,000
他会計 負担金	件数(件)						
	金額 (円)						
貸倒引当 金戻入	件数(件)						
	金額 (円)						
雑収益	件数(件)		1		1	1	1
	金額 (円)		(4,400) 4,000		(19,800) 18,000	(1,100) 1,000	(1,100) 1,000
計		(39,602,180) 36,021,050	(30,516,389) 27,761,607	(40,392,716) 36,745,374	(32,084,456) 29,184,761	(39,135,600) 35,613,040	(32,374,277) 29,453,379

収 益 (調 定 額) 一 覧 表

10月	11月	12月	1月	2月	3月	合計
6,506	5,283	6,584	5,204	6,442	5,171	70,279
249,170	183,647	233,144	182,969	230,431	185,162	2,514,932
(41,044,920)	(31,620,900)	(39,093,730)	(30,747,800)	(38,408,240)	(32,239,500)	(424,433,690)
37,701,090	28,781,770	35,705,390	28,388,040	35,167,760	27,958,518	385,848,861
						0
						(0)
						0
						0
						(0)
						0
			1		3	8
			(136,393)		(225,419)	(391,530)
			123,994		204,927	355,939
11	10	7	9	5	15	125
						(0)
95,700	100,200	70,000	75,240	70,100	130,500	1,233,640
2	1	4	3	2	3	25
(121,000)	(88,000)	(2,712,600)	(341,000)	(352,000)	(1,056,000)	(6,749,600)
110,000	80,000	2,466,000	310,000	320,000	960,000	6,136,000
					2	2
						(0)
					6,122,320	6,122,320
					1	1
						(0)
					55,332	55,332
					21	25
					(30,113,392)	(30,139,792)
					27,398,433	27,422,433
(41,261,620)	(31,809,100)	(41,876,330)	(31,300,433)	(38,830,340)	(69,942,463)	(469,125,904)
37,906,790	28,961,970	38,241,390	28,897,274	35,557,860	62,830,030	427,174,525

* ()内は消費税込みの数値です。

令和6年度大町市公営簡易水道事業会計剰余金の処分及び決算の認定について

地方公営企業法（昭和27年法律第292号）第32条第2項の規定により、令和6年度大町市公営簡易水道事業会計決算に伴う剰余金を剰余金処分計算書（案）のとおり処分し、併せて同法第30条第4項の規定により令和6年度大町市公営簡易水道事業会計決算を、別紙監査委員の意見を付けて議会の認定に付する。

令和6年度大町市

1 収益的収入及び支出

収 入

区 分	予 算 額		
	当 初 予 算 額	補 正 予 算 額	地方公営企業法第24条 第3項の規定による支出 額に係る財源充当額
第1款 水道事業収益	211,072,000	△ 8,894,000	0
第1項 営 業 収 益	35,250,000	0	0
第2項 営 業 外 収 益	175,821,000	△ 8,894,000	0
第3項 特 別 利 益	1,000	0	0

支 出

区 分	予 算 額					
	当初予算額	補正予算額	予 備 費 額 支 出 額	流 用 額 増 減 額	地方公営企業法第24条 第3項の規定による 支 出 額	小 計
第1款 水道事業費用	195,530,000	2,451,000	0	0	0	197,981,000
第1項 営 業 費 用	183,992,000	2,451,000	0	0	0	186,443,000
第2項 営 業 外 費 用	7,238,000	0	0	0	0	7,238,000
第3項 特 別 損 失	1,300,000	0	0	0	0	1,300,000
第4項 予 備 費	3,000,000	0	0	0	0	3,000,000

公営簡易水道事業決算報告書

(単位 円)

	決 算 額	予 算 額 に 比 べ 決 算 額 の 増 減	備 考
合 計			
202,178,000	213,584,157	11,406,157	
35,250,000	36,920,436	1,670,436	(うち仮受消費税 3,356,048)
166,927,000	176,663,721	9,736,721	(") 171,565)
1,000	0	△ 1,000	

(単位 円)

地方公営企 業法第26条 第2項の規定 による繰越額	合 計	決 算 額	地 方 公 営 企 業 法 第 26 条 第 2 項 の 規 定 に よ る 繰 越 額	不 用 額	備 考
0	197,981,000	183,227,384	0	14,753,616	
0	186,443,000	177,685,164	0	8,757,836	(うち仮払消費税 4,150,269)
0	7,238,000	4,970,540	0	2,267,460	
0	1,300,000	571,680	0	728,320	
0	3,000,000	0	0	3,000,000	

(公営簡易水道事業会計)

2 資本的収入及び支出

収 入

区 分	予 算 額			
	当 初 予 算 額	補 正 予 算 額	小 計	地方公営 企業法第 26条の 規定によ る繰越額 に係る財 源充当額
第1款 資 本 的 収 入	116,846,000	4,183,000	121,029,000	24,000,000
第1項 企 業 債	52,500,000	2,500,000	55,000,000	0
第4項 負 担 金	2,000	0	2,000	0
第7項 他 会 計 補 助 金	64,344,000	1,683,000	66,027,000	24,000,000

支 出

区 分	予 算 額					
	当 初 予 算 額	補 正 予 算 額	流 用 増 減 額	小 計	地方公営 企業法第 26条の規 定による 繰 越 額	継 続 費 通 次 繰 越 額
第1款 資 本 的 支 出	154,313,000	5,324,000	0	159,637,000	48,100,000	0
第1項 建 設 改 良 費	113,416,000	5,324,000	0	118,740,000	48,100,000	0
第2項 企 業 債 償 還 金	40,897,000	0	0	40,897,000	0	0

資本的収入額が資本的支出額に対して不足する額32,931,838円は、当年度分消費税及び

(単位 円)

継続費 繰越額 に 係 る 財 源 充 当 額	合 計	決 算 額	予 算 額 に 比 べ 決 算 額 の 増 減	備 考
0	145,029,000	160,627,000	15,598,000	
0	55,000,000	70,600,000	15,600,000	
0	2,000	0	△ 2,000	
0	90,027,000	90,027,000	0	

(単位 円)

合 計	決 算 額	翌 年 度 繰 越 額			不 用 額	備 考
		地 方 公 営 企 業 法 第 26 条 の 規 定 に よ る 繰 越 額	継 続 費 繰 越 額	合 計		
207,737,000	193,558,838	0	0	0	14,178,162	
166,840,000	152,662,621	0	0	0	14,177,379	(うち仮払消費税 13,106,090)
40,897,000	40,896,217	0	0	0	783	

地方消費税資本的収支調整額7,101,263円、引継金25,830,575円で補填した。

令和6年度大町市公営簡易水道事業損益計算書
(令和6年4月1日から令和7年3月31日まで)

(単位 円)

1	営業収益			
(1)	給水収益	33,084,422		
(2)	その他営業収益	<u>479,966</u>	33,564,388	
2	営業費用			
(1)	原水及び浄水費	16,993,086		
(2)	配水及び給水費	26,092,881		
(3)	業務費	1,848,924		
(4)	総係費	41,013,892		
(5)	減価償却費	86,441,688		
(6)	資産減耗費	<u>1,144,424</u>	<u>173,534,895</u>	
	営業損失			139,970,507
3	営業外収益			
(1)	他会計補助金	106,917,000		
(2)	分水使用料	1,715,652		
(3)	長期前受金戻入	61,429,587		
(4)	雑収益	<u>107,548</u>	170,169,787	
4	営業外費用			
(1)	支払利息及び企業債取扱諸費	4,970,540		
(2)	雑支出	<u>3,402,482</u>	<u>8,373,022</u>	<u>161,796,765</u>
	経常利益			21,826,258

5 特 別 損 失			
(1)過 年 度 損 益 修 正 損	195,680		
(2)そ の 他 特 別 損 失	<u>376,000</u>	<u>571,680</u>	<u>△ 571,680</u>
当 年 度 純 利 益			21,254,578
前 年 度 繰 越 利 益 剰 余 金			0
その他未処分利益剰余金変動額			<u>0</u>
当 年 度 未 処 分 利 益 剰 余 金			<u><u>21,254,578</u></u>

(公営簡易水道事業会計)

令和6年度大町市公営簡易水道事業剰余金計算書
(令和6年4月1日から令和7年3月31日まで)

(単位 円)

	資本金	剰余金							資本合計
	自己資本金	資本剰余金			利益剰余金				
		補助金	繰入金	資本剰余金合計	減債積立金	建設改良積立金	未処分利益剰余金	利益剰余金合計	
前年度末残高	0	0	0	0	0	0	0	0	0
前年度処分額	0	0	0	0	0	0	0	0	0
議会の議決による額	0	0	0	0	0	0	0	0	0
処分後高	0	0	0	0	0	0	0	0	0
当年度変動額	0	0	0	0	0	0	21,254,578	21,254,578	21,254,578
積立金の取崩	0	0	0	0	0	0	0	0	0
剰余金の受入	0	0	0	0	0	0	0	0	0
当年度純利益	0	0	0	0	0	0	21,254,578	21,254,578	21,254,578
当年度末残高	0	0	0	0	0	0	21,254,578	21,254,578	21,254,578

令和6年度大町市公営簡易水道事業剰余金処分計算書(案)

(単位 円)

	資本金	資本剰余金	利益剰余金			
			減債積立金	建設改良積立金	未処分利益剰余金	利益剰余金合計
当年度末残高	0	0	0	0	21,254,578	21,254,578
議会の議決による額	0	0	21,254,578	0	△ 21,254,578	0
積立金の立積	0	0	21,254,578	0	△ 21,254,578	0
資本金に組入	0	0	0	0	0	0
処分後高	0	0	21,254,578	0	(繰越利益剰余金) 0	21,254,578

令和6年度大町市公営簡易水道事業貸借対照表
(令和7年3月31日)

(単位 円)

		資 産 の 部	
1 固定資産			
(1) 有形固定資産			
イ 土	地		26,336,796
ロ 建	物	40,127,298	
	減価償却累計額	<u>△ 2,449,649</u>	37,677,649
ハ 構	築 物	1,152,787,954	
	減価償却累計額	<u>△ 64,539,755</u>	1,088,248,199
ニ 機	械 及 び 装 置	263,514,128	
	減価償却累計額	<u>△ 18,712,284</u>	244,801,844
ホ 車	両 運 搬 具	675,557	
	減価償却累計額	<u>0</u>	675,557
ヘ 工	具、器具及び備品	9,500	
	減価償却累計額	<u>0</u>	9,500
ト 建	設 仮 勘 定		<u>526,674</u>
	有形固定資産合計		1,398,276,219
(2) 無形固定資産			
イ	その他無形固定資産		<u>2,960,000</u>
	無形固定資産合計		2,960,000
	固定資産合計		1,401,236,219
2 流動資産			
(1)	現金預金		219,758,377
(2)	未収金	66,614,613	
	貸倒引当金	<u>0</u>	<u>66,614,613</u>
	流動資産合計		<u>286,372,990</u>
	資産合計		<u>1,687,609,209</u>
		負 債 の 部	
3 固定負債			
(1) 企業債			

(公営簡易水道事業会計)

イ 建設改良費等の財源に 充てるための企業債	424,393,220	
ロ その他の企業債	<u>5,437,500</u>	
企業債合計		429,830,720
(2) 引当金		
イ 退職給付引当金	<u>26,834,904</u>	
引当金合計		<u>26,834,904</u>
固定負債合計		456,665,624
4 流動負債		
(1) 企業債		
イ 建設改良費等の財源に 充てるための企業債	39,771,649	
ロ その他の企業債	<u>362,500</u>	
企業債合計		40,134,149
(2) 未払金		132,416,449
(3) 引当金		
イ 賞与引当金	1,058,000	
ロ 法定福利費引当金	<u>208,000</u>	
引当金合計		1,266,000
(4) 預り金		<u>1,160</u>
流動負債合計		173,817,758
5 繰延収益		
(1) 長期前受金		1,095,749,472
(2) 収益化累計額		<u>△ 59,878,223</u>
繰延収益合計		<u>1,035,871,249</u>
負債合計		<u>1,666,354,631</u>

資 本 の 部

6 剰 余 金

(1) 利 益 剰 余 金

イ 当年度未処分利益剰余金	<u>21,254,578</u>	
利益剰余金合計		<u>21,254,578</u>
剰余金合計		<u>21,254,578</u>
資本合計		<u>21,254,578</u>
負債資本合計		<u>1,687,609,209</u>

令和6年度大町市公営簡易水道事業報告書

1 概 況

(1) 総括事項

簡易水道は、生活に必要な不可欠なライフラインとして重要な役割を担っています。

より質の高い、信頼される水道を構築し、安全で良質な水を安定的に供給できる水道整備の推進に努めております。

近年の有収水量は、人口減少等により、給水収益が減少傾向にあることから、長期的な観点に立ち、計画的な財政・投資計画により、安定した事業運営を目指します。

イ 改良事業の状況

昨年度から本年度にかけて、美麻新行配水池において、浄水装置設置工事を行いました。

また、管路関係では、八坂切久保地区において送配水管布設替工事等を施工しました。

なお、本年度末の導送配水管総延長は、127,800.1mとなっています。

ロ 供給状況

本年度の有収水量は165,550^mで、前年度比では1.8%減少しました。また、本年度末の給水人口は1,438人で、前年度に比べ23人減少しました。

なお、本年度の供給状況は次のとおりです。

種別	年度別	調定月						計
		4・5	6・7	8・9	10・11	12・1	2・3	
調定件数	6	903	922	923	924	915	895	5,482
給水量	6	25,520	30,650	28,841	28,358	26,231	25,950	165,550

ハ 財政状況(消費税及び地方消費税を除く)

本年度の収益的収支は、収入総額 203,734,175 円、支出総額は 182,479,597 円となり、差し引きでは 21,254,578 円の純利益となりました。

収入の柱である料金収入は 33,084,422 円、営業活動費である営業費用は 173,534,895 円となりました。

(2) 経営指標に関する事項

令和6年度決算における経営成績について、経営の健全性を示す経常収支比率は、112.00%となり健全経営の水準とされる100%を上回りました。また、料金水準の妥当性を示す料金回収率は、29.51%となり、事業に必要な費用を給水収益で賄えている状況とされる100%を下回りました。

一方、償却対象資産の減価償却の状況を示す有形固定資産減価償却率は5.88%、法定耐用年数を経過した管路延長の割合を示す管路経年化率は12.28%と施設の老朽化が進んでいるのに対して、当該年度に更新した管路延長の割合を示す管路更新率は0.13%となりました。

今後も将来の更新需要に備え、現在の経営状況を維持しつつ、引き続き計画的な施設更新を行ってまいります。

<経営指標の推移>

	R2	R3	R4	R5	R6
経常収支比率	57.75%	54.10%	56.52%	210.64%	112.00%
料金回収率	33.18%	33.57%	30.33%	29.98%	29.51%
有形固定資産減価償却率	-	-	-	-	5.88%
管路経年化率	-	-	-	-	12.28%
管路更新率	0.63%	0.00%	0.41%	0.96%	0.13%

※R5以前数値は、公営簡易水道特別会計時の数値

(公営簡易水道事業会計)

(3) 議会議決事項

議案	議 案 内 容	提出年月日	議決年月日
報 告	令和5年度大町市公営簡易水道事業特別会計繰越明許繰越計算書について	R6.6.4	—
議案第 50 号	令和6年度大町市公営簡易水道事業会計補正予算(第1号)	R6.8.27	R6.9.20
議案第 57 号	令和5年度大町市公営簡易水道事業特別会計歳入歳出決算の認定について	R6.8.27	R6.9.20
議案第 81 号	令和6年度大町市公営簡易水道事業会計補正予算(第2号)	R6.11.26	R7.12.17
議案第 94 号	令和6年度大町市公営簡易水道事業会計補正予算(第3号)	R6.12.17	R6.12.17
議案第 21 号	令和6年度大町市公営簡易水道事業会計補正予算(第4号)	R7.2.25	R7.3.18
議案第 28 号	令和7年度大町市公営簡易水道事業会計予算	R7.2.25	R7.3.18

(4) 職員に関する事項

イ 職 員

前年度末現在	4 人
本年度末現在	4 人

2 工 事

(1) 建設改良工事

(税込)

工 事 名	工事費(円)	請負年月日	竣工年月日	工 事 内 容
(債務負担行為) 令和5年度 浄水場設置工事 大町市平 美麻 新行配水池	74,360,000	R6.1.24	R6.3.21	紫外線処理装置設置工事 (処理水量300m ³ /日) 一式 機械電気設備工事 一式
(債務負担行為) 令和5年度 浄水棟築造工事 大町市平 美麻 新行配水池	43,197,000	R6.3.1	R7.3.21	浄水棟築造工事 (RC造平屋建 建築面積43.95m ²) 一式 造成、場内配管等 一式
令和6年度 送配水管布設替工事 大町市 八坂 切久保 市道三角田線ほか2路線	10,780,000	R6.11.28	R7.3.31	送水管 WEETDA φ75 L=64.2m 配水管 WEETDA φ100 L=64.2m HPPE φ50 L=5.0m 給水接続工 N=2箇所
令和6年度 排泥管設置工事 大町市 八坂 明野地区 市道 明野線	264,000	R6.7.22	R6.7.26	排泥管 PEP φ20 L=1.0m
令和6年度 配水管布設替工事 大町市 八坂 大平 県道 麻績インター千曲線ほか	3,960,000	R6.9.20	R6.9.27	配水管 HPPE φ75 L=35.07m 排泥弁設置工 N=1箇所 給水管接続工 N=1箇所
計	132,561,000			送配水管 L=168.47m

(2) 機械電気計装設備工事

(税込)

工 事 名	工 事 費(円)	請負年月日	竣工年月日	工 事 内 容
令和6年度 機械電気計装 設備更新工事 大町市美麻、八坂 二重低区配水池ほか	11,000,000	R6.9.26	R7.2.27	送水ポンプ更新 N=1台 流量計更新 N=2台 残留塩素計更新 N=1台 流量計変換機更新 N=2台 投込式数位計更新 N=1台
計	11,000,000			

(3) その他建設改良費

イ 量水器

種 類	数 量	備 考
φ 13mm	1	直読式
計	1	

(4) 保全工事(原水及び浄水費並びに配水及び給水費修繕)

(税込)

工 事 内 容	件 数	金 額(円)	備 考
水 源 、 配 水 池 整 備	4	899,800	
送 配 水 管	8	4,004,000	
給 水 管	3	901,600	
電 気 計 装 設 備	1	946,000	
そ の 他	8	267,432	
計	24	7,018,832	

3 業 務

(1) 業務量

年 間 総 配 水 量		407,440 m ³	
一 日 平 均 給 水 量		1,116 m ³	
一 日 一 人 平 均 給 水 量		776 リットル	
一 日 一 人 最 大 配 水 量		925 リットル	
年 間 有 効 水 量	年 間 有 収 水 量	165,550 m ³	
	内 訳	一 般 家 庭 用	123,805 m ³
		そ の 他	41,745 m ³
	年 間 無 収 水 量	7,496 m ³	
年 間 無 効 水 量		234,394 m ³	
年 度 末 給 水 人 口		1,438 人	
年 度 末 給 水 戸 数 (世 帯)		705 戸	
計 量 栓 数		894 栓	
内 訳	一 般 家 庭 用	846 栓	
	そ の 他	48 栓	
給 水 原 価 (1m ³)		(732.26) 円 677.17	
供 給 単 価 (1m ³)		(219.83) 円 199.85	

※ () 内は消費税込みの数値です。

4 会 計

(1) 企業債の概況

(単位 円)

前年度末残高	本年度借入額	本年度償還額	本年度末残高
440,261,086	70,600,000	40,896,217	469,964,869

(2) 一時借入金

(単位 円)

前年度末残高	本年度借入額	本年度返済額	本年度末残高
0	0	0	0

(3) その他

イ 資産の譲渡等の対価以外の収入の用途の特定について

- (イ) 他会計補助金(収益的収入 営業外収益)69,730,491円については、企業債償還利息等(非課税仕入)に4,970,540円(特定収入以外)、職員給与費(通勤手当を除く)に39,040,920円(特定収入以外)、減価償却費(不課税仕入)に25,719,031円(特定収入以外)にそれぞれ充当した。
- (ロ) 他会計補助金(収益的収入 営業外収益)37,186,509円については、3条支出(課税仕入)に全額(特定収入)充当した。
- (ハ) 雑収益(収益的収入 営業外収益)89,760円については、3条支出(課税仕入)に全額(特定収入)充当した。
- (ニ) 他会計補助金(資本的収入)78,368,106円については、建設改良費(課税仕入)49,129,000円、企業債償還金元金(課税仕入)29,239,106円をそれぞれ(特定収入)充当した。
- (ホ) 他会計補助金(資本的収入)11,658,894円については、企業債償還金元金(不課税支出)に全額(特定収入)充当した。

令和6年度大町市公営簡易水道事業キャッシュ・フロー計算書
(令和6年4月1日から令和7年3月31日まで)

1 業務活動によるキャッシュ・フロー	(単位 円)
当年度純利益	21,254,578
減価償却費	86,441,688
引当金の増減額	28,100,904
長期前受金戻入額	△ 61,429,587
支払利息	4,970,540
固定資産除却費	1,144,424
未収金の増減額	△ 14,318,549
未払金の増減額	4,083,959
その他流動資産の減少額	2,602,118
その他流動負債の減少額	△ 36,274,800
小計	<u>36,575,275</u>
利息の支払額	△ 4,970,540
業務活動によるキャッシュ・フロー	<u>31,604,735</u>
2 投資活動によるキャッシュ・フロー	
固定資産の取得による支出	△ 40,329,921
国庫補助金等の返還	△ 24,000,000
一般会計又は他の特別会計からの 繰入金による収入	<u>38,339,173</u>
投資活動によるキャッシュ・フロー	<u>△ 25,990,748</u>
3 財務活動によるキャッシュ・フロー	
建設改良費等の財源に充てるための 企業債による収入	70,600,000
建設改良費等の財源に充てるための 企業債の償還による支出	△ 40,896,217
財務活動によるキャッシュ・フロー	<u>29,703,783</u>
資金増加額	35,317,770
資金期首残高	184,440,607
資金期末残高	<u><u>219,758,377</u></u>

令和6年度大町市公営簡易水道事業収益費用明細書

収益の部

(単位 円)

款	項	目	節	金額	備考	
1 水道事業 収益				203,734,175		
	1 営業 収益			33,564,388		
		1 給 水 収 益			33,084,422	
			1 料 金 収 入		33,084,422	
		3 その他営業収益			479,966	
	6 雑 収 益			479,966		
	2 営業外 収益			170,169,787		
		2 他 会 計 補 助 金			106,917,000	
			1 他 会 計 補 助 金		106,917,000	
		3 分 水 使 用 料			1,715,652	
			1 分 水 使 用 料		1,715,652	
		4 長 期 前 受 金 戻 入			61,429,587	
			1 長 期 前 受 金 戻 入		61,429,587	
	5 雑 収 益			107,548		
		4 その他雑収益		107,548		
収 益 合 計				203,734,175		

費用の部

(単位 円)

款	項	目	節	金額	備考			
1 水道事業費用	1 営業費用			182,479,597				
				173,534,895				
		1	原水及び浄水費		16,993,086			
			2	手当	16,349	予算額 100,000		
			15	委託料	10,699,820			
			18	修繕費	2,270,000			
			22	動力費	3,794,917			
			23	薬品費	212,000			
			2	配水及び給水費	26,092,881			
				2	手当	1,388,103	予算額 1,528,885	
				4	報酬	3,283,115	予算額 3,283,115	
				5	法定福利費	643,802	予算額 661,000	
				8	旅費	109,080		
				10	備用品費	122,108		
				11	燃料費	188,101		
				12	光熱水費	2,441,324		
				14	通信運搬費	157,531		
				15	委託料	3,764,177		
				16	手数料	385,904		
				18	修繕費	6,380,756		
				22	動力費	3,515,311		
				25	材料費	160,640		
				27	負担金	3,417,293		
				32	保険料	83,336		
				34	公課費	52,300		
				4	業務費	1,848,924		
					27	負担金	1,848,924	

款	項	目	節	金額	備考
		5 総 係 費		41,013,892	
		1 給 料		4,365,456	予算額 7,098,000
		2 手 当		2,871,014	予算額 3,733,000
		3 賞与引当金繰入額		1,058,000	予算額 1,058,000
		5 法定福利費		1,529,004	予算額 2,180,000
		6 法定福利費引当金繰入額		208,000	予算額 208,000
		7 退職給付費		28,746,000	予算額 28,746,000
		10 備 消 品 費		13,720	
		14 通 信 運 搬 費		39,256	
		27 負 担 金		1,881,966	
		31 厚 生 費		52,279	
		32 保 険 料		249,197	
		6 減 価 償 却 費		86,441,688	
		1 有形固定資産減価償却費		85,701,688	
		2 無形固定資産減価償却費		740,000	
		7 資 産 減 耗 費		1,144,424	
		1 固定資産除却費		1,144,424	
	2 営業外費用			8,373,022	
	1 支払利息及び企業債取扱諸費			4,970,540	
		1 企業債利息		4,970,540	
	2 雑 支 出			3,402,482	
		2 その他雑支出		3,402,482	
	3 特別損失			571,680	
	4 過年度損益修正損			195,680	
		1 過年度損益修正損		195,680	
	5 その他特別損失			376,000	
		2 その他特別損失		376,000	
		費 用 合 計		182,479,597	

固 定 資 産

1 有形固定資産

資 産 の 種 類	年 度 当 初 現 在 高	当 年 度 増 加 額	当 年 度 減 少 額
土 地	26,336,796	0	0
建 物	17,270,450	22,856,848	0
構 築 物	1,107,041,555	45,943,415	197,016
機 械 装 置 及 び	186,037,701	78,379,594	903,167
車 両 運 搬 具	719,798	0	44,241
工 具 、 器 具 及 び 備 品	9,500	0	0
建 設 仮 勘 定	8,150,000	526,674	8,150,000
計	1,345,565,800	147,706,531	9,294,424

2 無形固定資産

資 産 の 種 類	年 度 当 初 現 在 高	当 年 度 増 加 額
そ の 他 無 形 固 定 資 産	3,700,000	0
計	3,700,000	0

明 細 書

(単位 円)

年 度 末 現 在 高	減 価 償 却 累 計 額			年 度 末 償 却 未 済 高
	当 年 度 償 却 額	当 年 度 減 少 額	累 計	
26,336,796	0	0	0	26,336,796
40,127,298	2,449,649	0	2,449,649	37,677,649
1,152,787,954	64,539,755	0	64,539,755	1,088,248,199
263,514,128	18,712,284	0	18,712,284	244,801,844
675,557	0	0	0	675,557
9,500	0	0	0	9,500
526,674	0	0	0	526,674
1,483,977,907	85,701,688	0	85,701,688	1,398,276,219

(単位 円)

当 年 度 減 少 額	年 度 末 現 在 高	備 考
740,000	2,960,000	公営企業会計システム
740,000	2,960,000	

種 類	発行年月日	発行総額	償 還
			当年度償還高
旧資金運用部	平成 07年04月20日	28,300,000	1,782,908
旧資金運用部	平成 07年05月26日	11,600,000	706,249
旧資金運用部	平成 08年05月27日	171,800,000	9,669,070
旧資金運用部	平成 09年04月21日	20,600,000	1,057,574
旧資金運用部	平成 09年05月26日	104,600,000	5,324,411
旧資金運用部	平成 10年05月06日	38,800,000	1,837,442
旧資金運用部	平成 10年05月25日	43,600,000	2,064,755
旧資金運用部	平成 12年05月26日	43,300,000	1,970,536
旧資金運用部	平成 12年05月26日	2,000,000	91,018
旧資金運用部	平成 13年05月25日	27,400,000	1,198,045
財政融資資金	平成 15年05月26日	2,600,000	107,177
財政融資資金	平成 17年04月28日	9,800,000	404,258
旧公営企業金融公庫	平成 17年04月28日	4,100,000	184,497
旧公営企業金融公庫	平成 17年04月28日	1,600,000	71,999
財政融資資金	平成 18年05月26日	37,100,000	1,497,878
旧公営企業金融公庫	平成 18年05月30日	30,000,000	1,349,807
財政融資資金	平成 20年05月27日	400,000	15,461
財政融資資金	平成 20年05月27日	2,300,000	88,898
旧公営企業金融公庫	平成 20年05月29日	1,300,000	55,930
地方公営企業金融機構	平成 21年05月28日	3,010,000	126,941
地方公営企業金融機構	平成 21年05月28日	1,790,000	75,491
財政融資資金	平成 22年05月26日	12,600,000	1,126,436
財政融資資金	平成 22年05月26日	5,300,000	473,818
財政融資資金	平成 23年05月26日	3,500,000	307,538
財政融資資金	平成 23年05月26日	4,700,000	412,979
地方公共団体金融機構	平成 24年05月24日	4,000,000	146,775
地方公共団体金融機構	平成 24年05月24日	4,100,000	150,443
地方公共団体金融機構	平成 25年05月30日	9,170,000	335,645
地方公共団体金融機構	平成 25年05月30日	7,630,000	279,277
地方公共団体金融機構	平成 26年05月29日	3,500,000	294,654
地方公共団体金融機構	平成 26年05月29日	6,500,000	547,215
地方公共団体金融機構	平成 27年05月28日	3,500,000	292,479
地方公共団体金融機構	平成 27年05月28日	10,700,000	894,150
地方公共団体金融機構	平成 28年05月30日	27,800,000	1,092,060
地方公共団体金融機構	平成 28年05月30日	2,000,000	78,565

明 細 書

(単位 円)

高			
償還高累計	未償還残高	年利率	償還終期
28,300,000	0	4.200%	令和 07年03月25日
11,600,000	0	3.850%	令和 07年03月25日
161,799,387	10,000,613	3.400%	令和 08年03月25日
18,397,829	2,202,171	2.700%	令和 09年03月25日
93,529,529	11,070,471	2.600%	令和 09年03月25日
33,063,093	5,736,907	2.000%	令和 10年03月25日
37,153,372	6,446,628	2.000%	令和 10年03月25日
32,837,037	10,462,963	2.000%	令和 12年03月25日
1,516,724	483,276	2.000%	令和 12年03月25日
19,796,584	7,603,416	1.600%	令和 13年03月25日
1,726,987	873,013	0.400%	令和 15年03月25日
5,667,310	4,132,690	0.400%	令和 17年03月25日
2,607,316	1,492,684	0.950%	令和 15年03月20日
1,017,489	582,511	0.950%	令和 15年03月20日
18,150,632	18,949,368	2.300%	令和 18年03月25日
16,356,371	13,643,629	2.300%	令和 16年03月25日
164,962	235,038	2.200%	令和 20年03月25日
948,527	1,351,473	2.200%	令和 20年03月25日
596,770	703,230	2.200%	令和 18年03月20日
1,260,612	1,749,388	2.100%	令和 19年03月20日
749,665	1,040,335	2.100%	令和 19年03月20日
12,600,000	0	1.300%	令和 07年03月25日
5,300,000	0	1.300%	令和 07年03月25日
3,188,761	311,239	1.200%	令和 08年03月25日
4,282,050	417,950	1.200%	令和 08年03月25日
1,111,238	2,888,762	1.600%	令和 24年03月20日
1,139,015	2,960,985	1.600%	令和 24年03月20日
2,254,086	6,915,914	1.400%	令和 25年03月20日
1,875,538	5,754,462	1.400%	令和 25年03月20日
2,300,577	1,199,423	0.700%	令和 11年03月20日
4,272,497	2,227,503	0.700%	令和 11年03月20日
2,011,028	1,488,972	0.600%	令和 12年03月20日
6,148,006	4,551,994	0.600%	令和 12年03月20日
4,355,171	23,444,829	0.200%	令和 28年03月20日
313,321	1,686,679	0.200%	令和 28年03月20日

種 類	発行年月日	発行総額	償 還
			当年度償還高
八十二銀行	平成 29年03月27日	3,450,000	433,183
八十二銀行	平成 29年03月27日	3,450,000	433,184
八十二銀行	平成 29年03月27日	4,400,000	552,464
八十二銀行	平成 29年03月27日	4,400,000	552,466
地方公共団体金融機構	平成 29年05月25日	27,100,000	1,020,012
地方公共団体金融機構	平成 30年05月24日	15,700,000	594,048
地方公共団体金融機構	平成 30年05月24日	7,400,000	279,997
地方公共団体金融機構	令和 01年05月27日	19,000,000	724,116
地方公共団体金融機構	令和 01年05月27日	5,100,000	194,368
地方公共団体金融機構	令和 02年05月28日	10,100,000	0
地方公共団体金融機構	令和 02年05月28日	16,400,000	0
地方公共団体金融機構	令和 03年03月30日	4,000,000	0
地方公共団体金融機構	令和 03年05月27日	15,000,000	0
地方公共団体金融機構	令和 03年05月27日	7,400,000	0
地方公共団体金融機構	令和 04年03月30日	7,900,000	0
地方公共団体金融機構	令和 04年05月30日	12,330,000	0
地方公共団体金融機構	令和 04年05月30日	22,370,000	0
地方公共団体金融機構	令和 05年03月30日	6,800,000	0
地方公共団体金融機構	令和 05年05月30日	2,950,000	0
地方公共団体金融機構	令和 05年05月30日	7,550,000	0
地方公共団体金融機構	令和 06年02月26日	14,360,000	0
地方公共団体金融機構	令和 06年02月26日	16,140,000	0
長野県信用組合	令和 06年02月26日	3,700,000	0
長野県信用組合	令和 06年02月26日	5,800,000	0
地方公共団体金融機構	令和 06年03月28日	11,020,000	0
地方公共団体金融機構	令和 06年03月28日	10,380,000	0
地方公共団体金融機構	令和 07年03月27日	24,100,000	0
地方公共団体金融機構	令和 07年03月27日	39,600,000	0
地方公共団体金融機構	令和 07年03月27日	1,000,000	0
地方公共団体金融機構	令和 07年03月27日	4,000,000	0
地方公共団体金融機構	令和 07年03月27日	1,900,000	0
計		1,025,800,000	40,896,217

明 細 書

(単位 円)

高			
償還高累計	未償還残高	年利率	償還終期
2,579,731	870,269	0.300%	令和 09年03月25日
2,579,729	870,271	0.300%	令和 09年03月25日
3,290,087	1,109,913	0.300%	令和 09年03月25日
3,290,084	1,109,916	0.300%	令和 09年03月25日
3,041,795	24,058,205	0.600%	令和 29年03月20日
1,185,138	14,514,862	0.500%	令和 30年03月20日
558,599	6,841,401	0.500%	令和 30年03月20日
724,116	18,275,884	0.400%	令和 31年03月20日
194,368	4,905,632	0.400%	令和 31年03月20日
0	10,100,000	0.300%	令和 32年03月20日
0	16,400,000	0.300%	令和 32年03月20日
0	4,000,000	0.500%	令和 33年03月20日
0	15,000,000	0.500%	令和 33年03月20日
0	7,400,000	0.500%	令和 33年03月20日
0	7,900,000	0.700%	令和 34年03月20日
0	12,330,000	0.800%	令和 34年03月20日
0	22,370,000	0.800%	令和 34年03月20日
0	6,800,000	1.300%	令和 35年03月20日
0	2,950,000	1.100%	令和 35年03月20日
0	7,550,000	1.100%	令和 35年03月20日
0	14,360,000	1.000%	令和 22年09月20日
0	16,140,000	1.000%	令和 22年09月20日
0	3,700,000	0.550%	令和 15年09月25日
0	5,800,000	0.550%	令和 15年09月25日
0	11,020,000	1.400%	令和 36年03月20日
0	10,380,000	1.400%	令和 36年03月20日
0	24,100,000	1.500%	令和 22年03月20日
0	39,600,000	1.500%	令和 22年03月20日
0	1,000,000	1.500%	令和 22年03月20日
0	4,000,000	1.500%	令和 22年03月20日
0	1,900,000	2.100%	令和 37年03月20日
555,835,131	469,964,869		

注記

I. 重要な会計方針

1 固定資産の減価償却の方法

(1) 有形固定資産

- ・減価償却の方法 定額法
- ・主な耐用年数
 - 建物 16年～50年
 - 構築物 25年～60年
 - 機械及び装置 6年～17年
 - 車両運搬具 4年～6年
 - 工具器具及び備品 3年～15年

(2) 無形固定資産

- ・減価償却の方法 定額法

2 引当金の計上方法

(1) 退職給付引当金

職員の退職手当の支給に備えるため、当年度末退職手当要支給額における、公営簡易水道事業会計が負担すべき金額を計上している。

計上額の算定は、過去に在籍した職員及び現在在籍している職員が自己の都合により退職するものと仮定した場合における、簡易水道事業の在籍年数による按分により行なっている。

(2) 賞与引当金、法定福利費引当金

職員の期末・勤勉手当及び当該手当に係る法定福利費の支払いに備えるため、次年度の支払見込み額に基づき、当年度の負担に属する額（12月から3月までの4か月分）を計上している。

3 消費税等の会計処理

消費税及び地方消費税の会計処理は、税抜き方式による。

II. その他

1 退職給付引当金の取崩し

令和6年度において、退職給付引当金の取り崩しは行われなかった。

区分	内訳/月別	4月	5月	6月	7月	8月	9月
給水収益	件数(件)	6	897	7	915	2	921
	有収水量 (m ³)	11	25,509	23	30,627	4	28,837
	金額 (円)	(13,090) 11,900	(5,983,725) 5,439,750	(14,025) 12,750	(6,287,985) 5,716,350	(3,740) 3,400	(6,228,145) 5,661,950
給水工事 収益	件数(件)						
	金額 (円)						
手数料	件数(件)						
	金額 (円)						
給水 分担金	件数(件)						
	金額 (円)						
雑収益	件数(件)						
	金額 (円)						
計		(13,090) 11,900	(5,983,725) 5,439,750	(14,025) 12,750	(6,287,985) 5,716,350	(3,740) 3,400	(6,228,145) 5,661,950

収 益 (調 定 額) 一 覧 表

10月	11月	12月	1月	2月	3月	合計
7	917	19	896	2	893	5,482
18	28,340	19	26,212	3	25,947	165,550
(14,080)	(6,159,175)	(45,815)	(5,847,765)	(3,520)	(5,791,715)	(36,392,780)
12,800	5,599,250	41,650	5,316,150	3,200	5,265,272	33,084,422
						0
						(0)
						0
						0
						(0)
						0
						0
						(0)
						0
		1			1	2
					(524,606)	(527,656)
		3,050			476,916	479,966
(14,080)	(6,159,175)	(48,865)	(5,847,765)	(3,520)	(6,316,321)	(36,920,436)
12,800	5,599,250	44,700	5,316,150	3,200	5,742,188	33,564,388

* ()内は消費税込みの数値です。

令和6年度大町市温泉引湯事業会計剰余金の処分及び決算の認定について

地方公営企業法（昭和27年法律第292号）第32条第2項の規定により、令和6年度大町市温泉引湯事業会計決算に伴う剰余金を剰余金処分計算書（案）のとおり処分し、併せて同法第30条第4項の規定により令和6年度大町市温泉引湯事業会計決算を、別紙監査委員の意見を付けて議会の認定に付する。

1 収益的収入及び支出

収 入

区 分	予 算 額		
	当初予算額	補正予算額	地方公営企業法第 24条第3項の規定による支出額に 係る財源充当額
第1款 温泉引湯事業収益	68,917,000	0	0
第1項 営 業 収 益	66,036,000	0	0
第2項 営 業 外 収 益	2,881,000	0	0
第3項 特 別 利 益	0	0	0

支 出

区 分	予 算 額					
	当初予算額	補正予算額	予備費 支出額	流 用 増減額	地方公営 企業法第 24条第 3項の規 定による 支出額	小 計
第1款 温泉引湯事業費用	67,790,000	157,000	0	0	0	67,947,000
第1項 営 業 費 用	65,988,000	157,000	0	△ 406,600	0	65,738,400
第2項 営 業 外 費 用	1,301,000	0	500,000	406,600	0	2,207,600
第3項 特 別 損 失	1,000	0	0	0	0	1,000
第4項 予 備 費	500,000	0	△ 500,000	0	0	0

泉 引 湯 事 業 決 算 報 告 書

(単位 円)

合 計	決 算 額	予算額に比べ 決算額の増減	備 考
68,917,000	69,350,313	433,313	
66,036,000	66,337,951	301,951	(うち仮受消費税 6,030,632)
2,881,000	2,877,362	△ 3,638	(うち仮受消費税 5,367)
0	135,000	135,000	

(単位 円)

地方公営企 業法第26 条第2項の 規定による 繰越額	合 計	決 算 額	地方公営 企業法第 26条第 2項の規 定による 繰越額	不 用 額	備 考
0	67,947,000	64,236,537	0	3,710,463	
0	65,738,400	62,029,937	0	3,708,463	(うち仮払消費税 3,505,494)
0	2,207,600	2,206,600	0	1,000	
0	1,000	0	0	1,000	
0	0	0	0	0	

2 資本的収入及び支出

収 入

区 分	予 算 額				
	当初予算額	補正予算額	小 計	地方公営企業法第26条の規定による繰越額に係る財源充当額	継続費繰越額に係る財源充当額
第1款 資本的収入	1,000	0	1,000	0	0
第5項 固定資産 売却代金	1,000	0	1,000	0	0

支 出

区 分	予 算 額					
	当初予算額	補正予算額	流 用 増減額	小 計	地方公営企業法第26条の規定による繰越額	継続費繰越額
第1款 資本的支出	8,500,000	10,000,000	0	18,500,000	0	0
第1項 建設改良費	8,500,000	10,000,000	0	18,500,000	0	0

資本的収入額が資本的支出額に対して不足する額13,404,500円は、当年度分消費税及び分損益勘定留保資金7,127,668円及び建設改良積立金3,066,948円で補填した。

(単位 円)

	決 算 額	予算額に比べ 決算額の増減	備 考
合 計			
1,000	0	△ 1,000	
1,000	0	△ 1,000	

(単位 円)

合 計	決 算 額	翌年度繰越額			不 用 額	備 考
		地方公営 企業法第 26条の 規定によ る繰越額	継続費 繰 次 繰越額	合 計		
18,500,000	13,404,500	2,950,000	0	2,950,000	2,145,500	
18,500,000	13,404,500	2,950,000	0	2,950,000	2,145,500	(うち仮払消費税 309,500)

地方消費税資本的収支調整額309,500円、過年度分損益勘定留保資金2,900,384円、当年度

令和6年度大町市温泉引湯事業損益計算書
(令和6年4月1日から令和7年3月31日まで)

(単位 円)

1 営業収益			
(1) 給湯収益	57,853,530		
(2) その他営業収益	<u>2,453,789</u>	60,307,319	
2 営業費用			
(1) 温泉管理費	44,595,875		
(2) 減価償却費	<u>13,928,568</u>	<u>58,524,443</u>	
営業利益			1,782,876
3 営業外収益			
(1) 受取利息及び配当金	956,700		
(2) 他会計補助金	60,000		
(3) 長期前受金戻入	1,800,900		
(4) 雑収益	<u>54,520</u>	<u>2,872,120</u>	<u>2,872,120</u>
経常利益			4,654,996
4 特別利益			
(1) 過年度損益修正益	<u>135,000</u>	<u>135,000</u>	<u>135,000</u>
当年度純利益			4,789,996
前年度繰越利益剰余金			0
その他未処分利益剰余金変動額			<u>3,066,948</u>
当年度未処分利益剰余金			<u><u>7,856,944</u></u>

令和6年度大町市温泉引湯事業剰余金計算書
(令和6年4月1日から令和7年3月31日まで)

(単位 円)

	資本金	資本剰余金	利益剰余金				資本合計
		有価証券 評価差益	利益 積立金	建設改良 積立金	未処分利益 剰余金	利益剰余金 合計	
前年度末 残高	244,870,251	4,790,100	10,546,783	158,148,044	6,461,884	175,156,711	424,817,062
前年度 処分額	0	0	6,461,884	0	△ 6,461,884	0	0
議会の議 決による 処分額	0	0	6,461,884	0	△ 6,461,884	0	0
処分後 残高	244,870,251	4,790,100	17,008,667	158,148,044	0	175,156,711	424,817,062
当年度 変動額	0	0	0	△ 3,066,948	7,856,944	4,789,996	4,789,996
積立金 の取崩	0	0	0	△ 3,066,948	3,066,948	0	0
資本剰余 金の受入	0	0	0	0	0	0	0
当年度 純利益	0	0	0	0	4,789,996	4,789,996	4,789,996
当年度 末残高	244,870,251	4,790,100	17,008,667	155,081,096	7,856,944	179,946,707	429,607,058

令和6年度大町市温泉引湯事業剰余金処分計算書(案)

(単位 円)

	資本金	資本剰余金	利益剰余金			
		有価証券 評価差益	利益 積立金	建設改良 積立金	未処分利益 剰余金	利益剰余金 合計
当年度末 残高	244,870,251	4,790,100	17,008,667	155,081,096	7,856,944	179,946,707
議会の議 決による 処分額	3,066,948	0	4,789,996	0	△ 7,856,944	△ 3,066,948
積立金 の積立	0	0	4,789,996	0	△ 4,789,996	0
資本金 に組入	3,066,948	0	0	0	△ 3,066,948	△ 3,066,948
処分後 残高	247,937,199	4,790,100	21,798,663	155,081,096	(繰越利益剰余金) 0	176,879,759

令和6年度大町市温泉引湯事業貸借対照表
(令和7年3月31日)

(単位 円)

資 産 の 部		
1 固 定 資 産		
(1) 有形固定資産		
イ 土 地		172,000
ロ 建 物	10,816,306	
減価償却累計額	<u>△ 6,776,573</u>	4,039,733
ハ 建物附属設備	1,757,767	
減価償却累計額	<u>△ 1,669,878</u>	87,889
ニ 構 築 物	281,805,693	
減価償却累計額	<u>△ 157,055,922</u>	124,749,771
ホ 機械及び装置	102,262,106	
減価償却累計額	<u>△ 53,674,687</u>	48,587,419
ヘ 車両運搬具	1,520,000	
減価償却累計額	<u>△ 1,444,000</u>	76,000
ト 工具、器具及び備品	423,100	
減価償却累計額	<u>△ 401,945</u>	21,155
チ 建設仮勘定		<u>7,664,090</u>
有形固定資産合計		185,398,057
(2) 無形固定資産		
イ その他無形固定資産		<u>962,182</u>
無形固定資産合計		962,182
(3) 投資その他の資産		
イ 投資有価証券		<u>120,000,000</u>
投資その他の資産合計		<u>120,000,000</u>
固定資産合計		306,360,239
2 流 動 資 産		
(1) 現金預金		140,609,580
(2) 未収金		12,928,846
(3) 貯蔵品		<u>4,156,760</u>
流動資産合計		<u>157,695,186</u>
資産合計		<u>464,055,425</u>

負債の部

3 固定負債

(1) 引当金

イ 退職給付引当金	9,626,624	
-----------	-----------	--

引当金合計		9,626,624
-------	--	-----------

固定負債合計			9,626,624
--------	--	--	-----------

4 流動負債

(1) 未払金		7,504,803	
---------	--	-----------	--

(2) 引当金

イ 賞与引当金	653,000	
---------	---------	--

ロ 法定福利費引当金	131,000	
------------	---------	--

引当金合計		784,000
-------	--	---------

流動負債合計			8,288,803
--------	--	--	-----------

5 繰延収益

(1) 長期前受金	22,504,800	
-----------	------------	--

(2) 収益化累計額	△ 5,971,860	
------------	-------------	--

繰延収益合計		16,532,940
--------	--	------------

負債合計			34,448,367
------	--	--	------------

資本の部

6 資本金

			244,870,251
--	--	--	-------------

7 剰余金

(1) 資本剰余金

イ 有価証券評価差益	4,790,100	
------------	-----------	--

資本剰余金合計		4,790,100
---------	--	-----------

(2) 利益剰余金

イ 利益積立金	17,008,667	
ロ 建設改良積立金	155,081,096	
ハ 当年度未処分利益剰余金	<u>7,856,944</u>	
利益剰余金合計		<u>179,946,707</u>
剰余金合計		<u>184,736,807</u>
資本合計		<u>429,607,058</u>
負債資本合計		<u>464,055,425</u>

令和6年度大町市温泉引湯事業報告書

1 概況

(1) 総括事項

温泉引湯事業は、地域振興及び福祉向上を目的とした事業であり、平葛地籍の4つの源泉から温泉を集め、集中管理施設から分湯施設まで約7.8kmの引湯を行っています。

また、計画的に改良事業を行い、温泉の長期安定供給に努めています。

イ 改良事業の状況

温泉引湯施設の自家発電設備更新工事設計委託を行いました。

ロ 供給状況

大町市温泉開発株式会社ほか計8者へ、毎分1,028Lの温泉を供給しました。

ハ 財政状況(消費税及び地方消費税を除く)

本年度の収益的収支は、収入総額63,314,439円、これに対する支出総額

58,524,443円で、差引では4,789,996円の純利益となりました。

(2) 経営指標に関する事項

令和6年度決算における経営成績について、経営の健全性を示す経常収支比率は、修繕費等の費用の増加により前年度比2.52ポイント減の108.18%となり、健全経営の水準とされる100%を上回りました。料金水準の妥当性を示す料金回収率は、前年度比3.22ポイント増の101.99%となり、事業に必要な費用を給湯収益で賄っている状況とされる100%を上回る状況となりました。

また、償却対象資産の減価償却の状況を示す有形固定資産減価償却率は、前年度比3.36ポイント増の55.45%となり、施設の老朽化が進んでいます。将来に向けては、費用削減等の経営努力を行いつつ、引き続き計画的な施設更新を行ってまいります。

(温泉引湯事業会計)

〈経営指標の推移〉

	R2	R3	R4	R5	R6
経常収支比率	121.40%	121.55%	115.18%	110.70%	108.18%
料金回収率	118.27%	114.04%	101.18%	98.77%	101.99%
有形固定資産減価償却率	51.09%	52.86%	49.36%	52.09%	55.45%

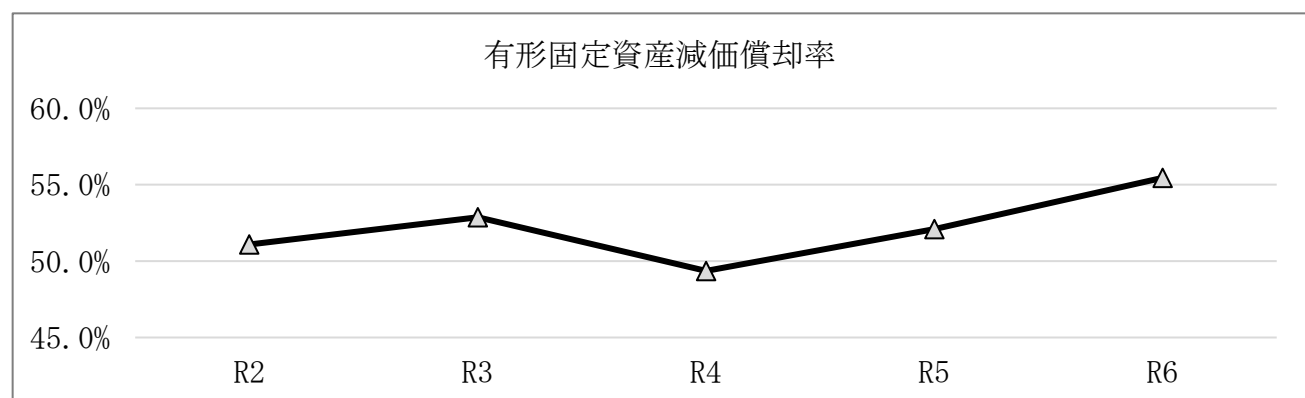
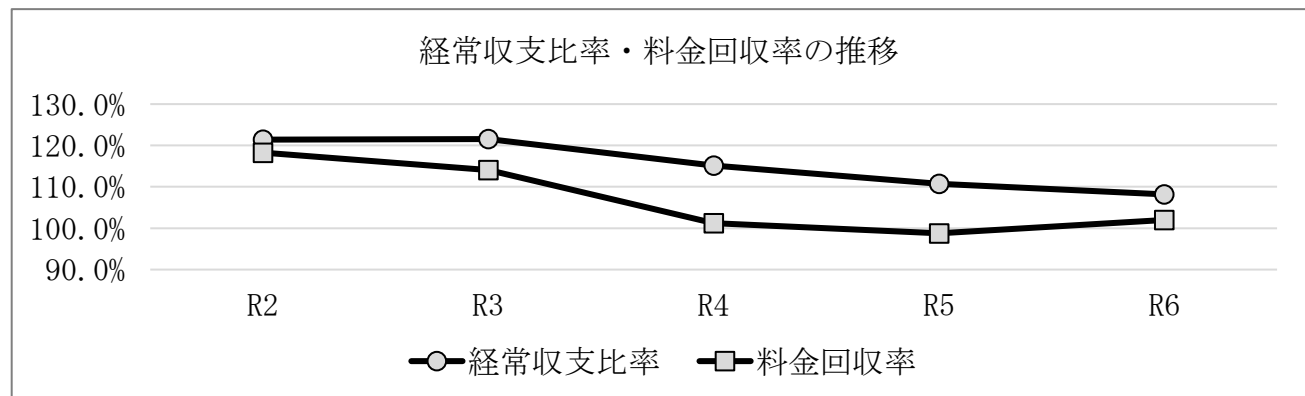

(3) 議会議決事項

議案	議案内容	提出年月日	議決年月日
議案第59号	令和5年度大町市温泉引湯事業会計剰余金の処分及び決算の認定について	R6.8.27	R6.9.20
議案第95号	令和6年度大町市温泉引湯事業会計補正予算(第1号)	R6.12.17	R6.12.17
報告第3号	令和6年度大町市温泉引湯事業会計補正予算(第2号)	R7.1.20	—
議案第29号	令和7年度大町市温泉引湯事業会計予算	R7.2.25	R7.3.18

(4) 職員に関する事項

イ 職員

本年度末現在	1
前年度末現在	1

(5) 行政官庁認可事項

該当事項なし

2 工 事

(1) 保全工事

(税込)

工 事 内 容	件数	工事費(円)	備 考
ポンプ設備修繕	4	1,337,600	
引湯管等修繕	1	1,892,000	
そ の 他	1	25,685	
計	6	3,255,285	

3 業 務

(1) 業務量

年間総供給湯量	540,317 m ³
供給先数	8 者
給湯原価(1m ³)	(115.55) 104.98 円
供給単価(1m ³)	(117.78) 107.07 円

※ () 内は消費税込みの数値

4 会 計

(1) 一時借入金

(単位 円)

前年度末残高	本年度借入額	本年度償還額	本年度末残高
0	0	0	0

(2) その他

イ 資産の譲渡等の対価以外の収入の用途の特定について

(イ) 他会計補助金(収益的収入 営業外収益)60,000円については、職員給与費のうち児童手当に全額(特定収入以外)充当した。

令和6年度大町市温泉引湯事業キャッシュ・フロー計算書
(令和6年4月1日から令和7年3月31日まで)

1 業務活動によるキャッシュ・フロー	(単位 円)
当年度純利益	4,789,996
減価償却費	13,928,568
引当金の増減額	666,000
長期前受金戻入額	△ 1,800,900
受取利息及び受取配当金	△ 956,700
未収金の増減額	1,533,828
未払金の増減額	657,339
たな卸資産の増減額	△ 125,500
小計	18,692,631
利息及び配当金の受取額	956,700
業務活動によるキャッシュ・フロー	19,649,331
2 投資活動によるキャッシュ・フロー	
固定資産の取得による支出	△ 9,695,000
有価証券の取得による支出	△ 10,000,000
投資活動によるキャッシュ・フロー	△ 19,695,000
資金増加額	△ 45,669
資金期首残高	140,655,249
資金期末残高	140,609,580

令和6年度大町市温泉引湯事業収益費用明細書

収益の部

(単位 円)

款	項	目	節	金額	備考	
1 温泉引湯事業収益				63,314,439		
	1 営業収益			60,307,319		
		1 給湯収益			57,853,530	
			1 温泉利用料		57,853,530	
		2 その他営業収益			2,453,789	
			4 雑収益		2,453,789	
	2 営業外収益				2,872,120	
		1 受取利息及び配当金			956,700	
			3 有価証券利息		956,700	
		2 他会計補助金			60,000	
			1 他会計補助金		60,000	
		3 長期前受金戻入			1,800,900	
			1 長期前受金戻入		1,800,900	
		4 雑収益			54,520	
			3 その他雑収益		54,520	
		3 特別利益				135,000
	1 過年度損益修正益				135,000	
			1 過年度損益修正益		135,000	
	収益合計				63,314,439	

費用の部

(単位 円)

款	項	目	節	金額	備考
1				58,524,443	
温泉引湯事業費用	1			58,524,443	
		1 温泉管理費		44,595,875	
			1 給料	4,398,300	予算額 4,399,000
			2 手当	2,467,116	予算額 2,649,000
			3 賞与引当金繰入額	653,000	予算額 653,000
			5 法定福利費	1,301,214	予算額 1,366,000
			6 法定福利費引当金繰入額	131,000	予算額 131,000
			7 退職給付費	494,000	予算額 494,000
			8 旅費	37,782	
			10 備用品費	49,355	
			11 燃料費	70,652	
			12 光熱水費	105,563	
			14 通信運搬費	9,867	
			15 委託料	4,458,800	
			16 手数料	10,000	
			17 賃借料	24,200	
			18 修繕費	2,959,350	
			22 動力費	11,291,956	
			25 材料費	17,300	
			27 負担金	886,741	
			32 厚生費	12,547	
			33 保険料	19,010	
			34 受湯費	15,198,122	

款	項	目	節	金 額	備 考
		2 減 価 償 却 費		13,928,568	
			1 有 形 固 定 資 産 減 価 償 却 費	13,447,477	
			2 無 形 固 定 資 産 減 価 償 却 費	481,091	
費 用 合 計				58,524,443	

固 定 資 産

1 有形固定資産

資産の種類	年度当初現在高	当年度増加額	当年度減少額
土 地	172,000	0	0
建 物	10,816,306	0	0
建 物 付 属 設 備	1,757,767	0	0
構 築 物	281,805,693	0	0
機 械 及 び 装 置	102,167,106	95,000	0
車 両 運 搬 具	1,520,000	0	0
工 具、器 具 及 び 備 品	423,100	0	0
建 設 仮 勘 定	4,664,090	3,000,000	0
計	403,326,062	3,095,000	0

2 無形固定資産

資産の種類	年度当初現在高	当年度増加額	当年度減少額
その他無形固定資産	1,443,273	0	481,091
計	1,443,273	0	481,091

3 投資

資産の種類	年度当初現在高	当年度増加額	当年度減少額
投資有価証券	110,000,000	10,000,000	0
計	110,000,000	10,000,000	0

明細書

(単位 円)

年度末現在高	減 価 償 却 累 計 額			年度末償却 未 済 高
	当年度増加額	当年度減少額	累 計	
172,000	0	0	0	172,000
10,816,306	215,686	0	6,776,573	4,039,733
1,757,767	0	0	1,669,878	87,889
281,805,693	8,986,984	0	157,055,922	124,749,771
102,262,106	4,219,842	0	53,674,687	48,587,419
1,520,000	0	0	1,444,000	76,000
423,100	24,965	0	401,945	21,155
7,664,090	0	0	0	7,664,090
406,421,062	13,447,477	0	221,023,005	185,398,057

(単位 円)

年度末現在高	備 考
962,182	公営企業会計システム
962,182	

(単位 円)

年度末現在高	備 考
120,000,000	東京電力債、国債ほか
120,000,000	

注記

I. 重要な会計方針

1 資産の評価基準及び評価方法
たな卸資産（貯蔵品） 移動平均法による原価法

2 固定資産の減価償却の方法

(1) 有形固定資産

- ・減価償却の方法 定額法
- ・主な耐用年数
建物 3年～40年
構築物 4年～45年
機械及び装置 3年～15年
車両運搬具 6年
工具器具及び備品 15年

(2) 無形固定資産

- ・減価償却の方法 定額法

3 引当金の計上方法

(1) 退職給付引当金

職員の退職手当の支給に備えるため、当年度末退職手当要支給額における、温泉引湯事業会計が負担すべき金額を計上している。

計上額の算定は、過去に在籍した職員及び現在在籍している職員が自己の都合により退職するものと仮定した場合における、温泉引湯事業の在籍年数による按分により行っている。

(2) 賞与引当金及び法定福利費引当金

職員の期末・勤勉手当及び当該手当に係る法定福利費の支払いに備えるため、次年度の支払見込み額に基づき、当年度の負担に属する額（12月から3月までの4か月分）を計上している。

4 消費税等の会計処理

消費税及び地方消費税の会計処理は税抜き方式による。

II. その他

1 退職給付引当金の取崩し

令和6年度において、退職給付引当金の取り崩しは行わなかった。

区分	月別 内訳	4月	5月	6月	7月	8月	9月
	温泉 利用料	件数 (件)	8	8	8	8	8
給湯量 (L/分)		1,028	1,028	1,028	1,028	1,028	1,028
金額 (円)		(5,517,072)	(5,260,464)	(5,260,464)	(5,260,464)	(5,260,464)	(5,260,464)
		5,015,520	4,782,240	4,782,240	4,782,240	4,782,240	4,782,240
材料売 却収益	件数 (件)						
	金額 (円)						
雑収益	件数 (件)						2
	金額 (円)						(1,347,159)
計		(5,517,072)	(5,260,464)	(5,260,464)	(5,260,464)	(5,260,464)	(6,607,623)
		5,015,520	4,782,240	4,782,240	4,782,240	4,782,240	6,006,930

収 益 (調 定 額) 一 覧 表

10月	11月	12月	1月	2月	3月	合 計
8	8	8	8	8	8	96
1,028	1,028	1,028	1,028	1,028	1,028	12,336
(5,517,072)	(5,260,464)	(5,260,464)	(5,260,464)	(5,260,464)	(5,260,464)	(63,638,784)
5,015,520	4,782,240	4,782,240	4,782,240	4,782,240	4,782,330	57,853,530
						0
						0
						0
					2	4
					(1,352,008)	(2,699,167)
					1,229,099	2,453,789
(5,517,072)	(5,260,464)	(5,260,464)	(5,260,464)	(5,260,464)	(6,612,472)	(66,337,951)
5,015,520	4,782,240	4,782,240	4,782,240	4,782,240	6,011,429	60,307,319

※()内は消費税込みの数値

令和6年度大町市公共下水道事業会計剰余金の処分及び決算の認定について

地方公営企業法（昭和27年法律第292号）第32条第2項の規定により、令和6年度大町市公共下水道事業会計決算に伴う剰余金を剰余金処分計算書（案）のとおり処分し、併せて同法第30条第4項の規定により令和6年度大町市公共下水道事業会計決算を、別紙監査委員の意見を付けて議会の認定に付する。

1 収益的収入及び支出

収 入

区 分	予 算 額		
	当 初 予 算 額	補 正 予 算 額	地方公営企業法第24条 第3項の規定による支出 額に係る財源充当額
第1款 下水道事業収益	1,076,148,000	152,000	0
第1項 営 業 収 益	391,034,000	0	0
第2項 営 業 外 収 益	685,112,000	152,000	0
第3項 特 別 利 益	2,000	0	0

支 出

区 分	予 算 額					
	当 初 予 算 額	補 正 予 算 額	予 備 費 用 支 出 額	流 用 額 増 減 額	地 方 公 営 企 業 法 第 24 条 第 3 項 の 規 定 に よ る 支 出 額	小 計
第1款 下水道事業費用	989,868,000	8,616,000	0	0	0	998,484,000
第1項 営 業 費 用	865,160,000	8,616,000	0	0	0	873,776,000
第2項 営 業 外 費 用	118,307,000	0	0	0	0	118,307,000
第3項 特 別 損 失	1,401,000	0	402,420	0	0	1,803,420
第4項 予 備 費	5,000,000	0	△ 402,420	0	0	4,597,580

下 水 道 事 業 決 算 報 告 書

(単位 円)

	決 算 額	予 算 額 に 比 べ 決 算 額 の 増 減	備 考
合 計			
1,076,300,000	1,082,240,891	5,940,891	
391,034,000	394,249,300	3,215,300	(うち仮受消費税 35,714,581)
685,264,000	686,416,571	1,152,571	(" 19,626)
2,000	1,575,020	1,573,020	(" 1,992)

(単位 円)

地方公営企 業法第26条 第2項の規定 による繰越額	合 計	決 算 額	地方公営企 業法第26条 第2項の規定 による繰越額	不 用 額	備 考
0	998,484,000	949,858,529	6,000,000	42,625,471	
0	873,776,000	832,973,845	6,000,000	34,802,155	(うち仮払消費税 21,480,412)
0	118,307,000	115,081,264	0	3,225,736	(うち仮払消費税 0)
0	1,803,420	1,803,420	0	0	
0	4,597,580	0	0	4,597,580	

2 資本的収入及び支出

収 入

区 分	予 算 額			地方公営 企業法第 26条の 規定によ る繰越額 に係る財 源充当額
	当 初 予 算 額	補 正 予 算 額	小 計	
第1款 資 本 的 収 入	474,849,000	100,000,000	574,849,000	66,690,000
第1項 企 業 債	311,600,000	100,000,000	411,600,000	32,490,000
第4項 負担金及び分担金	30,053,000	0	30,053,000	0
第5項 工 事 負 担 金	1,000	0	1,000	0
第7項 国 県 補 助 金	34,950,000	0	34,950,000	34,200,000
第8項 他 会 計 補 助 金	98,245,000	0	98,245,000	0

支 出

区 分	予 算 額				地方公営 企業法第 26条の規 定による 繰越額	継 続 費 通 次 繰 越 額
	当 初 予 算 額	補 正 予 算 額	流 用 増減額	小 計		
第1款 資 本 的 支 出	815,104,000	233,000	0	815,337,000	68,400,000	0
第1項 建 設 改 良 費	117,243,000	233,000	0	117,476,000	68,400,000	0
第2項 企 業 債 償 還 金	697,861,000	0	0	697,861,000	0	0

資本的収入額が資本的支出額に対して不足する額246,523,100円は、当年度分損益勘定

(単位 円)

継続費 繰越額 に係る 財源 当額	合 計	決 算 額	予 算 額 に 比 べ 決 算 額 の 増 減	備 考
0	641,539,000	544,018,598	△ 97,520,402	
0	444,090,000	398,200,000	△ 45,890,000	
0	30,053,000	11,416,598	△ 18,636,402	
0	1,000	0	△ 1,000	
0	69,150,000	36,157,000	△ 32,993,000	
0	98,245,000	98,245,000	0	

(単位 円)

合 計	決 算 額	翌 年 度 繰 越 額			不 用 額	備 考
		地 方 公 営 企 業 第 2 6 の 規 定 条 目 に 繰 越 額	継 続 費 繰 越 額	合 計		
883,737,000	790,541,698	9,000,000	0	9,000,000	84,195,302	
185,876,000	92,682,166	9,000,000	0	9,000,000	84,193,834	(うち仮払消費税 7,589,831)
697,861,000	697,859,532	0	0	0	1,468	

留保資金210,371,068円及び減債積立金36,152,032円で補填した。

令和6年度大町市公共下水道事業損益計算書
(令和6年4月1日から令和7年3月31日まで)

(単位 円)

1 営業収益			
(1) 下水道使用料	357,107,477		
(2) その他営業収益	<u>1,427,242</u>	358,534,719	
2 営業費用			
(1) 管路施設管理費	10,550,842		
(2) 処理場施設管理費	191,157,631		
(3) 接続促進費	3,702,019		
(4) 総係費	61,344,758		
(5) 減価償却費	<u>544,738,183</u>	<u>811,493,433</u>	
営業損失			452,958,714
3 営業外収益			
(1) 受取利息及び配当金	1,953,650		
(2) 他会計補助金	427,314,000		
(3) 長期前受金戻入	255,098,030		
(4) 雑収益	<u>2,231,528</u>	686,597,208	
4 営業外費用			
(1) 支払利息及び企業債取扱諸費	<u>99,852,064</u>	<u>99,852,064</u>	586,745,144
経常利益			133,786,430
5 特別利益			
(1) 過年度損益修正益	204,028		
(2) その他特別利益	<u>1,369,000</u>	1,573,028	
6 特別損失			
(1) 過年度損益修正損	<u>1,803,420</u>	<u>1,803,420</u>	<u>△ 230,392</u>
当年度純利益			133,556,038
前年度繰越利益剰余金			0
その他未処分利益剰余金変動額			<u>36,152,032</u>
当年度未処分利益剰余金			<u><u>169,708,070</u></u>

令和6年度大町市公共下水道事業剰余金計算書
(令和6年4月1日から令和7年3月31日まで)

(単位 円)

	資本金	剰余金							資本合計
		資本剰余金			利益剰余金				
		補助金	有価証券 評価差益	資本剰余金 合計	減債積立金	建設改良 積立金	未処分利益 剰余金	利益剰余金 合計	
前年度末 残高	2,456,361,758	223,277,905	5,588,450	228,866,355	56,755,211	26,029,804	282,594,483	365,379,498	3,050,607,611
前年度 処分額	219,250,429	0	0	0	63,344,054	0	△ 282,594,483	△ 219,250,429	0
議会の議 決による 処分額	219,250,429	0	0	0	63,344,054	0	△ 282,594,483	△ 219,250,429	0
当年度 処分額	0	0	0	0	0	0	0	0	0
予算第9 条による 処分額	0	0	0	0	0	0	0	0	0
処分後 残高	2,675,612,187	223,277,905	5,588,450	228,866,355	120,099,265	26,029,804	0	146,129,069	3,050,607,611
当年度 変動額	0	0	0	0	△ 36,152,032	0	169,708,070	133,556,038	133,556,038
積立金崩 の取崩	0	0	0	0	△ 36,152,032	0	36,152,032	0	0
資本剰余 金の受入	0	0	0	0	0	0	0	0	0
当年度 純利益	0	0	0	0	0	0	133,556,038	133,556,038	133,556,038
当年度末 残高	2,675,612,187	223,277,905	5,588,450	228,866,355	83,947,233	26,029,804	(当年度未処分利益剰余金) 169,708,070	279,685,107	3,184,163,649

令和6年度大町市公共下水道事業剰余金処分計算書(案)

(単位 円)

	資本金	資本剰余金	利益剰余金			
			減債積立金	建設改良 積立金	未処分利益 剰余金	利益剰余金 合計
当年度末 残高	2,675,612,187	228,866,355	83,947,233	26,029,804	169,708,070	279,685,107
議会の議 決による 処分額	36,152,032	0	132,264,036	1,292,002	△ 169,708,070	△ 36,152,032
積立金立 の積立	0	0	132,264,036	1,292,002	△ 133,556,038	0
資本金組 入	36,152,032	0	0	0	△ 36,152,032	△ 36,152,032
処分後 残高	2,711,764,219	228,866,355	216,211,269	27,321,806	(繰越利益剰余金) 0	243,533,075

令和6年度大町市公共下水道事業貸借対照表

(令和7年3月31日)

(単位 円)

		資	産	の	部	
1 固定資産						
(1) 有形固定資産						
イ	土地					386,741,485
ロ	建物		955,317,044			
	減価償却累計額	<u>△ 309,150,219</u>				646,166,825
ハ	構築物		17,974,083,219			
	減価償却累計額	<u>△ 4,683,712,801</u>				13,290,370,418
ニ	機械及び装置		1,972,266,583			
	減価償却累計額	<u>△ 1,348,448,043</u>				623,818,540
ホ	車両運搬具		4,337,204			
	減価償却累計額	<u>△ 2,377,815</u>				1,959,389
ヘ	工具、器具及び備品		6,176,062			
	減価償却累計額	<u>△ 4,491,638</u>				1,684,424
ト	建設仮勘定					<u>334,316,371</u>
	有形固定資産合計					15,285,057,452
(2) 無形固定資産						
イ	電話加入権					1,584,000
ロ	その他無形固定資産					<u>1,363,274</u>
	無形固定資産合計					2,947,274
(3) 投資その他の資産						
イ	投資有価証券					<u>170,000,000</u>
	投資その他の資産合計					<u>170,000,000</u>
	固定資産合計					15,458,004,726

2 流動資産

(1) 現金預金		446,852,518	
(2) 未収金	32,844,460		
貸倒引当金	<u>△ 469,855</u>	32,374,605	
(3) 前払金		<u>3,340,000</u>	
流動資産合計			<u>482,567,123</u>
資産合計			<u>15,940,571,849</u>

負債の部

3 固定負債

(1) 企業債			
イ 建設改良費等の財源に 充てるための企業債	4,094,775,477		
ロ 準建設改良費等の財源 に充てるための企業債	<u>1,420,450,323</u>		
企業債合計		5,515,225,800	
(2) 引当金			
イ 退職給付引当金	<u>88,978,827</u>		
引当金合計		<u>88,978,827</u>	
固定負債合計			5,604,204,627

4 流動負債

(1) 企業債			
イ 建設改良費等の財源に 充てるための企業債	598,808,989		
ロ 準建設改良費等の財源 に充てるための企業債	<u>54,937,642</u>		
企業債合計		653,746,631	
(2) 未払金		117,573,577	
(3) 引当金			
イ 賞与引当金	2,925,000		
ロ 法定福利費引当金	<u>581,000</u>		
引当金合計		3,506,000	
(4) 預り金		<u>590,110</u>	
流動負債合計			775,416,318

(公共下水道事業会計)

5 繰延収益

(1) 長期前受金 9,315,054,551

(2) 収益化累計額 △ 2,938,267,296

繰延収益合計 6,376,787,255

負債合計 12,756,408,200

資本の部

6 資本金 2,675,612,187

7 剰余金

(1) 資本剰余金

イ 国庫補助金 223,277,905

ロ 有価証券評価差益 5,588,450

資本剰余金合計 228,866,355

(2) 利益剰余金

イ 減債積立金 83,947,233

ロ 建設改良積立金 26,029,804

ハ 当年度未処分利益剰余金 169,708,070

利益剰余金合計 279,685,107

剰余金合計 508,551,462

資本合計 3,184,163,649

負債資本合計 15,940,571,849

令和6年度大町市公共下水道事業報告書

1 概 況

(1) 総括事項

快適な市民活動や都市活動を支える公共下水道事業は、平成3年に建設事業に着手し、計画的に面的整備を進め、平成22年には主要な管渠整備が概成し、令和6年度末の整備率は、全体計画面積の89.7%にあたる1,151haの整備が完了しました。

現在は、宅地化など土地利用の変更に伴う管渠新設や、公共ます新規設置等の必要な整備を進め、下水道ストックの維持・改築事業へ移行しています。

今後も、長期的な観点から計画的な財政・投資計画により、安定した持続的な下水道サービスの提供に努めます。

イ 改良事業の状況

処理場施設関係では、常盤処理区の処理施設である松川浄水苑の基本構想策定業務を行いました。

また、管路施設関係では、管路施設調査業務及び、公共ます設置工事を行いました。

ロ 処理状況

本年度の年間有収水量は1,736,236 m^3 で、前年度比0.9%の減となり、今後、大幅な有収水量の増加は見込めない中で、引続き水洗化促進の取組み強化を図るとともに、大町浄水センターの維持管理においては、専門的な技術力を持つ(財)下水道公社への包括的民間委託の継続により、維持管理の効率化と経費の縮減に努めます。

ハ 財政状況(消費税及び地方消費税を除く)

本年度の収益的収支は、収入総額1,046,704,955円、支出総額913,148,917円となり、差し引きでは、133,556,038円の純利益となりました。

収入の柱である使用料収入は357,107,477円で、前年度に比べ2,726,654円の減となりました。

営業活動費である営業費用は811,493,433円で、主なものは処理場施設管理費191,157,631円、減価償却費が544,738,183円となっており、前年度に比べ23,274,593円の増となりました。

(2) 経営指標に関する事項

令和6年度決算における経営成績について、経営の健全性を示す経常収支比率は、有収水量の減に伴い営業収益が減少した一方で、他会計補助金等の営業外収益の増により前年度比1.25ポイント増の114.68%となり、健全経営の水準とされる100%を上回っています。また、経費回収率は、処理場等の費用増加などにより、前年度比44.01ポイント減の104.76%となりましたが、こちらも事業に必要な費用を下水道使用料収益で賄っている状況とされる100%を上回っています。償却対象資産の減価償却の状況を示す有形固定資産減価償却率は、前年度比2.59ポイント増の30.36%となりました。なお、本年度末時点で法定耐用年数を経過した管路はございません。

<経営指標の推移>

	R2	R3	R4	R5	R6
経常収支比率	118.70%	125.02%	114.61%	113.43%	114.68%
経費回収率	144.99%	160.07%	148.89%	148.77%	104.76%
有形固定資産減価償却率	20.00%	22.63%	25.25%	27.77%	30.36%

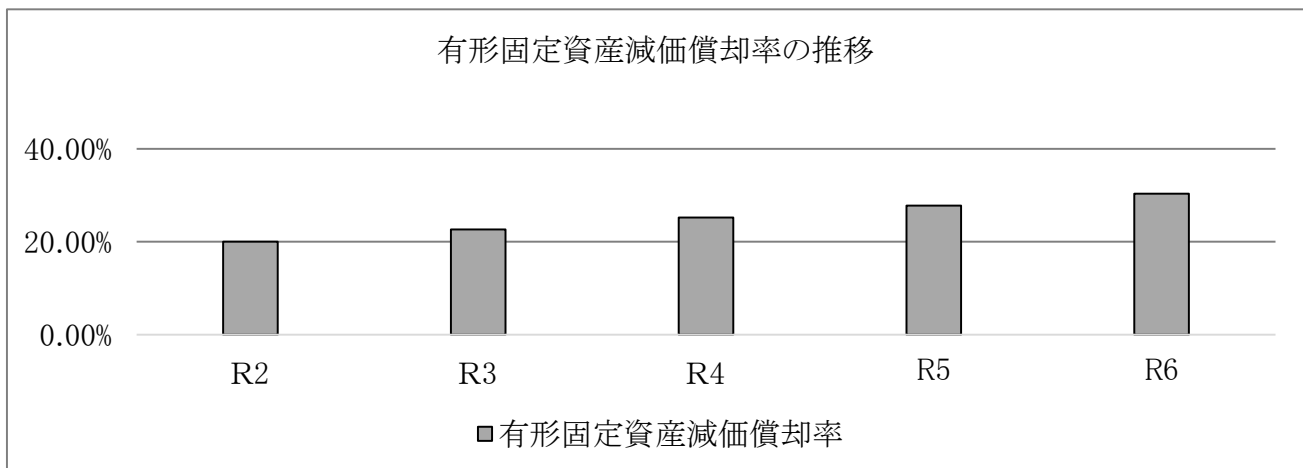
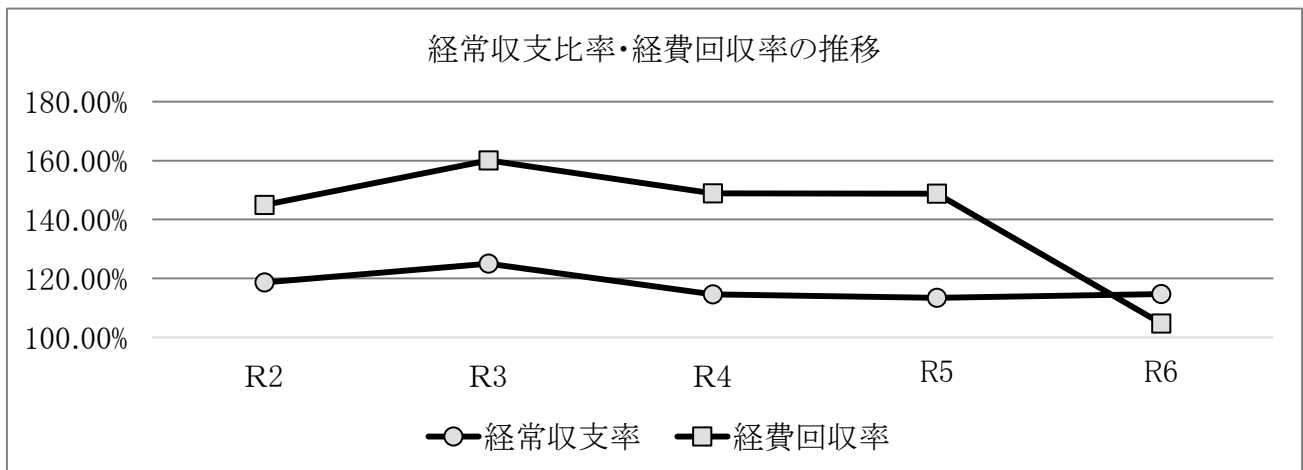

(3) 議会議決事項

議案	議案内容	提出年月日	議決年月日
報告	令和5年度大町市公共下水道事業会計予算繰越計算書について	R6.6.4	—
議案第 51 号	令和6年度大町市公共下水道事業会計補正予算(第1号)	R6.8.27	R6.9.20
議案第 60 号	令和5年度大町市公共下水道事業会計剰余金の処分及び決算の認定	R6.8.27	R6.9.20
議案第 82 号	令和6年度大町市公共下水道事業会計補正予算(第2号)	R6.11.26	R6.12.17
議案第 96 号	令和6年度大町市公共下水道事業会計補正予算(第3号)	R6.12.17	R6.12.17
議案第 22 号	令和6年度大町市公共下水道事業会計補正予算(第4号)	R6.12.17	R6.12.17
議案第 30 号	令和7年度大町市公共下水道事業会計予算	R7.2.25	R7.3.18

(4) 行政官庁認可事項

申請又は協議日	協議先	件名	許可又は同意日
R6.4.16	国土交通大臣	令和6年度大町市公共下水道事業社会資本整備総合交付金申請	R6.6.14
R6.7.25	長野県知事	令和6年度大町市公共下水道事業起債協議(第1次)	R6.9.30
R7.2.12	長野県知事	令和6年度大町市公共下水道事業起債協議(第2次)	R7.3.21

(5) 職員に関する事項

イ 職員

前年度末現在	6人
本年度末現在	6人

(公共下水道事業会計)

2 工 事

(1) 建設改良工事

工 事 名	工事費(税込)	請負年月日	竣工年月日	工 事 内 容
令和6年度新規公共ます 設置工事	473,000	R6.4.3	R6.4.24	大町処理区 1箇所
	495,000	R6.4.5	R6.4.19	大町処理区 1箇所
	880,000	R6.4.10	R6.4.30	大町処理区 1箇所
	228,800	R6.4.15	R6.5.10	常盤処理区 1箇所
	484,000	R6.5.20	R6.5.31	大町処理区 1箇所
	550,000	R6.6.12	R6.6.18	大町処理区 1箇所
	621,500	R6.10.3	R6.10.18	大町処理区 1箇所
	855,800	R6.11.11	R6.11.21	大町処理区 1箇所
	484,000	R6.11.25	R6.12.6	大町処理区 1箇所
	636,900	R6.12.9	R6.12.17	常盤処理区 1箇所
	999,900	R6.12.25	R7.1.20	常盤処理区 1箇所
	858,000	R7.2.10	R7.2.28	大町処理区 1箇所
	742,500	R7.2.10	R7.2.28	大町処理区 1箇所
	965,800	R7.2.14	R7.2.21	大町処理区 1箇所
令和6年度取付管 接続工事	946,000	R6.4.5	R6.4.19	大町処理区 1箇所
令和6年度舗装復旧 工事	587,400	R6.11.11	R6.11.21	大町処理区 1箇所
	137,500	R6.12.23	R6.12.27	大町処理区 1箇所
合 計	10,946,100			

(2) 保全工事

工 事 内 容	件 数	金額(税込)	備 考
管路施設	3	866,800	
処理場施設	0	0	
合 計	3	866,800	

3 業 務

(1) 業務量

全体計画面積	1,283 ha	
供用面積	1,151 ha	
整備率	89.7 %	
供用開始区域内人口	18,226 人	
水洗化人口	13,895 人	
水洗化率	76.2 %	
施設戸数	10,126 戸	
接続戸数	7,785 戸	
接続率	76.9 %	
有収水量	1,736,236 m ³	
内訳	大町処理区	1,252,453 m ³
	常盤処理区	453,300 m ³
	仁科三湖処理区	30,483 m ³

4 会 計

(1) 企業債の概況

(単位 円)

前年度末残高	本年度借入額	本年度償還額	本年度末残高
6,468,631,963	398,200,000	697,859,532	6,168,972,431

(2) 一時借入金

(単位 円)

前年度末残高	本年度借入額	本年度返済額	本年度末残高
0	0	0	0

(3) その他

イ 資産の譲渡等の対価以外の収入の使途の特定について

- (イ) 他会計負担金(収益的収入 営業収益)911,000円については、企業債償還利息(非課税仕入)に全額(特定収入以外)充当した。
- (ロ) 他会計補助金(収益的収入 営業外収益)427,314,000円については、企業債償還利息等(非課税仕入)に98,941,064円(特定収入以外)、職員給与費(通勤手当を除く)に45,233,979円(特定収入以外)、減価償却費(不課税仕入)に283,138,957円(特定収入以外)をそれぞれ充当した。
- (ハ) 雑収益(収益的収入 営業外収益)1,833,863円については、減価償却費(不課税仕入)に全額(特定収入以外)を充当した。
- (ニ) 過年度損益修正益(収益的収入 特別利益)26,400円については、減価償却費(不課税仕入)に全額(特定収入以外)を充当した。
- (ホ) その他特別利益(収益的収入 特別利益)1,369,000円については、減価償却費(不課税仕入)に全額(特定収入以外)を充当した。
- (ヘ) 負担金及び分担金(資本的収入)11,416,598円については、建設改良費(課税仕入)に全額(特定収入)充当した。
- (ト) 国庫補助金(資本的収入)36,157,000円については、建設改良費(課税仕入)に全額(特定収入)充当した。
- (チ) 他会計補助金(資本的収入)98,245,000円については、企業債償還元金のうち課税分90,385,400円(特定収入)、その他分に7,859,600円(特定収入以外)をそれぞれ充当した。

(公共下水道事業会計)

令和6年度大町市公共下水道事業キャッシュ・フロー計算書
(令和6年4月1日から令和7年3月31日まで)

1 業務活動によるキャッシュ・フロー	(単位 円)
当年度純利益	133,556,038
減価償却費	544,738,183
貸倒引当金の増減額	408,254
引当金の増減額	△ 730,769
長期前受金戻入額	△ 255,098,030
受取利息	△ 1,953,650
支払利息	107,510,218
未収金の増減額	21,626,210
未払金の増減額	△ 1,098,160
前払金の増減額	111,290
前受金の増減額	△ 1,750,000
その他流動負債の増減額	404,510
小計	<u>547,724,094</u>
利息の受取額	1,953,650
利息の支払額	<u>△ 107,510,218</u>
業務活動によるキャッシュ・フロー	442,167,526
2 投資活動によるキャッシュ・フロー	
有形固定資産の取得による支出	△ 99,344,848
国庫補助金等収入	37,589,001
一般会計又は他の特別会計からの繰入金による収入	93,797,362
分担金及び負担金等による収入	10,378,728
投資活動によるキャッシュ・フロー	<u>42,420,243</u>
3 財務活動によるキャッシュ・フロー	
建設改良費等の財源に充てるための 企業債による収入	398,200,000
建設改良費等の財源に充てるための 企業債の償還による支出	<u>△ 771,286,368</u>
財務活動によるキャッシュ・フロー	<u>△ 373,086,368</u>
資金増加額	111,501,401
資金期首残高	335,351,117
資金期末残高	<u><u>446,852,518</u></u>

令和6年度大町市公共下水道事業収益費用明細書

収益の部

(単位 円)

款	項	目	節	金額	備考	
1 下水道事業収益	1 営業収益			1,046,704,955		
				358,534,719		
		1 下水道使用料		357,107,477		
			1 公共下水道使用料	257,876,195		
			2 常盤下水道使用料	93,369,851		
			3 仁科三湖下水道使用料	5,861,431		
		2 その他営業収益		1,427,242		
			1 手数料	477,360		
			2 他会計負担金	911,000		
			4 雑収益	38,882		
	2 営業外収益				686,597,208	
		1 受取利息及び配当金		1,953,650		
			3 有価証券利息	1,953,650		
		3 他会計補助金		427,314,000		
			1 他会計補助金	427,314,000		
		4 長期前受金戻入		255,098,030		
			1 長期前受金戻入	255,098,030		
		5 雑収益		2,231,528		
			3 その他雑収益	2,231,528		
		3 特別利益				1,573,028
	2 過年度損益修正益			204,028		
			1 過年度損益修正益	204,028		
	3 その他特別利益			1,369,000		
			1 賞与引当金戻入益	1,140,000		
			2 法定福利引当金戻入益	229,000		
	収益合計				1,046,704,955	

費用の部

(単位 円)

款	項	目	節	金額	備考	
1 下水道事業費用	1 営業費用			913,148,917		
				811,493,433		
		1 管路施設管理費		10,550,842		
			1 給料	4,737,000	予算額 4,738,000	
			2 手当	2,189,642	予算額 2,214,000	
			3 賞与引当金繰入額	660,000	予算額 660,000	
			5 法定福利費	1,408,747	予算額 1,480,000	
			6 法定福利費引当金繰入額	132,000	予算額 132,000	
			10 備用品費	5,453		
			15 委託料	315,000		
			16 手数料	315,000		
			18 修繕費	788,000		
			2 処理場施設管理費		191,157,631	
			1 給料	3,135,300	予算額 3,136,000	
			2 手当	1,410,656	予算額 1,426,000	
			3 賞与引当金繰入額	390,000	予算額 390,000	
			5 法定福利費	905,657	予算額 975,000	
			6 法定福利費引当金繰入額	75,000	予算額 75,000	
			15 委託料	177,009,636		
			27 負担金	8,231,382		
			3 接続促進費		3,702,019	
			2 手当	725,010	予算額 727,000	
			4 報酬	2,458,636	予算額 2,484,000	
			5 法定福利費	477,940	予算額 514,000	
			8 旅費	21,816		
			33 保険料	18,617		
			4 総係費		61,344,758	
			1 給料	12,391,475	予算額 14,363,000	
			2 手当	7,254,194	予算額 7,259,870	
			3 賞与引当金繰入額	1,875,000	予算額 1,875,000	
			4 報酬	1,699,660	予算額 1,850,130	
			5 法定福利費	3,929,908	予算額 4,757,000	

款	項	目	節	金額	備考
			6 法定福利費引当金繰入額	374,000	予算額 374,000
			7 退職給付費	4,547,000	予算額 4,547,000
			8 旅費	33,909	
			10 備用品費	276,947	
			11 燃料費	73,612	
			13 印刷製本費	121,000	
			14 通信運搬費	104,591	
			16 手数料	81,818	
			17 賃借料	20,900	
			27 負担金	27,534,595	
			32 厚生費	63,184	
			33 保険料	119,811	
			35 貸倒損失	373,299	
			36 貸倒引当金繰入額	469,855	
		5 減価償却費		544,738,183	
			1 有形固定資産減価償却費	544,056,547	
			2 無形固定資産減価償却費	681,636	
	2			99,852,064	
	1	営業外費用	支払利息及び企業債取扱諸費	99,852,064	
			1 企業債利息	99,852,064	
	3			1,803,420	
	4	特別損失	過年度損益修正損	1,803,420	
			1 過年度損益修正損	1,803,420	
		費用合計		913,148,917	

固 定 資 産

1 有形固定資産

資 産 の 種 類	年 度 当 初 現 在 高	当 年 度 増 加 額	当 年 度 減 少 額
土 地	386,741,485	0	0
建 物	955,317,044	0	0
構 築 物	17,962,666,621	11,416,598	0
機 械 装 置 及 び	1,972,255,697	10,886	0
車 両 運 搬 具	4,337,204	0	0
工 具 、 器 具 及 び 備 品	6,176,062	0	0
建 設 仮 勘 定	260,660,520	73,655,851	0
計	21,548,154,633	85,083,335	0

2 無形固定資産

資 産 の 種 類	年 度 当 初 現 在 高	当 年 度 増 加 額
電 話 加 入 権	1,584,000	0
そ の 他 無 形 固 定 資 産	2,044,910	0
計	3,628,910	0

3 投資

資 産 の 種 類	年 度 当 初 現 在 高	当 年 度 増 加 額
投 資 有 価 証 券	170,000,000	0
計	170,000,000	0

明 細 書

(単位 円)

年 度 末 現 在 高	減 価 償 却 累 計 額			年 度 末 償 却 未 済 高
	当 年 度 償 却 額	当 年 度 減 少 額	累 計	
386,741,485	0	0	0	386,741,485
955,317,044	23,397,270	0	309,150,219	646,166,825
17,974,083,219	435,309,099	0	4,683,712,801	13,290,370,418
1,972,266,583	84,876,659	0	1,348,448,043	623,818,540
4,337,204	399,775	0	2,377,815	1,959,389
6,176,062	73,744	0	4,491,638	1,684,424
334,316,371	0	0	0	334,316,371
21,633,237,968	544,056,547	0	6,348,180,516	15,285,057,452

(単位 円)

当 年 度 減 少 額	年 度 末 現 在 高	備 考
0	1,584,000	
681,636	1,363,274	公営企業会計システム
681,636	2,947,274	

(単位 円)

当 年 度 減 少 額	年 度 末 現 在 高	備 考
0	170,000,000	東京電力パワーグリッド 債ほか
0	170,000,000	

種 類	発行年月日	発行総額	償 還
			当年度償還高
旧資金運用部	平成 07年03月27日	458,200,000	30,135,278
旧資金運用部	平成 07年03月27日	11,000,000	723,457
旧資金運用部	平成 07年03月27日	152,320,000	10,017,908
旧資金運用部	平成 07年05月26日	4,300,000	261,799
旧資金運用部	平成 08年03月14日	36,200,000	1,991,153
旧資金運用部	平成 08年03月14日	10,400,000	572,043
旧資金運用部	平成 08年03月14日	326,020,000	17,932,465
簡易生命保険資金	平成 08年03月29日	385,900,000	22,088,046
旧資金運用部	平成 08年12月26日	9,900,000	529,073
旧資金運用部	平成 08年12月26日	72,820,000	3,891,628
簡易生命保険資金	平成 08年12月26日	635,900,000	33,983,608
旧公営企業金融公庫	平成 08年12月26日	19,400,000	583,882
旧公営企業金融公庫	平成 08年12月26日	11,600,000	347,425
旧資金運用部	平成 08年12月26日	34,100,000	1,822,364
旧公営企業金融公庫	平成 08年12月26日	6,600,000	198,640
簡易生命保険資金	平成 09年05月23日	193,800,000	9,864,922
簡易生命保険資金	平成 09年05月23日	339,800,000	17,296,699
旧資金運用部	平成 09年05月26日	12,800,000	651,553
旧資金運用部	平成 09年05月26日	21,560,000	1,097,460
旧資金運用部	平成 09年05月26日	63,200,000	3,217,044
旧公営企業金融公庫	平成 09年05月30日	96,600,000	5,526,029
旧公営企業金融公庫	平成 09年05月30日	600,000	34,324
旧公営企業金融公庫	平成 09年05月30日	159,900,000	9,147,121
旧公営企業金融公庫	平成 09年05月30日	27,200,000	1,555,983
旧公営企業金融公庫	平成 09年05月30日	2,500,000	143,013
旧資金運用部	平成 10年05月25日	119,500,000	5,659,133
簡易生命保険資金	平成 10年05月28日	35,600,000	1,685,901
簡易生命保険資金	平成 10年05月28日	52,600,000	2,490,966
簡易生命保険資金	平成 10年05月28日	300,300,000	14,221,236
旧公営企業金融公庫	平成 10年05月28日	18,500,000	981,767
旧公営企業金融公庫	平成 10年05月28日	6,000,000	318,412
旧公営企業金融公庫	平成 10年05月28日	34,400,000	1,825,556
旧公営企業金融公庫	平成 10年05月28日	21,400,000	1,130,566
旧公営企業金融公庫	平成 10年05月28日	122,000,000	6,445,282
旧公営企業金融公庫	平成 10年05月28日	62,200,000	3,300,861
旧資金運用部	平成 11年05月25日	230,900,000	10,681,003
旧公営企業金融公庫	平成 11年05月28日	900,000	45,470
旧公営企業金融公庫	平成 11年05月28日	32,100,000	1,621,752
旧公営企業金融公庫	平成 11年05月28日	99,100,000	5,006,715
旧公営企業金融公庫	平成 11年05月28日	15,500,000	786,288
旧公営企業金融公庫	平成 11年05月28日	7,700,000	390,606
旧公営企業金融公庫	平成 11年05月28日	62,200,000	3,155,294
旧公営企業金融公庫	平成 11年05月28日	10,200,000	515,323
旧公営企業金融公庫	平成 11年05月28日	71,800,000	3,642,285
簡易生命保険資金	平成 11年12月20日	55,500,000	2,567,326
簡易生命保険資金	平成 11年12月20日	76,200,000	3,524,870
簡易生命保険資金	平成 11年12月20日	307,900,000	14,242,879
旧公営企業金融公庫	平成 11年12月20日	12,500,000	642,892
旧公営企業金融公庫	平成 11年12月20日	38,700,000	1,990,393
旧公営企業金融公庫	平成 12年05月30日	2,200,000	111,189
旧公営企業金融公庫	平成 12年05月30日	1,300,000	65,701

明 細 書

(単位 円)

高	未償還残高	年利率	償還終期	備考
償還高累計				
458,200,000	0	4.650%	令和 07年03月01日	
11,000,000	0	4.650%	令和 07年03月01日	
152,320,000	0	4.650%	令和 07年03月01日	
4,300,000	0	3.850%	令和 07年03月25日	
34,145,634	2,054,366	3.150%	令和 08年03月01日	
9,809,796	590,204	3.150%	令和 08年03月01日	
307,518,214	18,501,786	3.150%	令和 08年03月01日	
374,573,564	11,326,436	3.400%	令和 07年09月30日	
9,076,257	823,743	3.000%	令和 08年09月25日	
66,760,905	6,059,095	3.000%	令和 08年09月25日	
582,989,008	52,910,992	3.000%	令和 08年09月30日	
19,400,000	0	3.100%	令和 06年09月20日	
11,600,000	0	3.050%	令和 06年09月20日	
31,262,660	2,837,340	3.000%	令和 08年09月25日	
6,600,000	0	3.100%	令和 06年09月20日	
173,288,935	20,511,065	2.600%	令和 09年03月31日	
303,836,845	35,963,155	2.600%	令和 09年03月31日	
11,445,296	1,354,704	2.600%	令和 09年03月25日	
19,278,171	2,281,829	2.600%	令和 09年03月25日	
56,511,150	6,688,850	2.600%	令和 09年03月25日	
96,600,000	0	2.650%	令和 07年03月20日	
600,000	0	2.650%	令和 07年03月20日	
159,900,000	0	2.650%	令和 07年03月20日	
27,200,000	0	2.650%	令和 07年03月20日	
2,500,000	0	2.650%	令和 07年03月20日	
101,830,919	17,669,081	2.000%	令和 10年03月25日	
30,336,239	5,263,761	2.000%	令和 10年03月31日	
44,822,648	7,777,352	2.000%	令和 10年03月31日	
255,898,113	44,401,887	2.000%	令和 10年03月31日	
17,497,507	1,002,493	2.100%	令和 08年03月20日	
5,674,869	325,131	2.100%	令和 08年03月20日	
32,535,905	1,864,095	2.100%	令和 08年03月20日	
20,246,138	1,153,862	2.050%	令和 08年03月20日	
115,421,912	6,578,088	2.050%	令和 08年03月20日	
58,829,457	3,370,543	2.100%	令和 08年03月20日	
179,975,556	50,924,444	2.100%	令和 11年09月25日	
806,649	93,351	1.750%	令和 09年03月20日	
28,770,482	3,329,518	1.750%	令和 09年03月20日	
88,821,020	10,278,980	1.750%	令和 09年03月20日	
13,884,517	1,615,483	1.800%	令和 09年03月20日	
6,897,470	802,530	1.800%	令和 09年03月20日	
55,717,228	6,482,772	1.800%	令和 09年03月20日	
9,142,023	1,057,977	1.750%	令和 09年03月20日	
64,316,670	7,483,330	1.800%	令和 09年03月20日	
43,259,607	12,240,393	2.100%	令和 11年09月30日	
59,394,271	16,805,729	2.100%	令和 11年09月30日	
239,993,391	67,906,609	2.100%	令和 11年09月30日	
10,832,766	1,667,234	2.100%	令和 09年09月20日	
33,538,245	5,161,755	2.100%	令和 09年09月20日	
1,852,845	347,155	2.000%	令和 10年03月20日	
1,094,863	205,137	2.000%	令和 10年03月20日	

種 類	発行年月日	発行総額	償 還
			当年度償還高
旧公営企業金融公庫	平成 12年05月30日	14,200,000	717,671
旧公営企業金融公庫	平成 12年05月30日	25,700,000	1,298,883
旧公営企業金融公庫	平成 12年05月30日	128,000,000	6,469,143
旧公営企業金融公庫	平成 12年05月30日	80,300,000	4,058,377
旧公営企業金融公庫	平成 12年05月30日	45,600,000	2,304,632
旧公営企業金融公庫	平成 12年05月30日	10,100,000	510,456
旧公営企業金融公庫	平成 12年12月20日	6,600,000	330,263
旧公営企業金融公庫	平成 12年12月20日	3,500,000	175,139
簡易生命保険資金	平成 12年12月25日	17,800,000	802,038
簡易生命保険資金	平成 12年12月25日	53,000,000	2,388,091
簡易生命保険資金	平成 12年12月25日	279,800,000	12,607,323
旧資金運用部	平成 12年12月25日	255,200,000	11,498,888
旧資金運用部	平成 12年12月25日	19,900,000	896,660
簡易生命保険資金	平成 13年05月25日	33,800,000	1,477,880
簡易生命保険資金	平成 13年05月25日	40,600,000	1,775,206
簡易生命保険資金	平成 13年05月25日	197,300,000	8,626,796
旧公営企業金融公庫	平成 13年05月30日	16,100,000	783,116
旧公営企業金融公庫	平成 13年05月30日	19,400,000	940,702
旧公営企業金融公庫	平成 13年05月30日	94,200,000	4,567,741
旧公営企業金融公庫	平成 13年05月30日	60,300,000	2,933,037
旧公営企業金融公庫	平成 13年05月30日	53,600,000	2,599,054
旧公営企業金融公庫	平成 13年05月30日	12,800,000	622,602
旧公営企業金融公庫	平成 13年05月30日	4,100,000	198,808
財政融資資金	平成 13年11月28日	245,200,000	10,878,357
財政融資資金	平成 13年11月28日	36,900,000	1,637,077
旧公営企業金融公庫	平成 13年11月30日	3,700,000	181,499
財政融資資金	平成 14年05月27日	89,200,000	3,916,259
財政融資資金	平成 14年05月27日	40,300,000	1,769,340
財政融資資金	平成 14年05月27日	208,700,000	9,162,816
財政融資資金	平成 14年05月27日	118,700,000	5,211,433
財政融資資金	平成 14年05月27日	59,500,000	2,612,303
旧公営企業金融公庫	平成 14年05月30日	43,600,000	2,117,570
旧公営企業金融公庫	平成 14年05月30日	19,700,000	956,792
旧公営企業金融公庫	平成 14年05月30日	101,800,000	4,944,235
旧公営企業金融公庫	平成 14年05月30日	29,900,000	1,452,187
旧公営企業金融公庫	平成 14年05月30日	28,100,000	1,364,764
旧公営企業金融公庫	平成 14年05月30日	14,800,000	718,808
旧公営企業金融公庫	平成 14年05月30日	14,400,000	699,381
財政融資資金	平成 15年05月26日	90,000,000	3,723,848
財政融資資金	平成 15年05月26日	42,800,000	1,770,895
財政融資資金	平成 15年05月26日	99,800,000	4,129,334
財政融資資金	平成 15年05月26日	138,600,000	5,734,725
財政融資資金	平成 15年05月26日	39,100,000	1,617,805
旧公営企業金融公庫	平成 15年05月29日	61,200,000	2,778,131
旧公営企業金融公庫	平成 15年05月29日	29,200,000	1,325,514
旧公営企業金融公庫	平成 15年05月29日	68,000,000	3,086,813
旧公営企業金融公庫	平成 15年05月29日	114,900,000	5,215,806
旧公営企業金融公庫	平成 15年05月29日	32,300,000	1,466,236
旧公営企業金融公庫	平成 15年05月29日	22,700,000	1,030,451
旧公営企業金融公庫	平成 15年05月29日	18,800,000	853,413
財政融資資金	平成 16年05月27日	252,000,000	10,611,133

明 細 書

(単位 円)

高	未償還残高	年利率	償還終期	備考
償還高累計				
11,959,271	2,240,729	2.000%	令和 10年03月 20日	
21,644,598	4,055,402	2.000%	令和 10年03月 20日	
107,801,882	20,198,118	2.000%	令和 10年03月 20日	
67,628,839	12,671,161	2.000%	令和 10年03月 20日	
38,404,420	7,195,580	2.000%	令和 10年03月 20日	
8,506,241	1,593,759	2.000%	令和 10年03月 20日	
5,390,923	1,209,077	2.000%	令和 10年09月 20日	
2,858,822	641,178	2.000%	令和 10年09月 20日	
13,091,785	4,708,215	2.000%	令和 12年09月 30日	
38,981,155	14,018,845	2.000%	令和 12年09月 30日	
205,791,078	74,008,922	2.000%	令和 12年09月 30日	
187,697,938	67,502,062	2.000%	令和 12年09月 25日	
14,636,320	5,263,680	2.000%	令和 12年09月 25日	
24,420,601	9,379,399	1.600%	令和 13年03月 31日	
29,333,624	11,266,376	1.600%	令和 13年03月 31日	
142,549,845	54,750,155	1.600%	令和 13年03月 31日	
12,831,538	3,268,462	1.700%	令和 11年03月 20日	
15,478,731	3,921,269	1.650%	令和 11年03月 20日	
75,159,608	19,040,392	1.650%	令和 11年03月 20日	
48,058,493	12,241,507	1.700%	令和 11年03月 20日	
42,765,978	10,834,022	1.650%	令和 11年03月 20日	
10,201,471	2,598,529	1.700%	令和 11年03月 20日	
3,271,277	828,723	1.650%	令和 11年03月 20日	
168,671,230	76,528,770	2.100%	令和 13年09月 25日	
25,383,231	11,516,769	2.100%	令和 13年09月 25日	
2,837,037	862,963	2.000%	令和 11年09月 20日	
59,370,983	29,829,017	2.100%	令和 14年03月 25日	
26,823,437	13,476,563	2.100%	令和 14年03月 25日	
138,909,463	69,790,537	2.100%	令和 14年03月 25日	
79,006,005	39,693,995	2.100%	令和 14年03月 25日	
39,602,843	19,897,157	2.100%	令和 14年03月 25日	
32,356,332	11,243,668	2.000%	令和 12年03月 20日	
14,619,718	5,080,282	2.000%	令和 12年03月 20日	
75,547,581	26,252,419	2.000%	令和 12年03月 20日	
22,189,320	7,710,680	2.000%	令和 12年03月 20日	
20,853,507	7,246,493	2.000%	令和 12年03月 20日	
10,983,342	3,816,658	2.000%	令和 12年03月 20日	
10,686,495	3,713,505	2.000%	令和 12年03月 20日	
58,974,180	31,025,820	0.900%	令和 15年03月 25日	
28,045,498	14,754,502	0.900%	令和 15年03月 25日	
65,395,814	34,404,186	0.900%	令和 15年03月 25日	
90,820,240	47,779,760	0.900%	令和 15年03月 25日	
25,621,004	13,478,996	0.900%	令和 15年03月 25日	
43,996,979	17,203,021	0.900%	令和 13年03月 20日	
20,992,023	8,207,977	0.900%	令和 13年03月 20日	
48,885,530	19,114,470	0.900%	令和 13年03月 20日	
82,602,171	32,297,829	0.900%	令和 13年03月 20日	
23,220,628	9,079,372	0.900%	令和 13年03月 20日	
16,319,140	6,380,860	0.900%	令和 13年03月 20日	
13,515,411	5,284,589	0.900%	令和 13年03月 20日	
145,830,677	106,169,323	2.100%	令和 16年03月 25日	

種 類	発行年月日	発行総額	償 還
			当年度償還高
旧公営企業金融公庫	平成 16年05月28日	110,300,000	5,163,885
旧公営企業金融公庫	平成 16年05月28日	38,400,000	1,797,763
旧公営企業金融公庫	平成 16年05月28日	38,900,000	1,821,171
旧公営企業金融公庫	平成 16年05月28日	82,800,000	3,876,425
旧公営企業金融公庫	平成 16年05月28日	17,700,000	828,656
旧公営企業金融公庫	平成 16年05月28日	25,000,000	1,170,418
旧公営企業金融公庫	平成 17年01月28日	6,900,000	318,856
財政融資資金	平成 17年01月31日	108,700,000	4,529,544
財政融資資金	平成 17年01月31日	36,200,000	1,508,458
財政融資資金	平成 17年05月27日	268,600,000	11,065,952
旧公営企業金融公庫	平成 17年05月27日	53,300,000	2,433,470
旧公営企業金融公庫	平成 17年05月27日	216,800,000	9,898,242
財政融資資金	平成 17年05月27日	177,350,000	7,306,577
旧公営企業金融公庫	平成 17年05月27日	70,600,000	3,223,321
旧公営企業金融公庫	平成 17年05月27日	213,500,000	9,747,578
財政融資資金	平成 17年05月27日	2,750,000	113,296
旧公営企業金融公庫	平成 17年05月27日	1,400,000	63,918
旧公営企業金融公庫	平成 17年05月27日	900,000	41,090
財政融資資金	平成 18年05月26日	35,400,000	1,429,242
財政融資資金	平成 18年05月26日	39,550,000	1,596,795
財政融資資金	平成 18年05月26日	13,250,000	534,956
旧公営企業金融公庫	平成 18年05月30日	21,600,000	971,861
旧公営企業金融公庫	平成 18年05月30日	316,100,000	14,222,466
旧公営企業金融公庫	平成 18年05月30日	41,050,000	1,846,986
旧公営企業金融公庫	平成 18年05月30日	130,000,000	5,849,163
旧公営企業金融公庫	平成 18年05月30日	13,750,000	618,661
旧公営企業金融公庫	平成 18年05月30日	13,000,000	584,917
財政融資資金	平成 19年05月24日	193,600,000	7,656,824
旧公営企業金融公庫	平成 19年05月30日	12,900,000	567,248
旧公営企業金融公庫	平成 19年05月30日	165,900,000	7,295,071
旧公営企業金融公庫	平成 19年05月30日	81,300,000	3,574,980
旧公営企業金融公庫	平成 19年05月30日	59,100,000	2,598,786
旧公営企業金融公庫	平成 19年05月30日	23,800,000	1,046,550
旧公営企業金融公庫	平成 19年05月30日	7,900,000	347,385
財政融資資金	平成 20年03月25日	91,800,000	3,555,604
財政融資資金	平成 20年03月25日	23,200,000	898,584
財政融資資金	平成 20年05月27日	59,800,000	2,311,355
財政融資資金	平成 20年05月27日	16,700,000	645,479
旧公営企業金融公庫	平成 20年05月29日	81,100,000	3,489,222
旧公営企業金融公庫	平成 20年05月29日	200,400,000	8,621,950
旧公営企業金融公庫	平成 20年05月29日	37,300,000	1,604,784
旧公営企業金融公庫	平成 20年05月29日	147,200,000	6,333,089
旧公営企業金融公庫	平成 20年05月29日	17,500,000	752,915
旧公営企業金融公庫	平成 20年05月29日	22,800,000	980,940
財政融資資金	平成 21年05月26日	173,400,000	6,577,292
地方公共団体金融機構	平成 21年05月28日	102,600,000	4,326,984
地方公共団体金融機構	平成 21年05月28日	103,400,000	4,360,722
地方公共団体金融機構	平成 21年05月28日	3,000,000	126,519
財政融資資金	平成 22年02月23日	270,300,000	10,146,302
財政融資資金	平成 22年02月23日	3,300,000	123,873
地方公共団体金融機構	平成 22年02月25日	20,900,000	872,264

明 細 書

(単位 円)

高	未償還残高	年利率	償還終期	備考
償還高累計				
70,968,176	39,331,824	2.100%	令和 14年03月 20日	
24,706,962	13,693,038	2.100%	令和 14年03月 20日	
25,028,670	13,871,330	2.100%	令和 14年03月 20日	
53,274,388	29,525,612	2.100%	令和 14年03月 20日	
11,388,361	6,311,639	2.100%	令和 14年03月 20日	
16,085,260	8,914,740	2.100%	令和 14年03月 20日	
4,295,153	2,604,847	2.000%	令和 14年09月 20日	
60,603,443	48,096,557	2.100%	令和 16年09月 25日	
20,182,562	16,017,438	2.100%	令和 16年09月 25日	
144,938,888	123,661,112	2.000%	令和 17年03月 25日	
32,083,170	21,216,830	1.900%	令和 15年03月 20日	
130,499,649	86,300,351	1.900%	令和 15年03月 20日	
95,699,598	81,650,402	2.000%	令和 17年03月 25日	
42,496,655	28,103,345	1.900%	令和 15年03月 20日	
128,513,261	84,986,739	1.900%	令和 15年03月 20日	
1,483,922	1,266,078	2.000%	令和 17年03月 25日	
842,712	557,288	1.900%	令和 15年03月 20日	
541,741	358,259	1.900%	令和 15年03月 20日	
17,318,931	18,081,069	2.300%	令和 18年03月 25日	
19,349,258	20,200,742	2.300%	令和 18年03月 25日	
6,482,367	6,767,633	2.300%	令和 18年03月 25日	
11,776,587	9,823,413	2.300%	令和 16年03月 20日	
172,341,645	143,758,355	2.300%	令和 16年03月 20日	
22,380,969	18,669,031	2.300%	令和 16年03月 20日	
70,877,614	59,122,386	2.300%	令和 16年03月 20日	
7,496,671	6,253,329	2.300%	令和 16年03月 20日	
7,087,762	5,912,238	2.300%	令和 16年03月 20日	
88,080,977	105,519,023	2.100%	令和 19年03月 25日	
6,525,387	6,374,613	2.100%	令和 17年03月 20日	
83,919,508	81,980,492	2.100%	令和 17年03月 20日	
41,125,110	40,174,890	2.100%	令和 17年03月 20日	
29,895,376	29,204,624	2.100%	令和 17年03月 20日	
12,039,087	11,760,913	2.100%	令和 17年03月 20日	
3,996,168	3,903,832	2.100%	令和 17年03月 20日	
38,135,008	53,664,992	2.100%	令和 20年03月 01日	
9,637,605	13,562,395	2.100%	令和 20年03月 01日	
24,661,715	35,138,285	2.200%	令和 20年03月 25日	
6,887,134	9,812,866	2.200%	令和 20年03月 25日	
37,229,332	43,870,668	2.200%	令和 18年03月 20日	
91,994,554	108,405,446	2.200%	令和 18年03月 20日	
17,122,739	20,177,261	2.200%	令和 18年03月 20日	
67,572,847	79,627,153	2.200%	令和 18年03月 20日	
8,033,458	9,466,542	2.200%	令和 18年03月 20日	
10,466,445	12,333,555	2.200%	令和 18年03月 20日	
65,316,649	108,083,351	2.100%	令和 21年03月 25日	
42,969,662	59,630,338	2.100%	令和 19年03月 20日	
43,304,709	60,095,291	2.100%	令和 19年03月 20日	
1,256,421	1,743,579	2.100%	令和 19年03月 20日	
96,663,937	173,636,063	2.100%	令和 21年09月 25日	
1,180,138	2,119,862	2.100%	令和 21年09月 25日	
8,310,067	12,589,933	2.100%	令和 19年09月 20日	

種 類	発行年月日	発行総額	償 還
			当年度償還高
財政融資資金	平成 22年05月26日	144,000,000	5,370,708
財政融資資金	平成 22年05月26日	173,400,000	6,467,227
地方公共団体金融機構	平成 22年05月28日	64,800,000	2,416,818
地方公共団体金融機構	平成 22年05月28日	71,800,000	2,677,895
財政融資資金	平成 23年05月26日	17,000,000	627,712
財政融資資金	平成 23年05月26日	279,400,000	10,316,617
財政融資資金	平成 23年05月26日	5,700,000	210,467
財政融資資金	平成 24年05月28日	9,500,000	819,308
財政融資資金	平成 24年05月28日	13,400,000	491,695
地方公共団体金融機構	平成 25年05月23日	33,500,000	1,226,184
旧公営企業金融公庫	平成 25年05月23日	11,000,000	932,549
地方公共団体金融機構	平成 25年05月23日	2,600,000	95,166
地方公共団体金融機構	平成 25年05月23日	1,000,000	36,603
財政融資資金	平成 25年05月28日	50,000,000	2,937,668
地方公共団体金融機構	平成 26年01月30日	11,300,000	956,461
地方公共団体金融機構	平成 26年03月25日	74,800,000	6,297,181
地方公共団体金融機構	平成 26年03月25日	8,500,000	715,588
地方公共団体金融機構	平成 26年03月25日	12,800,000	462,021
地方公共団体金融機構	平成 26年03月25日	1,300,000	109,443
大北農協	平成 26年03月26日	50,000,000	2,926,303
地方公共団体金融機構	平成 27年03月26日	14,600,000	1,219,527
地方公共団体金融機構	平成 27年03月26日	4,600,000	384,235
地方公共団体金融機構	平成 27年03月26日	21,700,000	785,845
大北農協	平成 27年03月26日	50,000,000	2,911,076
地方公共団体金融機構	平成 27年04月23日	4,600,000	384,234
地方公共団体金融機構	平成 27年04月23日	2,200,000	80,355
大北農協	平成 28年03月28日	50,000,000	2,905,571
地方公共団体金融機構	平成 28年03月30日	18,500,000	707,019
地方公共団体金融機構	平成 28年03月30日	24,700,000	943,966
地方公共団体金融機構	平成 28年03月30日	35,200,000	1,345,248
地方公共団体金融機構	平成 28年03月30日	10,200,000	389,816
地方公共団体金融機構	平成 28年12月06日	19,300,000	750,150
大北農協	平成 29年03月27日	81,400,000	3,073,257
大北農協	平成 29年03月27日	4,500,000	169,897
大北農協	平成 29年03月27日	36,100,000	1,362,956
大北農協	平成 29年03月27日	1,700,000	64,184
大北農協	平成 29年03月27日	2,100,000	79,286
大北農協	平成 29年03月27日	80,000,000	4,598,163
長野銀行	平成 29年12月25日	9,000,000	360,000
長野銀行	平成 29年12月25日	42,500,000	1,700,000
地方公共団体金融機構	平成 30年03月29日	20,000,000	748,280
地方公共団体金融機構	平成 30年03月29日	30,300,000	1,133,644
地方公共団体金融機構	平成 30年03月29日	3,800,000	142,173
地方公共団体金融機構	平成 30年03月29日	19,000,000	710,866
地方公共団体金融機構	平成 30年03月29日	11,600,000	434,002
地方公共団体金融機構	平成 30年03月29日	80,000,000	4,635,373
地方公共団体金融機構	平成 30年04月05日	12,600,000	471,416
地方公共団体金融機構	平成 30年04月05日	6,400,000	239,450
地方公共団体金融機構	平成 30年09月27日	56,500,000	2,107,569
地方公共団体金融機構	平成 30年09月27日	5,300,000	197,702
地方公共団体金融機構	平成 31年03月25日	9,000,000	338,841

明 細 書

(単位 円)

高				
償還高累計	未償還残高	年利率	償還終期	備考
49,186,785	94,813,215	2.000%	令和 22年03月 25日	
59,229,085	114,170,915	2.000%	令和 22年03月 25日	
22,134,053	42,665,947	2.000%	令和 22年03月 20日	
24,525,078	47,274,922	2.000%	令和 22年03月 20日	
5,264,265	11,735,735	1.800%	令和 23年03月 25日	
86,519,739	192,880,261	1.800%	令和 23年03月 25日	
1,765,078	3,934,922	1.800%	令和 23年03月 25日	
7,836,660	1,663,340	1.000%	令和 09年03月 25日	
3,722,642	9,677,358	1.600%	令和 24年03月 25日	
8,234,664	25,265,336	1.400%	令和 25年03月 20日	
8,162,931	2,837,069	0.700%	令和 10年03月 20日	
639,109	1,960,891	1.400%	令和 25年03月 20日	
245,810	754,190	1.400%	令和 25年03月 20日	
25,413,279	24,586,721	1.000%	令和 15年03月 25日	資本費平準化債
7,891,605	3,408,395	0.800%	令和 10年09月 20日	
49,166,596	25,633,404	0.700%	令和 11年03月 20日	
5,587,113	2,912,887	0.700%	令和 11年03月 20日	
2,677,867	10,122,133	1.400%	令和 26年03月 20日	
854,499	445,501	0.700%	令和 11年03月 20日	
23,022,266	26,977,734	0.480%	令和 16年03月 25日	資本費平準化債
8,410,173	6,189,827	0.500%	令和 12年03月 20日	
2,649,779	1,950,221	0.500%	令和 12年03月 20日	
3,836,872	17,863,128	1.200%	令和 27年03月 20日	
20,075,524	29,924,476	0.500%	令和 17年03月 25日	資本費平準化債
2,649,781	1,950,219	0.500%	令和 12年03月 20日	
393,102	1,806,898	1.100%	令和 27年03月 20日	
17,260,538	32,739,462	0.400%	令和 18年03月 25日	資本費平準化債
2,807,017	15,692,983	0.500%	令和 28年03月 20日	
3,747,744	20,952,256	0.500%	令和 28年03月 20日	
5,340,918	29,859,082	0.500%	令和 28年03月 20日	
1,547,652	8,652,348	0.500%	令和 28年03月 20日	
2,615,714	16,684,286	0.300%	令和 28年09月 20日	
9,167,541	72,232,459	0.570%	令和 29年03月 25日	
506,804	3,993,196	0.570%	令和 29年03月 25日	
4,065,704	32,034,296	0.570%	令和 29年03月 25日	
191,460	1,508,540	0.570%	令和 29年03月 25日	
236,510	1,863,490	0.570%	令和 29年03月 25日	
22,731,313	57,268,687	0.570%	令和 19年03月 25日	資本費平準化債
900,000	8,100,000	0.604%	令和 29年09月 25日	
4,250,000	38,250,000	0.604%	令和 29年09月 25日	
1,492,090	18,507,910	0.600%	令和 30年03月 20日	
2,260,517	28,039,483	0.600%	令和 30年03月 20日	
283,497	3,516,503	0.600%	令和 30年03月 20日	
1,417,486	17,582,514	0.600%	令和 30年03月 20日	
865,412	10,734,588	0.600%	令和 30年03月 20日	
18,458,409	61,541,591	0.300%	令和 20年03月 20日	資本費平準化債
940,016	11,659,984	0.600%	令和 30年03月 20日	
477,470	5,922,530	0.600%	令和 30年03月 20日	
3,156,628	53,343,372	0.600%	令和 30年09月 20日	
296,109	5,003,891	0.600%	令和 30年09月 20日	
338,841	8,661,159	0.500%	令和 31年03月 20日	

注記

I. 重要な会計方針

1 固定資産の減価償却の方法

(1) 固定資産の減価償却の方法

- ・減価償却の方法 定額法

- ・主な耐用年数

- 建物 15年～50年

- 構築物 10年～50年

- 機械及び装置 10年～20年

- 車両運搬具 4年～6年

- 工具、器具及び備品 5年～20年

(2) 無形固定資産

- ・減価償却の方法 定額法

2 引当金の計上方法

(1) 退職給付引当金

職員の退職手当の支給に備えるため、当年度末退職手当要支給額における、公共下水道事業会計が負担すべき金額を計上している。

計上額の算定に当たっては、過去に在籍した職員及び現在在籍している職員が自己の都合により退職するものと仮定した場合における、公共下水道事業の在籍年数による按分により行っている。

(2) 賞与引当金及び法定福利費引当金

職員の期末・勤勉手当及び当該手当に係る法定福利費の支払いに備えるため、次年度の支払見込み額に基づき、当年度の負担に属する額（12月から3月までの4か月分）を計上している。

(3) 貸倒引当金

債権の不納欠損による損失に備えるため、直近3年の平均貸倒実績率により、回収不能見込額を計上している。

なお、貸倒実績率については、過去の実績をもとに貸倒率（不納欠損額/未収金）を算定し、年度末未収金に貸倒率を乗じて算出している。

3 消費税等の会計処理

消費税及び地方消費税の会計処理は、税抜き方式による。

II. 貸借対照表関連

1 企業債の償還に係る他会計の負担

貸借対照表に計上されている企業債（当該事業年度の末日の翌日から起算して1年以内に償還予定のものも含む）のうち、一般会計が負担すると見込まれる額は559,853千円である。

III. セグメント情報の開示

1 報告セグメントの概要

公共下水道事業会計は、大町市公共下水道事業及び大町市特定環境保全公共下水道事業を運営していることから、公共下水道事業及び特定環境保全公共下水道事業の2つを報告セグメントとしている。

なお、各報告セグメントに属する事業の内容は以下のとおりである。

事業区分	事業の内容	
公共下水道事業	計画処理区域	大町、平及び社の一部
	計画処理面積	821ヘクタール
	計画処理人口	12,160人
特定環境保全公共下水道事業	計画処理区域	平及び常盤の一部
	計画処理面積	462ヘクタール
	計画処理人口	5,435人

2 報告セグメントごとの営業収益等

(単位 円)

項 目	公共下水道事業	特定環境保全 公共下水道事業	合 計
営業収益	259,272,137	99,262,582	358,534,719
営業費用	568,474,421	243,019,012	811,493,433
営業利益	△ 309,202,284	△ 143,756,430	△ 452,958,714
経常利益	42,195,692	91,590,738	133,786,430
セグメント資産	9,951,350,452	5,989,221,397	15,940,571,849
セグメント負債	8,238,759,296	4,517,648,904	12,756,408,200
その他			
他会計繰入金	236,343,000	191,882,000	428,225,000
減価償却費	357,260,553	187,477,630	544,738,183
特別利益	1,568,800	4,228	1,573,028
特別損失	1,344,920	458,500	1,803,420
固定資産増加額	59,015,614	25,386,085	84,401,699

IV. その他

1 退職給付引当金の取崩し

令和6年度において、退職手当として5,529,769円を支給することとなったため、退職給付引当金5,529,769円を取り崩した。

2 受益者負担金

受益者負担金は、資本的収入に計上されるため、平成26年度より現金主義により経理を行っている。令和6年度は12,708,600円の収入があり、年度末未収金は8,493,540円となっている。

受益者負担金の賦課、収納状況は以下のとおりである。

(単位 円)

科 目	区分	賦課額	収入額	不納欠損処分額	未収額
大町下水道 受益者負担金	現年度	7,742,840	67,900	0	7,674,940
	過年度	10,254,200	9,848,500	0	405,700
	計	17,997,040	9,916,400	0	8,080,640
常盤下水道 受益者負担金	現年度	435,600	32,700	0	402,900
	過年度	229,200	229,200	0	0
	計	664,800	261,900	0	402,900
仁科三湖下水道 受益者負担金	現年度	0	0	0	0
	過年度	129,300	129,300	0	0
	計	129,300	129,300	0	0
区域外流入 分 担 金	現年度	0	0	0	0
	過年度	2,411,000	2,401,000	0	10,000
	計	2,411,000	2,401,000	0	10,000
合 計	現年度	8,178,440	100,600	0	8,077,840
	過年度	13,023,700	12,608,000	0	415,700
	計	21,202,140	12,708,600	0	8,493,540

区分	内訳/月別	4月	5月	6月	7月	8月	9月
下水道 使用料	件数(件)	3,106	4,073	3,065	4,107	3,071	4,124
	有収水量 (m ³)	121,070	158,373	125,201	163,986	122,934	171,872
	金額 (円)	(27,440,386) 24,945,805	(36,918,354) 33,562,140	(27,849,784) 25,317,985	(37,111,877) 33,738,070	(27,180,324) 24,709,385	(38,992,888) 35,448,080
受託工事 収益	件数(件)						
	金額 (円)						
手数料	件数(件)	112	159	139	200	135	167
	金額 (円)	34,400	47,800	45,800	46,300	30,900	31,260
他会計 負担金	件数(件)						
	金額 (円)						
雑収益	件数(件)		1				
	金額 (円)		(42,770) 38,882				
計		(27,474,786) 24,980,205	(37,008,924) 33,648,822	(27,895,584) 25,363,785	(37,158,177) 33,784,370	(27,211,224) 24,740,285	(39,024,148) 35,479,340

収 益 (調 定 額) 一 覧 表

10月	11月	12月	1月	2月	3月	合計
3,078	4,146	3,116	4,119	3,083	4,103	43,191
127,512	165,087	123,359	165,174	122,111	169,557	1,736,236
(27,629,168)	(38,522,957)	(28,006,165)	(37,477,645)	(27,729,314)	(37,959,310)	(392,818,170)
25,117,425	35,020,870	25,460,150	34,070,600	25,208,485	34,508,482	357,107,477
						0
						(0)
						0
129	162	152	165	116	134	1,770
						(0)
43,140	27,860	36,100	87,100	12,570	34,130	477,360
					1	1
						(0)
					911,000	911,000
					0	1
						(42,770)
					0	38,882
(27,672,308)	(38,550,817)	(28,042,265)	(37,564,745)	(27,741,884)	(38,904,440)	(394,249,300)
25,160,565	35,048,730	25,496,250	34,157,700	25,221,055	35,453,612	358,534,719

* ()内は消費税込みの数値です。

令和6年度大町市農業集落排水事業会計剰余金の処分及び決算の認定について

地方公営企業法（昭和27年法律第292号）第32条第2項の規定により、令和6年度大町市農業集落排水事業会計決算に伴う剰余金を剰余金処分計算書（案）のとおり処分し、併せて同法第30条第4項の規定により令和6年度大町市農業集落排水事業会計決算を、別紙監査委員の意見を付けて議会の認定に付する。

令和6年度大町市農業

1 収益的収入及び支出

収 入

区 分	予 算 額		
	当 初 予 算 額	補 正 予 算 額	地方公営企業法第24条 第3項の規定による支出 額に係る財源充当額
第1款 下水道事業収益	117,411,000	△ 4,775,000	0
第1項 営 業 収 益	13,484,000	0	0
第2項 営 業 外 収 益	103,927,000	△ 4,775,000	0
第3項 特 別 利 益	0	0	0

支 出

区 分	予 算 額					
	当初予算額	補正予算額	予 備 費 額 支 出 額	流 用 額 増 減 額	地方公営企 業法第24 条第3項の 規 定 に よ る 支 出 額	小 計
第1款 下水道事業費用	91,575,000	225,000	0	0	0	91,800,000
第1項 営 業 費 用	86,152,000	225,000	0	0	0	86,377,000
第2項 営 業 外 費 用	4,323,000	0	0	0	0	4,323,000
第3項 特 別 損 失	100,000	0	0	0	0	100,000
第4項 予 備 費	1,000,000	0	0	0	0	1,000,000

集 落 排 水 事 業 決 算 報 告 書

(単位 円)

合 計	決 算 額	予 算 額 に 比 べ 決 算 額 の 増 減	備 考
112,636,000	113,218,905	582,905	
13,484,000	14,009,810	525,810	(うち仮受消費税 1,272,899)
99,152,000	99,209,095	57,095	
0	0	0	

(単位 円)

地方公営企業法第26条第2項の規定による繰越額	合 計	決 算 額	地方公営企業法第26条第2項の規定による繰越額	不 用 額	備 考
0	91,800,000	81,507,319	0	10,292,681	
0	86,377,000	77,367,584	0	9,009,416	(うち仮払消費税 1,573,456)
0	4,323,000	4,139,735	0	183,265	
0	100,000	0	0	100,000	
0	1,000,000	0	0	1,000,000	

2 資本的収入及び支出

収 入

区 分	予 算 額			
	当 初 予 算 額	補 正 予 算 額	小 計	地方公営 企業法第 26条の 規定によ る繰越額 に係る財 源充当額
第1款 資 本 的 収 入	42,584,000	0	42,584,000	0
第1項 企 業 債	30,500,000	0	30,500,000	0
第4項 負担金及び分担金	1,000	0	1,000	0
第8項 他 会 計 補 助 金	12,083,000	0	12,083,000	0

支 出

区 分	予 算 額					
	当 初 予 算 額	補 正 予 算 額	流 用 増減額	小 計	地方公営 企業法第 26条の規 定による 繰越額	継 続 費 遞 次 繰 越 額
第1款 資 本 的 支 出	93,297,000	0	0	93,297,000	0	0
第1項 建 設 改 良 費	36,375,000	0	0	36,375,000	0	0
第2項 企 業 債 償 還 金	56,922,000	0	0	56,922,000	0	0

資本的収入額が資本的支出額に対して不足する額46,995,125円は、当年度分消費税及び減債積立金19,993,683円で補填した。

(単位 円)

継続費 繰越額 に財充 当額	合 計	決 算 額	予 算 額 に 比 べ 決 算 額 の 増 減	備 考
0	42,584,000	26,683,000	△ 15,901,000	
0	30,500,000	14,600,000	△ 15,900,000	
0	1,000	0	△ 1,000	
0	12,083,000	12,083,000	0	

(単位 円)

合 計	決 算 額	翌 年 度 繰 越 額			不 用 額	備 考
		地 方 公 営 企 業 2 6 第 1 規 規 の 業 業 に 規 規 繰 越 越 額 額	繼 続 費 繰 越 次 額 額	合 計		
93,297,000	73,678,125	0	0	0	19,618,875	
36,375,000	16,756,850	0	0	0	19,618,150	
56,922,000	56,921,275	0	0	0	725	

地方消費税資本的収支調整額1,523,350円、当年度分損益勘定留保資金25,478,092円及び

令和6年度大町市農業集落排水事業損益計算書
(令和6年4月1日から令和7年3月31日まで)

(単位 円)

1 営業収益			
(1) 下水道使用料	12,729,611		
(2) その他営業収益	<u>7,300</u>	12,736,911	
2 営業費用			
(1) 管路施設管理費	281,000		
(2) 処理場施設管理費	14,130,609		
(3) 総係費	3,930,700		
(4) 減価償却費	56,947,696		
(5) 資産減耗費	<u>504,123</u>	<u>75,794,128</u>	
営業損失			63,057,217
3 営業外収益			
(1) 他会計補助金	73,694,000		
(2) 長期前受金戻入	25,491,095		
(3) 雑収益	<u>52,388</u>	99,237,483	
4 営業外費用			
(1) 支払利息及び企業債取扱諸費	3,758,035		
(2) 雑支出	<u>2,233,995</u>	<u>5,992,030</u>	<u>93,245,453</u>
経常利益			<u>30,188,236</u>
当年度純利益			30,188,236
前年度繰越利益剰余金			0
その他未処分利益剰余金変動額			<u>19,993,683</u>
当年度未処分利益剰余金			<u><u>50,181,919</u></u>

令和6年度大町市農業集落排水事業剰余金計算書
(令和6年4月1日から令和7年3月31日まで)

(単位 円)

	資本金	剰余金				資本合計
		利益剰余金				
		減債積立金	建設改良積立金	未処分利益剰余金	利益剰余金合計	
前年度末残高	771,436,392	35,067,956	306,600	48,582,923	83,957,479	855,393,871
前年度処分額	18,727,357	29,855,566	0	△ 48,582,923	△ 18,727,357	0
議会の議決による処分額	18,727,357	29,855,566	0	△ 48,582,923	△ 18,727,357	0
処分後残高	790,163,749	64,923,522	306,600	0	65,230,122	855,393,871
当年度変動額	0	△ 19,993,683	0	50,181,919	30,188,236	30,188,236
減債積立金取崩額	0	△ 19,993,683	0	19,993,683	0	0
当年度純利益	0	0	0	30,188,236	30,188,236	30,188,236
当年度末残高	790,163,749	44,929,839	306,600	(当年度未処分利益剰余金) 50,181,919	95,418,358	885,582,107

令和6年度大町市農業集落排水事業剰余金処分計算書(案)

(単位 円)

	資本金	利益剰余金			
		減債積立金	建設改良積立金	未処分利益剰余金	利益剰余金合計
当年度末残高	790,163,749	44,929,839	306,600	50,181,919	95,418,358
議会の議決による処分額	19,993,683	30,188,236	0	△ 50,181,919	△ 19,993,683
積立金の積立	0	30,188,236	0	△ 30,188,236	0
資本金に組入	19,993,683	0	0	△ 19,993,683	△ 19,993,683
処分後残高	810,157,432	75,118,075	306,600	(繰越利益剰余金) 0	75,424,675

令和6年度大町市農業集落排水事業貸借対照表
(令和7年3月31日)

(単位 円)

資 産 の 部		
1 固 定 資 産		
(1) 有形固定資産		
イ 土 地		19,822,650
ロ 建 物	203,904,073	
減価償却累計額	<u>△ 51,979,384</u>	151,924,689
ハ 構 築 物	1,914,014,536	
減価償却累計額	<u>△ 529,541,880</u>	1,384,472,656
ニ 機 械 及 び 装 置	81,327,684	
減価償却累計額	<u>△ 64,852,116</u>	16,475,568
ホ 工 具、器 具 及 び 備 品	179,000	
減価償却累計額	<u>△ 170,050</u>	8,950
ヘ 建 設 仮 勘 定		<u>14,538,916</u>
有形固定資産合計		1,587,243,429
(2) 無形固定資産		
イ 電 話 加 入 権		288,000
ロ その他無形固定資産		<u>426,545</u>
無形固定資産合計		<u>714,545</u>
固定資産合計		1,587,957,974
2 流 動 資 産		
(1) 現 金 預 金		
イ 現 金 預 金		73,407,247
(2) 未 収 金		
		<u>11,374,620</u>
流動資産合計		<u>84,781,867</u>
資産合計		<u>1,672,739,841</u>

負債の部

3 固定負債

(1) 企業債

イ 建設改良費等の財源に
充てるための企業債

113,198,137

企業債合計

113,198,137

固定負債合計

113,198,137

4 流動負債

(1) 企業債

イ 建設改良費等の財源に
充てるための企業債

43,974,913

企業債合計

43,974,913

(2) 未払金

2,873,100

(3) 預り金

1,460

流動負債合計

46,849,473

5 繰延収益

(1) 長期前受金

900,975,798

(2) 収益化累計額

△ 273,865,674

繰延収益合計

627,110,124

負債合計

787,157,734

資本の部

6 資本金

790,163,749

7 剰余金

(1) 利益剰余金

イ 減債積立金

44,929,839

ロ 建設改良積立金

306,600

ハ 当年度未処分利益剰余金

50,181,919

利益剰余金合計

95,418,358

剰余金合計

95,418,358

資本合計

885,582,107

負債資本合計

1,672,739,841

令和6年度大町市農業集落排水事業報告書

1 概況

(1) 総括事項

農業集落排水事業は、処理施設において平成9年から平成12年までの間に全て供用開始され、整備が完了しています。

令和6年度末では、供用面積59.8ha、水洗化率は90.2%となっています。

今後も事業環境を注視し長期的な投資・財政計画により、安定的なサービスの提供を目指します。

イ 改良事業の状況

本年度は、社南部処理区において下水道管渠更生工事を行いました。

ロ 処理状況

本年度の有収水量は64,768m³で、前年度比では0.9%減少しました。

今後也有収水量は大幅に増加することは見込めない状況ではありますが、引き続き水洗化促進施策に取り組めます。

ハ 財政状況(消費税及び地方消費税を除く)

本年度の収益的収支は、収入総額 111,974,394 円、支出総額 81,786,158 円となり、差し引きでは、30,188,236 円の純利益となりました。

収入の柱である使用料収入は 12,729,611 円で、前年度に比べ 112,567 円の減となりました。

営業活動費である営業費用は 75,794,128 円でした。

(2) 経営指標に関する事項

令和6年度決算における経営成績について、経営の健全性を示す経常収支比率は、処理場施設管理費等の営業費用減少により、前年度比1.53ポイント増の136.91%となり、健全経営の水準とされる100%を上回っています。経費回収率は、処理場施設管理費等の費用の減により、前年度比1.25ポイント増の60.25%となり、事業に必要な費用を下水道使用料収益で賄っている状況とされる100%を下回っています。償却対象資産の減価償却の状況を示す有形固定資産減価償却率は、前年度比2.37ポイント増の29.40%となりました。なお、本年度末時点で法定耐用年数を経過した管路はありません。

<経営指標の推移>

	R2	R3	R4	R5	R6
経常収支比率	127.31%	139.04%	141.20%	135.38%	136.91%
経費回収率	53.97%	84.08%	74.89%	59.00%	60.25%
有形固定資産減価償却率	19.18%	21.81%	24.42%	27.03%	29.40%

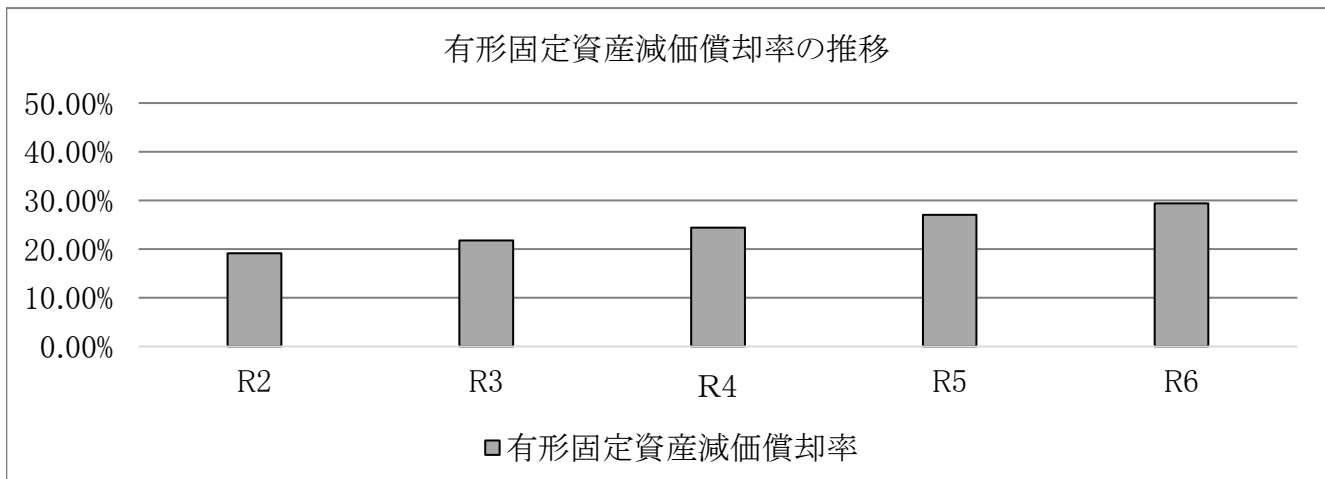
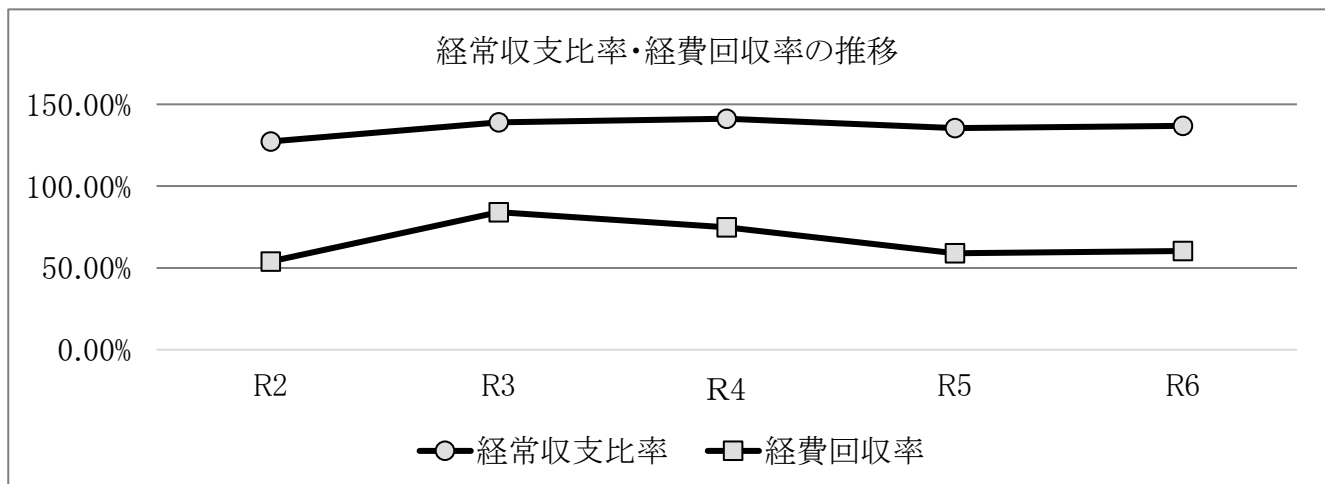

(農業集落排水事業会計)

(3) 議会議決事項

議案	案	議案内容	提出年月日	議決年月日
報	告	令和5年度大町市農業集落排水事業会計補正予算(第2号)	R6.6.4	—
議案第	52号	令和6年度大町市農業集落排水事業会計補正予算(第1号)	R6.8.27	R6.9.20
議案第	61号	令和5年度大町市農業集落排水事業会計剰余金の処分及び決算の認定	R6.8.27	R6.9.20
議案第	83号	令和6年度大町市農業集落排水事業会計補正予算(第2号)	R6.11.26	R6.12.17
議案第	97号	令和6年度大町市農業集落排水事業会計補正予算(第3号)	R6.12.17	R6.12.17
議案第	31号	令和7年度大町市農業集落排水事業会計予算	R7.2.25	R7.3.18

(4) 行政官庁認可事項

申請又は協議日	協議先	件名	議決年月日
R6.7.25	長野県知事	令和6年度大町市農業集落排水事業起債協議(第1次)	R6.9.30

2 工事

(1) 建設改良工事

工事名	工事費(税込)	請負年月日	竣工年月日	工事内容
下水道管渠更生工事	12,738,000	R6.11.14	R6.12.26	管渠更生工事 φ200 L=116m
合計	12,738,000			

(2) 保全工事

工事内容	件数	金額(税込)	備考
管路施設	1	309,100	
合計	1	309,100	

3 業 務

(1) 業務量

全体計画面積		59.8 ha
供画面積		59.8 ha
整備率		100 %
供用開始区域内人口		819 人
水洗化人口		739 人
水洗化率		90.2 %
施設戸数		431 戸
接続戸数		413 戸
接続率		95.8 %
有収水量		64,768 m ³
内 訳	社南部処理区	46,463 m ³
	切久保処理区	5,248 m ³
	野平処理区	6,754 m ³
	舟場処理区	3,080 m ³
	野平南処理区	1,237 m ³
	明野処理区	1,986 m ³

4 会 計

(1) 企業債の概況

(単位 円)

前年度末残高	本年度借入額	本年度償還額	本年度末残高
199,494,325	14,600,000	56,921,275	157,173,050

(2) 一時借入金

(単位 円)

前年度末残高	本年度借入額	本年度償還額	本年度末残高
0	0	0	0

令和6年度大町市農業集落排水事業キャッシュ・フロー計算書
(令和6年4月1日から令和7年3月31日まで)

1 業務活動によるキャッシュ・フロー	(単位 円)
当年度純利益	30,188,236
減価償却費	56,947,696
長期前受金戻入額	△ 25,491,095
支払利息	3,758,035
固定資産除却費	504,123
未収金の増減額	△ 861,490
未払金の増減額	△ 2,315,293
その他流動負債の増減額	△ 237,554
小計	62,492,658
利息の支払額	△ 3,758,035
業務活動によるキャッシュ・フロー	58,734,623
2 投資活動によるキャッシュ・フロー	
有形固定資産の取得による支出	△ 15,233,500
一般会計又は他の特別会計からの繰入金による収入	12,083,000
分担金及び負担金等による収入	239,014
投資活動によるキャッシュ・フロー	△ 2,911,486
3 財務活動によるキャッシュ・フロー	
建設改良費等の財源に充てるための 企業債による収入	14,600,000
建設改良費等の財源に充てるための 企業債の償還による支出	△ 56,921,275
財務活動によるキャッシュ・フロー	△ 42,321,275
資金増加額	13,501,862
資金期首残高	59,905,385
資金期末残高	73,407,247

令和6年度大町市農業集落排水事業収益費用明細書

収益の部

(単位 円)

款	項	目	節	金額	備考	
1 下水道事業収益	1 営業収益			111,974,394		
		1 下水道使用料			12,736,911	
			1 社南部農業集落排水施設使用料		8,975,549	
			2 八坂農業集落排水施設使用料		3,050,611	
			3 小規模集合排水処理施設使用料		703,451	
		2 その他営業収益			7,300	
			1 手数料		7,300	
	2 営業外収益			99,237,483		
		3 他会計補助金			73,694,000	
			1 他会計補助金		73,694,000	
		4 長期前受金戻入			25,491,095	
			1 長期前受金戻入		25,491,095	
		5 雑収益			52,388	
	3 その他雑収益			52,388		
	収益合計				111,974,394	

費用の部

(単位 円)

款	項	目	節	金額	備考		
1 下水道事業費用	1 営業費用			81,786,158			
				75,794,128			
		1 管路施設管理費		281,000			
			18 修繕費	281,000			
		2 処理場施設管理費		14,130,609			
			15 委託料	12,140,718			
			16 手数料	1,989,891			
		3 総係費		3,930,700			
			2 手当	525,736	予算額 529,000		
			4 報酬	1,664,560	予算額 1,700,000		
			5 法定福利費	311,849	予算額 325,000		
			27 負担金	1,411,351			
			32 厚生費	12,546			
			33 保険料	4,658			
		4 減価償却費		56,947,696			
			1 有形固定資産減価償却費	56,734,423			
			2 無形固定資産減価償却費	213,273			
		5 資産減耗費		504,123			
			1 固定資産除却費	504,123			
		2 営業外費用		5,992,030			
			1 支払利息及び企業債取扱諸費	3,758,035			
				1 企業債利息	3,758,035		
			2 雑支出	2,233,995			
				1 その他雑支出	2,233,995		
		費用合計				81,786,158	

固 定 資 産

1 有形固定資産

資 産 の 種 類	年度当初現在高	当 年 度 増 加 額	当 年 度 減 少 額
土 地	19,822,650	0	0
建 物	203,904,073	0	0
構 築 物	1,901,374,536	12,640,000	0
機 械 及 装 置	81,760,257	1,560,000	1,992,573
車 両 運 搬 具	0	0	0
工 具 、 器 具 及 備 品	179,000	0	0
建 設 仮 勘 定	13,505,416	1,033,500	0
計	2,220,545,932	15,233,500	1,992,573

2 無形固定資産

資 産 の 種 類	年 度 当 初 現 在 高	当 年 度 増 加 額
電 話 加 入 権	288,000	0
そ の 他 無 形 固 定 資 産	639,818	0
計	927,818	0

明 細 書

(単位 円)

年 度 末 現 在 高	減 価 償 却 累 計 額			年 度 末 償 却 未 済 高
	当 年 度 償 却 額	当 年 度 減 少 額	累 計	
19,822,650	0	0	0	19,822,650
203,904,073	4,770,124	0	51,979,384	151,924,689
1,914,014,536	48,337,413	0	529,541,880	1,384,472,656
81,327,684	3,626,886	1,488,450	64,852,116	16,475,568
0	0	0	0	0
179,000	0	0	170,050	8,950
14,538,916	0	0	0	14,538,916
2,233,786,859	56,734,423	1,488,450	646,543,430	1,587,243,429

(単位 円)

当 年 度 減 少 額	年 度 末 現 在 高	備 考
0	288,000	
213,273	426,545	公営企業会計システム
213,273	714,545	

明 細 書

(単位 円)

高	未償還残高	年利率	償還終期	備考
償還高累計				
152,200,000	0	3.850%	令和 07年03月25日	
6,700,000	0	3.850%	令和 07年03月25日	
37,850,481	3,549,519	3.300%	令和 08年09月01日	
100,663,929	9,136,071	3.000%	令和 08年09月25日	
7,300,000	0	3.100%	令和 06年09月20日	
17,800,000	0	2.750%	令和 07年03月20日	
12,600,000	0	2.750%	令和 07年03月20日	
57,783,473	6,916,527	2.700%	令和 09年03月25日	
75,556,837	8,943,163	2.600%	令和 09年03月25日	
22,900,000	0	2.650%	令和 07年03月20日	
16,900,000	0	2.650%	令和 07年03月20日	
18,254,157	1,045,843	2.100%	令和 08年03月20日	
18,448,585	1,051,415	2.050%	令和 08年03月20日	
27,814,788	1,585,212	2.050%	令和 08年03月20日	
7,188,164	411,836	2.100%	令和 08年03月20日	
63,399,333	11,000,667	2.000%	令和 10年03月25日	
60,672,480	10,527,520	2.000%	令和 10年03月25日	
24,712,106	4,287,894	2.000%	令和 10年03月25日	
14,827,263	2,572,737	2.000%	令和 10年03月25日	
2,641,640	458,360	2.000%	令和 10年03月25日	
945,811	54,189	2.100%	令和 08年03月20日	
567,649	32,351	2.050%	令和 08年03月20日	
13,585,126	1,614,874	2.000%	令和 09年03月20日	
4,111,287	488,713	2.000%	令和 09年03月20日	
6,971,316	828,684	2.000%	令和 09年03月20日	
11,886,984	1,413,016	2.000%	令和 09年03月20日	
27,791,889	6,508,111	1.700%	令和 11年03月26日	
35,651,404	8,348,596	1.700%	令和 11年03月26日	
33,625,756	7,874,244	1.700%	令和 11年03月25日	
20,175,454	4,724,546	1.700%	令和 11年03月25日	
3,705,690	694,310	2.000%	令和 10年03月20日	
5,726,976	1,073,024	2.000%	令和 10年03月20日	
421,101	78,899	2.000%	令和 10年03月20日	
673,761	126,239	2.000%	令和 10年03月20日	
7,410,783	2,389,217	2.100%	令和 12年03月25日	
11,267,418	3,632,582	2.100%	令和 12年03月25日	
21,537,456	6,862,544	2.000%	令和 12年03月25日	
12,285,451	3,914,549	2.000%	令和 12年03月25日	
5,294,939	1,305,061	1.400%	令和 11年03月20日	
2,888,149	711,851	1.400%	令和 11年03月20日	
9,753,792	3,746,208	1.600%	令和 13年03月25日	
5,635,522	2,164,478	1.600%	令和 13年03月25日	
0	22,500,000	0.500%	令和 33年03月20日	
0	13,000,000	1.900%	令和 31年09月20日	
0	1,600,000	1.900%	令和 31年09月20日	
988,126,950	157,173,050			

注記

I. 重要な会計方針

1 固定資産の減価償却の方法

(1) 有形固定資産

- ・減価償却の方法 定額法
- ・主な耐用年数
 - 建物 15年～50年
 - 構築物 10年～50年
 - 機械及び装置 10年～20年
 - 車両運搬具 4年～6年
 - 工具、器具及び備品 5年～20年

(2) 無形固定資産

- ・減価償却の方法 定額法

2 消費税等の会計処理

消費税及び地方消費税の会計処理は税抜方式による。

II. 貸借対照表関連

1 企業債の償還に係る他会計の負担

貸借対照表に計上されている企業債（当該事業年度の末日の翌日から起算して1年以内に償還予定のものも含む）のうち、一般会計が負担すると見込まれる額は39,854千円である。

III. セグメント情報の開示

1 報告セグメントの概要

農業集落排水事業会計は、大町市農業集落排水事業及び大町市小規模集合排水処理事業を運営していることから、農業集落排水事業及び小規模集合排水処理事業の2つを報告セグメントとしている。

なお、各報告セグメントに属する事業の内容は以下のとおりである。

事業区分	事業の内容	
農業集落排水事業	計画処理区域 計画処理人口	社及び八坂の一部 1,642人
小規模集合排水処理事業	計画処理区域 計画処理人口	八坂の一部 120人

2 報告セグメントごとの営業収益等

(単位 円)

項目	農業集落排水事業	小規模集合排水処理事業	合計
営業収益	12,032,560	704,351	12,736,911
営業費用	72,220,370	3,573,758	75,794,128
営業利益	△ 60,187,810	△ 2,869,407	△ 63,057,217
経常利益	21,555,077	8,633,159	30,188,236
セグメント資産	1,533,117,140	139,622,701	1,672,739,841
セグメント負債	722,628,239	64,529,495	787,157,734
その他			
他会計繰入金	62,564,000	11,130,000	73,694,000
減価償却費	53,603,824	3,343,872	56,947,696
特別利益	0	0	0
特別損失	0	0	0
固定資産増加額	13,027,654	0	13,027,654

令和6年度 月別営業収益(調定額)一覽表

区分	内訳/月別	4月	5月	6月	7月	8月	9月
排水施設 使用料	件数(件)	242	125	246	129	245	129
	有収水量 (m ³)	7,252	2,771	7,930	3,137	7,839	3,157
	税込(円)	1,550,362	631,021	1,681,471	707,746	1,662,661	716,386
	税抜(円)	1,409,420	573,655	1,528,610	643,405	1,511,510	651,260
手数料	件数(件)	16	4	9	0	8	6
	税込(円)	1,600	400	900	0	800	600
	税抜(円)	1,600	400	900	0	800	600
計	税込(円)	1,551,962	631,421	1,682,371	707,746	1,663,461	716,986
	税抜(円)	1,411,020	574,055	1,529,510	643,405	1,512,310	651,860

区分	内訳/月別	10月	11月	12月	1月	2月	3月	合計
排水施設 使用料	件数(件)	246	126	250	122	241	121	2,222
	有収水量 (m ³)	8,269	3,300	7,298	2,896	7,867	3,052	64,768
	税込(円)	1,734,882	736,566	1,571,394	650,013	1,683,760	676,248	14,002,510
	税抜(円)	1,577,165	669,605	1,428,540	590,940	1,530,710	614,791	12,729,611
手数料	件数(件)	11	3	4	2	6	4	73
	税込(円)	1,100	300	400	200	600	400	7,300
	税抜(円)	1,100	300	400	200	600	400	7,300
計	税込(円)	1,735,982	736,866	1,571,794	650,213	1,684,360	676,648	14,009,810
	税抜(円)	1,578,265	669,905	1,428,940	591,140	1,531,310	615,191	12,736,911

令和6年度大町市病院事業会計決算の認定について

地方公営企業法（昭和27年法律第292号）第30条第4項の規定により、令和6年度大町市病院事業会計の決算を、別紙監査委員の意見を付けて議会の認定に付する。

(1)収益的収入及び支出

収入

区 分	予 算 額		
	当初予算額	補正予算額	地方公営企業法 第24条第3項 の規定による支 出額に係る財源 充 当 額
第 1 款 病院事業収益	5,335,261,000	△ 202,899,000	0
第 1 項 医業収益	4,709,736,000	△ 217,899,000	0
第 2 項 医業外収益	625,524,000	15,000,000	0
第 3 項 特別利益	1,000	0	0

支出

区 分	予 算 額					
	当初予算額	補正 予算額	予備費 支出額	流用増減額	地方公営 企業法第24 条第3項の 規定による 支出額	小 計
第 1 款 病院事業費用	5,334,936,000	127,741,000	0	0	0	5,462,677,000
第 1 項 医業費用	5,185,534,000	127,741,000	0	0	0	5,313,275,000
第 2 項 医業外費用	133,170,000	0	0	0	0	133,170,000
第 3 項 特別損失	13,232,000	0	0	0	0	13,232,000
第 4 項 予備費	3,000,000	0	0	0	0	3,000,000

病院事業決算報告書

(単位 円)

合 計	決 算 額	予算額に比べ 決算額の増減	備 考
5,132,362,000	5,260,543,858	128,181,858	
4,491,837,000	4,595,279,592	103,442,592	(うち仮受消費税 及び地方消費税 29,094,196円)
640,524,000	659,962,066	19,438,066	(" 862,656円)
1,000	5,302,200	5,301,200	

(単位 円)

地方公営 企業法第26 条第2項の 規定による 繰越額	合 計	決 算 額	地方公営 企業法 第26条 第2項の 規定による 繰越額	不 用 額	備 考
0	5,462,677,000	5,384,279,897	0	78,397,103	
0	5,313,275,000	5,244,073,899	0	69,201,101	(うち仮払消費税 及び地方消費税 66,758,342円)
0	133,170,000	128,370,829	0	4,799,171	
0	13,232,000	11,835,169	0	1,396,831	
0	3,000,000	0	0	3,000,000	

(病院事業会計)

(2) 資本的収入及び支出

収入

区 分	予 算 額			地方公営企業法 第26条の規定 による繰越額に 係る財源充当額
	当初予算額	補正予算額	小 計	
第 1 款 資本的収入	395,640,000	27,500,000	423,140,000	1,000,000
第 1 項 企業債	120,500,000	27,500,000	148,000,000	0
第 2 項 固定資産売却収入	1,000	0	1,000	0
第 3 項 国県補助金	1,000	0	1,000	1,000,000
第 4 項 市費繰入金	274,537,000	0	274,537,000	0
第 5 項 国保繰入金	1,000	0	1,000	0
第 6 項 長期貸付金返還金	600,000	0	600,000	0

支出

区 分	予 算 額					地方公営 企業法 第26条の 規定によ る繰越額	継続費 過次 繰越額
	当初予算額	補正予算額	流 用 増減額	小 計			
第 1 款 資本的支出	643,019,000	27,500,000	0	670,519,000	3,500,000	0	
第 1 項 建設改良費	144,532,000	27,500,000	0	172,032,000	3,500,000	0	
第 2 項 企業債償還金	439,887,000	0	0	439,887,000	0	0	
第 3 項 投資	8,600,000	0	0	8,600,000	0	0	
第 4 項 他会計借入金償還金	50,000,000	0	0	50,000,000	0	0	

資本的収入額が資本的支出額に対し不足する額249,925,056円は、過年度分損益勘定留保資金

(単位 円)

継続費通次 繰越額に係る 財源充当費	合 計	決 算 額	予算額に比べ 決算額の増減	備 考
0	424,140,000	382,957,000	△ 41,183,000	
0	148,000,000	99,300,000	△ 48,700,000	
0	1,000	280,000	279,000	(うち仮受消費税及び 地方消費税25,453円)
0	1,001,000	6,090,000	5,089,000	
0	274,537,000	274,537,000	0	
0	1,000	2,750,000	2,749,000	
0	600,000	0	△ 600,000	

(単位 円)

合 計	決 算 額	翌 年 度 繰 越 額			不 用 額	備 考
		地方公営 企業法 第26条の 規定によ る繰越額	継続費 通次 繰越額	合 計		
674,019,000	632,882,056	0	0	0	41,136,944	
175,532,000	140,115,153	0	0	0	35,416,847	(うち仮払消費税 及び地方消費税 12,471,197円)
439,887,000	439,886,903	0	0	0	97	
8,600,000	2,880,000	0	0	0	5,720,000	
50,000,000	50,000,000	0	0	0	0	

249,925,056円で補填した。

令和6年度 大町市病院事業損益計算書
(令和6年4月1日から令和7年3月31日まで)

(単位 円)

1 医業収益			
(1) 入院収益	2,567,104,876		
(2) 外来収益	1,392,528,975		
(3) その他医業収益	<u>606,551,545</u>	4,566,185,396	
2 医業費用			
(1) 給与費	3,408,969,027		
(2) 材料費	757,817,786		
(3) 経費	691,018,745		
(4) 減価償却費	280,390,647		
(5) 資産減耗費	6,350,845		
(6) 研究研修費	<u>32,768,507</u>	<u>5,177,315,557</u>	
医業損失			611,130,161
3 医業外収益			
(1) 受取利息配当金	64,529		
(2) 他会計補助金	162,771,000		
(3) 他会計負担金	255,616,000		
(4) 国県補助金	38,882,750		
(5) 国保繰入金	1,370,000		
(6) 長期前受金戻入	179,494,432		
(7) その他医業外収益	<u>20,955,471</u>	659,154,182	
4 医業外費用			
(1) 支払利息及び 企業債取扱諸費	16,783,847		
(2) 長期前払消費税 勘定償却	19,281,929		
(3) 雑損失	<u>134,214,929</u>	<u>170,280,705</u>	<u>488,873,477</u>
経常損失			122,256,684

5 特別利益			
(1) 過年度損益修正益	5,302,200		
(2) その他特別利益	<u>0</u>	5,302,200	
6 特別損失			
(1) 固定資産売却損	67,103		
(2) 過年度損益修正損	2,408,066		
(3) その他特別損失	<u>9,360,000</u>	<u>11,835,169</u>	<u>△ 6,532,969</u>
当年度純損失			<u>128,789,653</u>
前年度繰越欠損金			<u>758,555,610</u>
当年度未処理欠損金			<u><u>887,345,263</u></u>

令和6年度大町市病院

(令和6年4月1日から)

	資本金	剰余金		
	自己資本金	資本剰余金		
		国県補助金	市費繰入金	国保繰入金
前年度 末残高	691,216,619	177,440,252	227,066,679	68,427,600
前年度 処分額	0	0	0	0
議会の 議決に よる額	0	0	0	0
処分後 残高	691,216,619	177,440,252	227,066,679	68,427,600
当年度 変動額	0	0	0	0
資本剰 余金の 受入	0	0	0	0
当年度 純利益	0	0	0	0
当年度 末残高	691,216,619	177,440,252	227,066,679	68,427,600

事業剰余金計算書

令和7年 3月31日まで)

(単位 円)

				資本合計
		利益剰余金		
寄付金	資本剰余金合計	繰越欠損金	利益剰余金合計	
136,157,785	609,092,316	△ 758,555,610	△ 758,555,610	541,753,325
0	0	0	0	0
0	0	0	0	0
136,157,785	609,092,316	△ 758,555,610	△ 758,555,610	541,753,325
0	0	△ 128,789,653	△ 128,789,653	△ 128,789,653
0	0	0	0	0
0	0	△ 128,789,653	△ 128,789,653	△ 128,789,653
136,157,785	609,092,316	△ 887,345,263	△ 887,345,263	412,963,672

令和6年度 大町市病院事業欠損金処理計算書

(単位 円)

	資本金	資本剰余金					未処理欠損金
		国 県 補助金	市 費 繰入金	国 保 繰入金	寄付金	資本剰余金 合 計	
当 年 度 末 残 高	691,216,619	177,440,252	227,066,679	68,427,600	136,157,785	609,092,316	△ 887,345,263
議 会 の 議 決 に よ る 処 分 額	0	0	0	0	0	0	0
欠 損 補 填	0	0	0	0	0	0	0
処 分 後 残 高	691,216,619	177,440,252	227,066,679	68,427,600	136,157,785	609,092,316	△ 887,345,263

令和6年度 大町市病院事業貸借対照表
(令和7年3月31日)

(単位 円)

資 産 の 部			
1 固定資産			
(1) 有形固定資産			
イ土	地		532,480,309
ロ建	物	8,831,123,056	
	減価償却累計額	<u>△ 5,512,681,142</u>	3,318,441,914
ハ構	築物	68,779,338	
	減価償却累計額	<u>△ 62,622,521</u>	6,156,817
ニ器	械及び備品	2,897,643,859	
	減価償却累計額	<u>△ 2,371,256,677</u>	526,387,182
ホ車	両及び運搬具	10,682,383	
	減価償却累計額	<u>△ 8,836,824</u>	1,845,559
ヘリ	ース資産	25,818,680	
	減価償却累計額	<u>△ 19,362,736</u>	6,455,944
ト建	設仮勘定		0
	有形固定資産合計		<u>4,391,767,725</u>
(2) 無形固定資産			
イ電	話加入権		939,965
ロソ	フトウェア		55,486,040
	無形固定資産合計		<u>56,426,005</u>
(3) 投資その他の資産			
イ長	期貸付金		125,013,821
ロ長	期前払消費税		205,708,166
	投資その他の資産合計		<u>330,721,987</u>
	固定資産合計		<u>4,778,915,717</u>
2 流動資産			
(1) 現	金預金		824,567,378
(2) 未	収金	808,715,787	
	貸倒引当金	<u>△ 616,487</u>	808,099,300
(3) 貯	蔵品		27,179,202
(4) 前	払金		0
	流動資産合計		<u>1,659,845,880</u>
	資産合計		<u>6,438,761,597</u>

		負 債 の 部	
3	固定負債		
(1)	企業債	561,044,972	
(2)	他会計借入金	567,000,000	
(3)	リース債務	1,984,955	
(4)	引当金		
イ	退職給付引当金	1,391,293,210	
ロ	修繕引当金	14,686,483	
	引当金合計	1,405,979,693	
	固定負債合計		2,536,009,620
4	流動負債		
(1)	一時借入金	0	
(2)	企業債	230,553,810	
(3)	他会計借入金	50,000,000	
(4)	リース債務	2,726,115	
(5)	未払金	346,905,010	
(6)	引当金		
イ	賞与引当金	139,831,960	
ロ	法定福利費引当金	28,003,889	
	引当金合計	167,835,849	
(7)	預り金	28,998,027	
	流動負債合計	827,018,811	
5	繰延収益		
(1)	長期前受金	6,753,289,468	
(2)	収益化累計額	△ 4,090,519,974	
	繰延収益合計	2,662,769,494	
	負債合計	6,025,797,925	
		資 本 の 部	
6	資本金		691,216,619
7	剰余金		
(1)	資本剰余金		
イ	国県補助金	177,440,252	
ロ	市費繰入金	227,066,679	
ハ	国保繰入金	68,427,600	
ニ	寄付金	136,157,785	
	資本剰余金合計	609,092,316	
(2)	欠損金		
イ	当年度未処理欠損金	887,345,263	
	欠損金合計	887,345,263	
	剰余金合計	△ 278,252,947	
	資本合計	412,963,672	
	負債資本合計	6,438,761,597	

令和6年度 大町市病院事業報告書

1 概況

(1) 総括事項

大町市病院事業会計につきましては、「市立大町総合病院経営強化プラン」に基づき、持続可能な地域医療体制の確保に向けた病院経営の強化に取組み、令和元年度から令和5年度までは5年連続の黒字決算を計上してまいりましたが、令和6年度の決算におきましては、診療報酬改定が低率に抑えられた中、物価の高騰や賃金の上昇などにより、支出が大幅に増加し、費用が収益を上回る赤字決算となっています。

収益では、積極的な入院患者の受入れと、適正なベッドコントロールにより、入院患者数は昨年度と比較し、1,119人増の6万3,408人であり、また、救急車の受け入れ件数は2千件を超え、断らない救急を実践したことにより、外来患者数は昨年度と比較し2,299人増の9万9,995人となりました。このように、患者数の確保に向け職員が一丸となり収益確保に努めたことにより、令和6年度の医業収益は45億6,618万5千円となり、昨年度と比較し2,123万5千円の増収となっています。

費用では、医薬品や光熱費、燃料費などの物価高騰に加え、最低賃金の引き上げや会計年度任用職員の勤勉手当の支給、また、人事院勧告による人件費の増により、令和6年度の医業費用は51億7,731万6千円となり、昨年度と比較し1億6,905万6千円の増となりました。特に給与費の増は、経営を圧迫する主な要因となっています。

令和6年度の収益的収支では、医業損失は6億1,113万円、経常損失は1億2,225万7千円、純損失は1億2,879万円となっています。

また、令和6年度の資本的収支では、医療機器等購入検討委員会を中心に医療機器等の購入を計画的に進めており、安全な医療提供体制の確保と、適正な医療機器等の配置及び整備を行っています。

なお、一時借入金につきましては、3年度末で全て返済し、6年度も借入れは行いませんでしたが、このまま赤字経営が続くと、令和6年度末現預金残高の8億2,456万7千円は、近い将来に枯渇する可能性があることから、今後も「市立大町総合病院経営強化プラン」に基づき、引き続き健全な経営を維持するとともに、地域に密着した温かく誠実な医療を実践することにより、地域包括ケアシステムの中心を担う病院として、また、大北医療圏唯一の感染症指定医療機関として、地域医療を支えてまいります。

イ 患者等の状況

(イ) 一般患者数

本年度に受入れた延患者は、入院63,408人(一般病床46,685人、療養病床16,723人)、外来99,995人で、前年度と比較すると、入院は1,119人(1.8%)の増、外来は2,299人(2.4%)の増となりました。

(ロ) 時間外・救急患者数

本年度に時間外で受入れた救急等の患者数は、入院1,021人、外来5,129人、合計6,150人であり、1日当りに換算すると16.8人となりました。前年度と比較すると、入院191人(15.8%)の減、外来612人(13.5%)の増となりました。なお、救急隊による搬入は2,046人で、前年比210人(11.4%)の増となりました。

ロ 経営状況

(イ) 収益的収入及び支出(消費税抜)

本年度の収入につきましては、入院収益は前年度比で4,437千円(0.2%)の減、外来収益は18,785千円(1.4%)の増となり、医業収益全体では前年度比21,235千円(0.5%)の増となりました。医業外収益については、コロナ関連補助金の減等により107,116千円(14.0%)の減となり、収益的収入全体で80,685千円(1.5%)の減となっています。

一方、支出につきましては、前年度比で、給与費は179,399千円(5.6%)、経費は13,462千円(2.0%)、減価償却費は948千円(0.3%)、研究研修費は552千円(1.7%)の増、材料費は9,520千円(1.2%)の減で、医業費用全体では169,056千円(3.4%)の増となりました。医業外費用は12,459千円(6.8%)の減となりました。

この結果、128,790千円の純損失を計上することとなりました。

(ロ) 資本的収入及び支出(消費税込)

資本的支出については、内視鏡画像ファイリングシステムなどの医療機器等の整備を行いました。

資本的収入額から資本的支出額を差し引いた不足額249,925千円は、過年度分損益勘定留保資金249,925千円で補填しました。

ハ 財政状況

収益的収支については、128,790千円の純損失となり、累積欠損金は、887,345千円となりました。

年度末現金預金残高は824,567千円であり、一時借入金はありません。

(2) 経営指標に関する事項

本年度決算における経営成績について、経営の健全性を示す経常収支比率は、前年度比4.6%の減となりました。

修正医業収支比率は前年度比2.4%の減、病床稼働率は前年度比1.8%の増となっています。

〈経営指標の推移〉

	R2	R3	R4	R5	R6
経常収支比率	111.3%	108.6%	108.8%	102.3%	97.7%
修正医業収支比率	86.9%	91.6%	91.2%	88.2%	85.8%
年間病床稼働率	80.6%	82.4%	81.7%	85.5%	87.3%

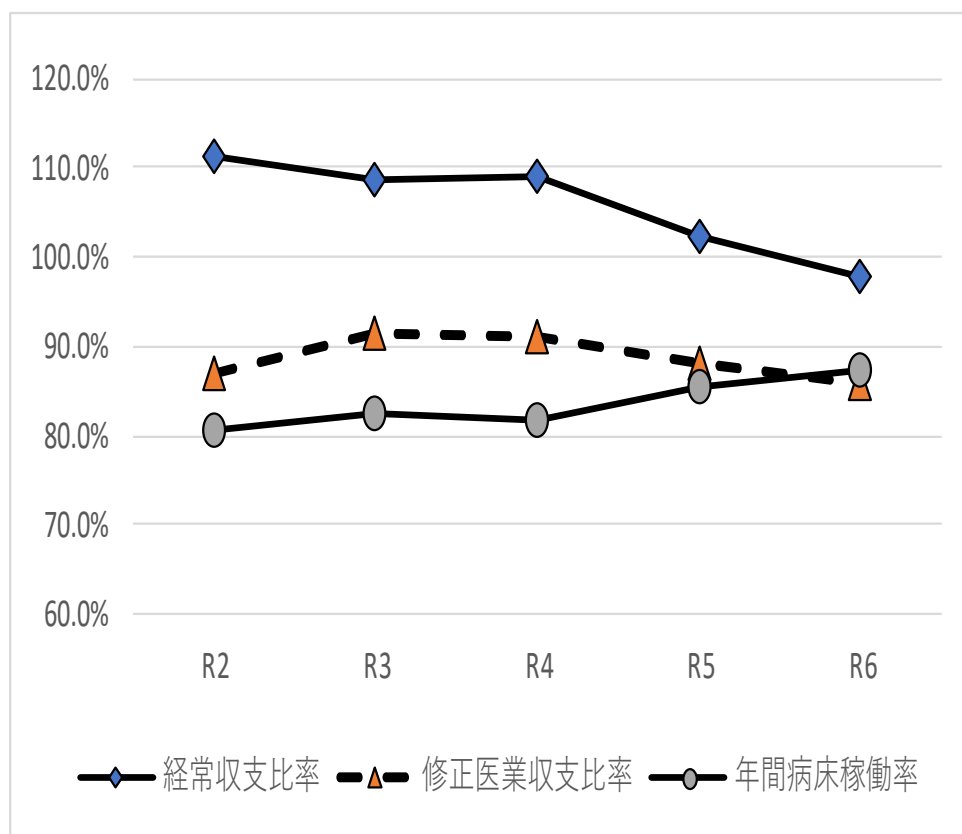

(3) 議会議決事項

議案	議案内容	提出年月日	議決年月日
報告第13号	令和5年度大町市病院事業会計補正予算(第4号)	R6. 6. 4	R6. 6. 4
報告	令和5年度大町市病院事業会計予算繰越計算書について	R6. 6. 4	—
議案第53号	令和6年度大町市病院事業会計補正予算(第1号)	R6. 8. 27	R6. 9. 20
議案第62号	令和5年度大町市病院事業会計決算の認定について	R6. 8. 27	R6. 9. 20
議案第84号	令和6年度大町市病院事業会計補正予算(第2号)	R6. 11. 26	R6. 12. 17
議案第98号	令和6年度大町市病院事業会計補正予算(第3号)	R6. 12. 17	R6. 12. 17
報告第4号	令和6年度大町市病院事業会計補正予算(第4号)	R7. 2. 25	R7. 2. 25
議案第23号	令和6年度大町市病院事業会計補正予算(第5号)	R7. 2. 25	R7. 3. 18
議案第32号	令和7年度大町市病院事業会計予算	R7. 2. 25	R7. 3. 18

(4) 職員に関する事項

イ 職員の異動状況

職種	令和6年 3月31日現在	当年度採用	当年度退職	令和7年 3月31日現在	備考
医師	27人	6人	5人	28人	
助産師・看護師 ・准看護師	136	7	4	139	
薬剤師及び 同 助 手	9	0	2	7	
医療技術員	61	1	2	60	
事務員	29	2	1	30	
その他職員	18	2	2	18	
合計	280	18	16	282	

2 固定設備の概況

(1) 固定資産設備に関する事項
(器械及び備品、ソフトウェア)

(単位 円)

種 別	取得年月日	取 得 価 格	設 置 場 所
卓上遠心機	R6. 6. 28	210, 000	臨床検査科
印刷機	R6. 7. 12	4, 000, 000	印刷室
エアマットレス	R6. 8. 30	132, 500	褥瘡対策委員会
薬用冷蔵ショーケース	R6. 9. 13	590, 000	臨床検査科
多用途透析用監視装置	R6. 9. 30	2, 950, 000	人工透析室
電動リモートコントロールベッド (4台)	R6. 10. 31	1, 760, 000	看護部
薬用冷蔵ショーケース	R6. 10. 31	635, 000	薬剤科
超音波診断装置	R6. 10. 31	9, 600, 000	臨床検査科
全自動錠剤分包機	R6. 10. 31	12, 727, 270	薬剤科
汎用画像診断装置	R6. 10. 31	6, 825, 000	放射線科
シャワートロリーストレッチャー	R6. 10. 31	1, 240, 000	看護部
ベッドサイドモニタ	R6. 11. 15	1, 040, 000	臨床工学科
治療用空気除湿装置	R6. 11. 29	5, 350, 000	機械室
器具消毒保管庫	R6. 11. 29	2, 130, 000	栄養科
介護支援システム	R6. 11. 29	9, 064, 000	訪問看護ステーション
電子処方箋導入費用	R6. 12. 27	3, 000, 000	情報システム管理室
上部消化管ビデオスコープ	R6. 12. 27	7, 310, 000	内視鏡室
大腸ビデオスコープ	R6. 12. 27	4, 250, 000	内視鏡室
院内イントラ用パソコン (5台)	R7. 1. 15	640, 000	情報システム管理室
テルフュージョンシリンジポンプ	R7. 1. 15	910, 000	臨床工学科
超音波診断装置	R7. 1. 31	4, 500, 000	産婦人科
水方式吸引装置	R7. 1. 31	2, 500, 000	機械室
睡眠評価装置	R7. 1. 31	3, 890, 000	臨床検査科
呼吸機能測定装置	R7. 1. 31	6, 800, 000	臨床検査科
リクライニング車椅子	R7. 2. 17	152, 200	3階東病棟
輸液ポンプ	R7. 2. 28	4, 470, 000	臨床工学科
送信機	R7. 3. 31	700, 000	臨床工学科
内視鏡画像ファイリングシステム	R7. 3. 14	21, 630, 000	内視鏡室
処方カレンダー導入	R7. 3. 31	2, 700, 000	情報システム管理室
オフラインバックアップ用NAS	R7. 3. 31	508, 200	情報システム管理室
硬性尿管腎盂鏡	R7. 3. 31	1, 050, 000	泌尿器科
簡易陰圧装置	R7. 3. 31	1, 600, 000	3階東病棟
合 計		124, 864, 170	

(病院事業会計)

3 業務の概要

(1) 業務量

業 務 内 容		令和6年度	令和5年度	比 較		備 考
				増 減	比率(%)	
入院	延 患 者 数	63,408 人	62,289 人	1,119 人	101.8	
	診 療 日 数	365 日	366 日	△1 日	99.7	
	一 日 平 均 患 者 数	173.7 人	170.2 人	3.5 人	102.1	
外来	延 患 者 数	99,995 人	97,696 人	2,299 人	102.4	
	診 療 日 数	243 日	243 日	0 日	100.0	
	一 日 平 均 患 者 数	411.5 人	402.0 人	9.5 人	102.4	

(2) 事業収益に関する事項

(単位 円)

項 目	令和6年度	令和5年度	比 較		備 考
			増 減	比率(%)	
医 業 収 益	4,566,185,396	4,544,950,672	21,234,724	100.5	
医 業 外 収 益	659,154,182	766,270,210	△ 107,116,028	86.0	
特 別 利 益	5,302,200	106,108	5,196,092	4,997.0	
計	5,230,641,778	5,311,326,990	△ 80,685,212	98.5	

(3) 事業費用に関する事項

(単位 円)

項 目	令和6年度	令和5年度	比 較		備 考
			増 減	比率(%)	
医 業 費 用	5,177,315,557	5,008,259,553	169,056,004	103.4	
医 業 外 費 用	170,280,705	182,739,571	△ 12,458,866	93.2	
特 別 損 失	11,835,169	29,092,200	△ 17,257,031	40.7	
計	5,359,431,431	5,220,091,324	139,340,107	102.7	

4 会 計

(1) 重要契約の要旨

該当なし

(2) 企業債及び一時借入金の概況

ア 企業債

(単位 円)

前年度末残高	本年度借入高	本年度償還高	本年度末残高
1,132,185,685	99,300,000	439,886,903	791,598,782

イ 一時借入金

(単位 円)

前年度末残高	本年度借入高	本年度償還高	本年度末残高
0	0	0	0

ウ 他会計借入金

(単位 円)

借入先	前年度末残高	本年度借入高	本年度償還高	本年度末残高
一般会計	667,000,000	0	50,000,000	617,000,000

(3) その他会計経理に関する重要事項

該当なし

5 救急医療の現況

(1) 地域別時間外患者数及びC P A患者数

(単位 人)

地域別	令和6年度	令和5年度	比較		備考
			増減	比率(%)	
市内	3,842	3,652	190	105.2	
白馬・小谷	837	740	97	113.1	
池田・松川	425	399	26	106.5	
県内	260	228	32	114.0	
県外	786	710	76	110.7	
合計	6,150	5,729	421	107.3	
C P A患者	51	37	14	137.8	平均4.3件/月

6 その他

(1) 他会計補助金等の使途の特定について

- イ 一般会計負担金（収益的収入 医業収益）122,076,000円については、救急医療の確保に要する経費、保健衛生行政に要する経費として給与費（通勤手当を除く）に全額（特定収入以外）充当した。
- ロ その他医業収益（収益的収入 医業収益）のうち120,568,608円については、介護老人保健施設への派遣職員人件費として給与費（通勤手当を除く）に全額（特定収入以外）充当した。
- ハ 一般会計補助金（収益的収入 医業外収益）162,771,000円については、研究研修費（課税仕入れ）及び経費（課税仕入れ）に11,090,000円（特定収入）、電気料金（課税仕入れ）に15,000,000円（特定収入）、共済追加費用、基礎年金拠出金に係る公的負担経費、児童手当に係る経費、医師確保に要する経費として給与費（通勤手当除く）に136,681,000円（特定収入以外）をそれぞれ充当した。
- ニ 一般会計負担金（収益的収入 医業外収益）255,616,000円については、企業債償還利子として支払利息に10,459,000円（特定収入以外）、不採算地区中核病院の運営に要する経費、リハビリテーション医療に要する経費、高度医療に要する経費、小児医療に要する経費、周産期医療に要する経費として給与費（通勤手当除く）に245,157,000円（特定収入以外）をそれぞれ充当した。
- ホ 国県補助金（収益的収入 医業外収益）38,882,750円については、輪番制病院運営に要する経費として給与費（通勤手当除く）に18,302,950円（特定収入以外）、地域医療人材拠点病院に要する経費として給与費（通勤手当除く）に2,827,000円（特定収入以外）、へき地医療拠点病院に要する経費として給与費（通勤手当除く）に844,000円（特定収入以外）、新型コロナウイルス感染症対応経費として給与費（通勤手当除く）に5,465,000円（特定収入以外）、臨床研修に要する経費として給与費（通勤手当除く）に2,036,000円（特定収入以外）、看護補助者処遇改善に要する経費として給与費（通勤手当除く）に863,000円（特定収入以外）、在宅療養退院支援に要する経費として給与費（通勤手当除く）に1,200,000円（特定収入以外）、看護職員確保対策事業に要する経費として給与費（通勤手当除く）315,000円（特定収入以外）発達障がい診療人材育成事業に要する経費（課税仕入れ）に6,000円（特定収入）、少数医師区域等勤務推進事業に要する経費（課税仕入れ）318,000円（特定収入）、感染症指定医療機関運営事業に要する修繕費（課税仕入れ）に3,926,000円（特定収入）、新興感染症対応経費（課税仕入れ）に1,954,000円（特定収入）、入院時食糧費補填費（課税仕入れ）に636,800円（特定収入）、救急緊急医療費損失補填として給与費（通勤手当除く）に189,000円（特定収入以外）をそれぞれ充当した。
- ヘ 国保繰入金（収益的収入 医業外収益）1,370,000円については、医師確保対策経費として給与費に1,340,000円（特定収入以外）、通勤手当（課税仕入れ）に30,000円（特定収入）をそれぞれ充当した。
- ト その他医業外収益（収益的収入 医業外収益）のうち対価性のない収入4,225,414円については、給与費（通勤手当除く）に2,876,610円（特定収入以外）、経費（課税仕入れ）に1,348,804円（特定収入）をそれぞれ充当した。
- チ 国県補助金（資本的収入）6,090,000円については、建設改良費（課税仕入れ）に全額（特定収入）充当した。
- リ 市費繰入金（資本的収入）274,537,000円については、企業債償還元金に274,537,000円を全額（特定収入）充当した。
- ヌ 国保繰入金（資本的収入）2,750,000円については、建設改良費（課税仕入れ）に全額（特定収入）充当した。

令和6年度 大町市病院事業キャッシュ・フロー計算書(間接法)
(令和6年4月1日から令和7年3月31日まで)

1 営業活動によるキャッシュフロー	(単位 円)
税引前当期利益	△ 128,789,653
減価償却費	280,390,647
受取利息及び受取配当金	△ 64,529
支払利息	16,769,050
長期前受金戻入	△ 179,494,432
固定資産除却損	5,678,155
固定資産売却損	67,103
長期前払消費税勘定償却	19,281,929
奨学金等返還免除による支出	4,507,800
未収金の増減額	8,273,490
未払金の増減額	52,081,507
前払費用等の増減額	0
たな卸資産の増減額	1,504,467
引当金の増減額	56,013,224
預り金の増減額	△ 3,786,609
小計	132,432,149
利息及び配当金額の受取額	64,529
利息の支払額	△ 16,769,050
営業活動によるキャッシュフロー	115,727,628
2 投資活動によるキャッシュフロー	
有形固定資産の取得による支出	△ 148,377,139
固定資産の売却による収入	254,547
国庫補助金等による収入	3,402,845
他会計負担金による収入	273,485,067
看護師等養成奨学金貸付による支出	△ 2,880,000
看護師等養成奨学金返還による収入	0
医師修学資金貸付による支出	0
医師修学資金返還による収入	0
医師研究資金貸付による支出	0
長期前払消費税	△ 11,609,657
投資活動によるキャッシュフロー	114,275,663
3 財務活動によるキャッシュフロー	
企業債による収入	99,300,000
企業債償還による支出	△ 439,886,903
一時借入金による収入	0
一時借入金返還による支出	0
他会計借入金による収入	0
他会計借入金返還による支出	△ 50,000,000
他会計からの出資による収入	0
寄付金収入	0
財務活動によるキャッシュフロー	△ 390,586,903
現金預金の増減額	△ 160,583,612
期首現金預金残高	985,150,990
期末現金預金残高	824,567,378

令和6年度 収益費用明細書
(令和6年4月1日から令和7年3月31日まで)

収益の部

(単位 円)

款	項	目	節	金額	備考
1 病院 事業 収益	1 医 業 収 益			5,230,641,778	
				4,566,185,396	
		1 入院収益		2,567,104,876	
			1 入院収益	2,567,104,876	
		2 外来収益		1,392,528,975	
			1 外来収益	1,392,528,975	
		3 その他 医業収益		606,551,545	
			1 一般会計負担金	122,076,000	
			2 室料差額収益	13,640,681	
			3 公衆衛生活動収益	12,282,553	
			4 医療相談収益	184,678,179	
		5 受託検査施設利用収益	7,557,390		
		6 介護保険収益	64,754,766		
		7 貸倒引当金戻入	424,398		
		8 その他医業収益	201,137,578		
		2		659,154,182	
		1 受取利息 配当金		64,529	
			1 預金利息	64,529	
		2 他会計補助金		162,771,000	
			1 一般会計補助金	162,771,000	
		3 他会計負担金		255,616,000	
			1 一般会計負担金	255,616,000	
		4 国県補助金		38,882,750	
			1 国県補助金	38,882,750	
		5 国保繰入金		1,370,000	
			1 国保繰入金	1,370,000	
		6 長期前受 戻金		179,494,432	
			1 長期前受金戻入	179,494,432	
		7 その他 医業外収益		20,955,471	
			1 不用品売却収益	0	
			2 その他医業外収益	20,955,471	
		3		5,302,200	
		1 過年度損 修正益		5,302,200	
		1 過年度損益修正益	5,302,200		
	2 その他 特別利益		0		
		1 その他特別利益	0		
収益合計				5,230,641,778	

費用の部

款	項	目	節	金額	備考
1 病院事業費用	1 医療費用	1 給与費		5,359,431,431	
				5,177,315,557	
			1 給 料	(1,143,508,183)	予算額1,143,733,000
			(管 理 者 及 び 医 師 給)	190,235,021	
			(看 護 師 給)	530,197,626	
			(医 療 技 術 員 給)	259,950,921	
			(事 務 員 給)	105,801,100	
			(労 務 員 給)	57,323,515	
			2 手 当	(821,842,581)	予算額 823,573,000
			(管 理 者 及 び 医 師 給)	302,270,561	
			(看 護 師 給)	307,377,468	
			(医 療 技 術 員 給)	132,775,489	
			(事 務 員 給)	49,368,567	
			(労 務 員 給)	30,050,496	
			3 賞 与 引 当 金 繰 入 額	(139,831,960)	予算額 139,880,000
			4 報 酬	(733,766,262)	予算額 735,440,000
			(医 師 給)	230,571,007	
			(看 護 師 給)	203,109,092	
			(医 療 技 術 員 給)	44,885,493	
			(事 務 員 給)	143,883,697	
			(労 務 員 給)	111,316,973	
			5 退 職 給 付 費	(111,835,780)	予算額 111,836,000
			6 法 定 福 利 費	(430,180,372)	予算額 430,181,000
			7 法 定 福 利 費 引 当 金 繰 入 額	(28,003,889)	予算額 28,004,000
			2 材 料 費	757,817,786	
			1 薬 品 費	507,826,400	
			2 診 療 材 料 費	198,367,402	
			3 患 者 給 食 材 料 費	51,357,984	
			4 医 療 消 耗 備 品 費	266,000	

款	項	目	節	金額	備考
		3 経費		691,018,745	
			1 厚生福利費	10,344,903	
			2 報償費	654,283	
			3 旅費交通費	426,922	
			4 職員被服費	234,750	
			5 消耗品費	36,432,450	
			6 消耗備品費	607,340	
			7 光熱水費	91,463,609	
			8 燃料費	26,208,127	
			9 食糧費	493,173	
			10 印刷製本費	4,554,990	
			11 修繕費	41,795,813	
			12 保険料	5,332,946	
			13 交際費	581,242	予算額 1,062,000
			14 貸借料	122,708,765	
			15 通信運搬費	9,163,426	
			16 委託料	288,329,319	
			17 手数料	43,145,325	
			18 会議費	0	
			19 諸会費	7,337,405	
			20 貸倒引当金繰入額	616,487	
			21 雑費	587,470	
		4 減価償却費		280,390,647	
			1 建物減価償却費	132,531,235	
			2 構築物減価償却費	2,109,279	
			3 器械及び備品減価償却費	122,039,338	
			4 車両減価償却費	512,943	
			5 リース資産減価償却費	2,421,812	
			6 無形固定資産減価償却費	20,776,040	
		5 資産減耗費		6,350,845	
			1 棚卸減耗費	672,690	
			2 固定資産除却費	5,678,155	

款	項	目	節	金額	備考
		6 研究研修費		32,768,507	
			1 研究材料費	0	
			2 謝金	1,375,117	
			3 図書費	2,644,015	
			4 旅費	3,368,674	
			5 研究雑費	25,380,701	
	2			170,280,705	
	1	支払利息 及び企業債 取扱諸費		16,783,847	
			1 企業債利息	15,999,465	
			2 長期借入金利息	667,000	
			3 一時借入金利息	0	
			4 リース債務利息	117,382	
	2	長期前払消費税 勘定償却		19,281,929	
			1 長期前払消費税勘定償却	19,281,929	
	3	雑損失		134,214,929	
			1 不用品売却原価	0	
			2 その他雑損失	134,214,929	
	3			11,835,169	
	1	固定資産 売却損		67,103	
			1 固定資産売却損	67,103	
	2	過年度損益 修正損		2,408,066	
			1 過年度損益修正損	2,408,066	
	3	その他 特別損失		9,360,000	
			1 その他特別損失	9,360,000	
		費用合計		5,359,431,431	

固定資産

(令和7年)

(1) 有形固定資産

資産の種類	年度当初現在高	当年度増加額	当年度減少額	年度末現在高
土地	532,480,309	0	0	532,480,309
建物	8,831,123,056	0	0	8,831,123,056
構築物	68,779,338	0	0	68,779,338
器械及び備品	2,926,510,805	90,436,170	119,303,116	2,897,643,859
車両及び運搬具	11,375,383	0	693,000	10,682,383
リース資産	29,460,680	0	3,642,000	25,818,680
建設仮勘定	0	0	0	0
合計	12,399,729,571	90,436,170	123,638,116	12,366,527,625

(2) 無形固定資産

資産の種類	年度当初現在高	当年度増加額
電話加入権	939,965	0
ソフトウェア	41,834,080	34,428,000
合計	42,774,045	34,428,000

(3) 投資

資産の種類	年度当初現在高	当年度増加額
看護師等養成奨学金	45,420,000	2,880,000
医師研究資金	3,333,333	0
医師修学資金	77,888,288	4,852,200
合計	126,641,621	7,732,200

明細書

3月31日現在)

(単位 円)

減価償却累計額			年度末償却 未 済 高	備 考
当年度増加額	当年度減少額	累 計		
0	0	0	532,480,309	
132,531,235	0	5,512,681,142	3,318,441,914	
2,109,279	0	62,622,521	6,156,817	
122,039,338	113,337,961	2,371,256,677	526,387,182	
512,943	658,350	8,836,824	1,845,559	
2,421,812	3,642,000	19,362,736	6,455,944	
0	0	0	0	
259,614,607	117,638,311	7,974,759,900	4,391,767,725	

(単位 円)

当年度減少額	当年度減価償却高	年度末現在高	備 考
0	0	939,965	
0	20,776,040	55,486,040	
0	20,776,040	56,426,005	

(単位 円)

当年度減少額	年度末現在高	備 考
9,360,000	38,940,000	
0	3,333,333	
0	82,740,488	
9,360,000	125,013,821	

企業債明細書

(単位 円)

種類	発行年月日	発行総額	償還高		未償還残高	発行価額	利率(%)	償還終期	備考
			当年度償還高	償還高累計					
大蔵省	平成7年3月27日	2,500,100,000	164,428,653	2,500,100,000	0	-	4.650	令和7年3月1日	病院整備事業
大蔵省	平成8年3月14日	1,899,400,000	104,474,953	1,791,608,170	107,791,830	-	3.150	令和8年3月2日	病院整備事業
大蔵省	平成13年3月26日	165,900,000	7,253,854	119,863,251	46,036,749	-	1.600	令和13年3月3日	病院整備事業
財務省	平成14年3月25日	225,300,000	9,929,801	149,361,232	75,938,768	-	2.200	令和14年3月1日	病院整備事業
大北農業協同組合	平成26年6月30日	140,900,000	8,806,250	140,900,000	0	-	0.400	令和6年9月2日	西棟耐震補強事業
長野県労働金庫	平成27年1月30日	20,300,000	1,268,750	20,300,000	0	-	0.300	令和6年9月2日	附帯施設整備事業
八十二銀行	平成27年2月27日	46,200,000	2,887,500	46,200,000	0	-	0.210	令和6年9月2日	職員住宅整備事業
八十二銀行	平成27年2月27日	40,000,000	2,500,000	40,000,000	0	-	0.210	令和6年9月2日	附帯施設整備事業
八十二銀行	平成27年3月31日	40,300,000	5,020,000	40,300,000	0	-	0.260	令和7年3月3日	附帯施設整備事業
八十二銀行	平成27年3月31日	8,800,000	1,100,000	8,800,000	0	-	0.260	令和7年3月3日	附帯施設整備事業
八十二銀行	平成27年3月31日	8,000,000	1,000,000	8,000,000	0	-	0.260	令和7年3月3日	職員住宅整備事業
長野県信用組合	平成27年7月31日	83,400,000	10,425,000	83,400,000	0	-	0.249	令和7年3月1日	職員住宅整備事業
長野県信用組合	平成28年7月27日	44,200,000	5,525,000	38,675,000	5,525,000	-	0.204	令和8年3月1日	附帯施設整備事業
長野銀行	平成29年9月29日	4,800,000	600,000	3,300,000	1,500,000	-	0.294	令和9年9月1日	附帯施設整備事業
八十二銀行	平成30年2月22日	134,700,000	7,940,000	59,550,000	75,150,000	-	0.290	令和16年9月1日	被災者収容施設整備事業借換債
八十二銀行	平成30年2月22日	9,000,000	516,000	3,870,000	5,130,000	-	0.290	令和17年3月1日	被災者収容施設整備事業借換債
長野県信用組合	平成30年2月22日	88,100,000	5,040,000	37,800,000	50,300,000	-	0.395	令和17年3月1日	被災者収容施設整備事業借換債
長野県労働金庫	平成30年2月22日	204,000,000	11,657,142	87,428,565	116,571,435	-	0.360	令和17年3月1日	被災者収容施設整備事業借換債
八十二銀行	平成30年3月30日	8,500,000	1,064,000	5,320,000	3,180,000	-	0.300	令和10年3月1日	附帯施設整備事業
八十二銀行	令和2年3月25日	167,200,000	41,800,000	167,200,000	0	-	0.150	令和7年3月3日	医療器械整備事業
八十二銀行	令和3年3月16日	108,000,000	27,000,000	81,000,000	27,000,000	-	0.150	令和8年3月2日	医療器械整備事業
八十二銀行	令和4年3月4日	39,100,000	4,900,000	4,900,000	34,200,000	-	0.270	令和14年3月1日	附帯施設整備事業
長野銀行	令和4年3月28日	21,100,000	5,275,000	10,550,000	10,550,000	-	0.218	令和9年3月1日	医療器械整備事業
長野銀行	令和5年3月30日	37,900,000	9,475,000	9,475,000	28,425,000	-	0.274	令和10年3月1日	医療器械整備事業
長野銀行	令和6年3月28日	105,000,000	0	0	105,000,000	-	0.356	令和11年3月1日	医療器械整備事業
大北農業協同組合	令和7年3月27日	99,300,000	0	0	99,300,000	-	0.740	令和12年3月1日	医療器械整備事業
合計		6,249,500,000	439,886,903	5,457,901,218	791,598,782				

注記

I. 重要な会計方針

1 資産の評価基準及び評価方法

たな卸資産（貯蔵品） 先入先出法による原価法

2 固定資産の減価償却の方法

(1) 有形固定資産

・減価償却の方法 定額法による。

・主な耐用年数

建物 20～39年

構築物 15～31年

器械備品 4～10年

車両 4～5年

(2) 無形固定資産

・減価償却の方法 定額法による。（電話加入権を除く）

(3) リース資産

・所有権移転外ファイナンス・リース取引に係るリース資産

リース期間を耐用年数とし、残存価額を零とする定額法による。

3 引当金の計上方法

(1) 退職給付引当金

職員の退職手当の支給に備えるため、当年度末退職手当要支給額における、病院事業会計が負担すべき額を計上している。

退職給付引当金の計上は、当該事業年度の末日において在籍している職員（同日における退職者を除く。）が自己の都合により退職するものと仮定した場合に支給すべき退職手当の総額による方法によるものとする。

(2) 賞与引当金及び法定福利費引当金

職員の期末・勤勉手当及びそれらに係る法定福利費の支給に備えるため、当年度末における支給見込み額に基づき、当年度の負担に属する額（12～3月までの4か月分）を計上している。

(3) 貸倒引当金

債権の不納欠損による損失に備えるため、直近3年の平均貸倒実績率により、回収不能見込みの額を計上している。

(4) 修繕引当金

新会計基準移行に係る経過措置により、新会計基準移行前事業年度の末日以前のものについて、従前の例により計上している。取崩しについては、引き続き従前の例による。

4 消費税等の会計処理

消費税及び地方消費税の会計処理は、税抜方式による。なお、控除対象外消費税については、当年度の費用として処理している。ただし、固定資産に係る控除対象外消費税については、長期前払消費税勘定に計上し、20年で均等償却を行っている。

II. 予定貸借対照表関連

1 企業債の償還に係る他会計の負担

貸借対照表に計上されている企業債（当該事業年度の末日から起算して1年以内に償還予定のものも含む。）のうち、一般会計が負担すると見込まれる額445,477,237円である。

2 長期前受金収益化累計額に関する事項

直接法で償却した固定資産に関し、長期前受金の帳簿価額から直接控除した金額は9,285,300円である。

III. リース契約により使用する固定資産に関する注記

1 リース取引の処理方法

リース料総額が300万円以上のファイナンス・リース取引については、通常の売買取引に係る方法に準じた会計処理を行っている。

リース料総額が300万円未満のファイナンス・リース取引については、通常の賃貸借取引に係る方法に準じた会計処理を行っている。

2 所有権移転外ファイナンス・リース取引に係る未経過リース料相当額

1年内	357,280円
1年超	0円
計	357,280円

IV. その他

1 退職給付引当金の取崩し

令和6年度において、退職手当として63,607,399円を支給することとなったため、退職給付引当金63,607,399円を取崩した。

		月別 入院・外来別	4月	5月	6月	7月	8月	9月
	内 科	入院	85,568,805	97,885,431	110,785,264	111,862,461	117,675,687	119,264,894
		外来	40,726,211	44,039,587	44,201,470	46,955,934	42,156,834	43,636,275
	小 児 科	入院	871,967	2,074,000	3,309,545	1,617,647	1,133,719	1,292,140
		外来	2,837,753	4,145,159	3,205,354	3,504,995	3,630,583	3,056,767
	外 科	入院	27,091,589	23,066,965	21,405,140	23,242,498	25,637,426	21,816,989
		外来	8,096,154	9,190,103	9,527,366	9,773,733	7,203,333	7,527,945
	整形外科	入院	25,129,911	22,575,694	20,038,269	19,621,779	16,515,496	13,780,524
		外来	4,251,750	5,448,019	4,340,330	4,991,415	5,565,614	4,752,351
	脳 外 科	入院	18,282,901	19,886,350	9,302,891	13,229,999	17,359,284	20,729,006
		外来	5,492,077	6,213,839	5,127,754	6,328,182	5,267,836	5,998,972
	皮 膚 科	入院	5,570,295	3,033,504	3,070,226	1,661,187	2,054,728	2,981,497
		外来	2,866,601	3,278,371	3,374,087	3,778,354	3,689,375	3,208,700
	泌尿器科	入院	6,928,778	8,248,317	7,529,637	4,537,192	6,272,320	5,004,788
		外来	9,791,685	9,903,855	8,727,288	11,095,301	10,038,229	9,576,234
	産婦人科	入院	390	0	1,657,084	1,952,761	3,076,672	1,664,079
		外来	1,994,126	2,262,951	2,261,773	2,127,253	2,182,240	2,267,265
	眼 科	入院	3,062,431	1,469,792	3,017,756	2,550,073	3,685,240	2,140,028
		外来	3,172,132	5,178,454	3,961,306	4,228,697	4,331,215	2,971,359
	耳鼻咽喉科	入院	19,907	18,251	2,667	5,987	14,630	2,367
		外来	592,578	842,657	697,516	928,557	656,511	794,982
	形成外科	入院	0	0	0	0	99,926	0
		外来	214,846	156,800	171,327	292,815	268,373	148,197
	透 析	外来	23,327,372	24,589,230	21,338,971	24,004,135	24,262,719	21,706,858
		訪問診療	外来	3,835,273	2,900,853	2,862,990	3,408,289	3,775,473
	歯科口腔外科	入院	502,339	865,587	757,938	965,970	1,666,413	1,345,618
		外来	1,831,797	2,391,108	2,265,153	2,344,082	2,012,394	1,949,526
	療養病床	入院	26,674,967	28,036,376	28,860,674	29,632,406	28,402,755	27,057,374
		合 計	入院	199,704,280	207,160,267	209,737,091	210,879,960	223,594,296
		外来	109,030,355	120,540,986	112,062,685	123,761,742	115,040,729	111,336,695
		入院・外来合計	308,734,635	327,701,253	321,799,776	334,641,702	338,635,025	328,415,999
	節 別	他会計負担金	10,170,000	10,170,000	10,170,000	10,170,000	10,170,000	10,170,000
		室料差額収益	1,227,463	1,000,997	713,827	998,842	1,388,998	1,005,998
	収 益	公衆衛生活動収益	356,365	364,548	684,094	860,658	882,642	707,277
		医療相談収益	5,726,683	11,337,843	9,572,156	20,631,207	14,721,401	16,996,867
		受託検査施設利用収益	466,300	477,000	785,690	937,600	457,500	619,700
		介護保険収益	5,957,291	5,786,952	5,425,079	5,683,627	5,027,082	5,338,575
		貸倒引当金戻入	0	0	0	0	0	0
		その他医業収益	14,372,564	13,831,633	14,144,220	14,151,745	13,984,398	14,032,463
医業収益合計			347,011,301	370,670,226	363,294,842	388,075,381	385,267,046	377,286,879

月別一覽表

(単位 円)

10月	11月	12月	1月	2月	3月	合計
110,908,387	111,830,141	126,629,749	108,442,718	99,217,221	109,796,219	1,309,866,977
43,264,898	39,999,585	51,452,751	41,709,182	47,993,761	45,475,592	531,612,080
2,289,416	2,726,034	507,219	293,971	1,160,184	722,699	17,998,541
4,186,045	3,737,336	4,326,969	3,593,501	3,268,834	3,498,450	42,991,746
25,717,524	22,531,077	15,272,711	16,908,643	14,465,722	23,333,889	260,490,173
8,428,199	6,416,588	6,816,151	7,195,665	5,838,947	8,040,987	94,055,171
15,089,577	14,430,969	26,241,163	34,208,236	29,113,005	28,940,548	265,685,171
4,218,726	4,698,825	4,673,237	4,593,602	5,926,942	5,687,504	59,148,315
15,661,071	19,501,053	18,079,223	15,068,278	13,898,203	15,390,971	196,389,230
5,723,391	5,406,903	5,687,668	5,943,263	6,025,329	5,396,966	68,612,180
3,518,912	1,475,946	968,115	1,262,037	2,634,371	1,132,033	29,362,851
2,671,369	1,951,218	2,703,273	3,189,034	2,679,210	1,608,835	34,998,427
6,410,212	5,492,837	4,803,073	6,113,566	6,453,594	8,671,697	76,466,011
13,829,397	11,403,353	10,956,279	12,363,118	10,611,898	10,741,367	129,038,004
2,708,892	2,319,230	1,199,630	2,798,831	1,831,518	1,305,460	20,514,547
2,532,527	2,361,116	2,518,006	1,875,988	1,971,304	2,633,546	26,988,095
2,647,778	1,329,325	1,283,657	2,195,211	1,901,216	2,584,510	27,867,017
3,728,723	3,941,120	3,751,922	3,201,575	3,169,769	3,235,292	44,871,564
2,790	11,843	14,894	8,635	11,894	14,500	128,365
757,251	771,174	753,827	750,157	716,431	1,166,610	9,428,251
0	0	0	0	0	0	99,926
243,390	134,864	68,493	188,951	254,453	173,995	2,316,504
23,884,492	23,064,611	23,203,963	24,701,920	21,082,711	23,280,939	278,447,921
4,248,633	3,423,075	3,645,530	3,524,493	3,091,898	3,843,038	42,300,809
1,138,658	966,352	1,512,205	1,992,280	1,749,651	1,105,586	14,568,597
2,337,709	2,029,234	2,651,372	2,620,200	2,300,516	2,986,817	27,719,908
29,009,243	28,528,788	31,038,163	30,951,622	29,500,970	29,974,132	347,667,470
215,102,460	211,143,595	227,549,802	220,244,028	201,937,549	222,972,244	2,567,104,876
120,054,750	109,339,002	123,209,441	115,450,649	114,932,003	117,769,938	1,392,528,975
335,157,210	320,482,597	350,759,243	335,694,677	316,869,552	340,742,182	3,959,633,851
10,170,000	10,170,000	10,170,000	10,170,000	10,170,000	10,206,000	122,076,000
1,578,362	1,068,454	1,437,453	1,346,335	792,955	1,080,997	13,640,681
1,123,006	894,398	868,513	927,505	1,371,505	3,242,042	12,282,553
18,468,315	14,362,909	14,436,023	17,197,438	15,302,058	25,925,279	184,678,179
653,100	562,400	533,800	756,400	550,200	757,700	7,557,390
5,821,421	5,285,694	5,645,716	5,219,127	4,542,545	5,021,657	64,754,766
0	0	0	0	0	424,398	424,398
23,265,026	16,081,931	18,919,299	16,055,175	23,355,208	18,943,916	201,137,578
396,236,440	368,908,383	402,770,047	387,366,657	372,954,023	406,344,171	4,566,185,396

令和6年度患者数

月別 入院・外来別			4月	5月	6月	7月	8月	9月	10月
診 療 科 別	内 科	入院	2,057	2,222	2,444	2,458	2,657	2,649	2,480
		外来	2,693	2,755	2,551	3,068	2,783	2,657	3,063
	小 児 科	入院	17	42	60	34	21	25	45
		外来	520	627	577	627	596	570	743
	外 科	入院	439	388	372	363	438	416	377
		外来	457	462	494	521	439	455	503
	整 形 外 科	入院	551	441	451	437	328	267	285
		外来	611	690	633	724	740	648	641
	脳 神 経 外 科	入院	388	438	210	262	349	393	367
		外来	353	405	327	393	370	396	404
	皮 膚 科	入院	158	82	69	34	46	57	92
		外来	691	700	765	848	853	767	645
	泌 尿 器 科	入院	117	165	126	69	76	85	85
		外来	614	608	566	663	619	587	750
	産 婦 人 科	入院	0	0	32	28	43	28	51
		外来	289	309	317	324	294	347	395
	眼 科	入院	30	14	28	25	32	20	24
		外来	356	447	387	412	418	355	381
	耳 鼻 咽 喉 科	入院	0	0	0	0	0	0	0
		外来	97	126	100	158	100	127	115
形 成 外 科	入院	0	0	0	0	0	0	0	
	外来	24	38	30	35	38	23	34	
歯 科 口 腔 外 科	入院	10	15	13	17	37	36	24	
	外来	260	300	272	296	259	249	312	
透 析	外来	819	849	782	874	877	798	836	
	訪 問 診 療	外来	111	82	96	104	101	113	107
療 養 病 床	入院	1,359	1,411	1,377	1,409	1,428	1,350	1,376	
	合 計	入院	5,126	5,218	5,182	5,136	5,455	5,326	5,206
		外来	7,895	8,398	7,897	9,047	8,487	8,092	8,929
		合 計	13,021	13,616	13,079	14,183	13,942	13,418	14,135
入 院 再 掲	5階東病棟 (地域包括)		1,336	1,338	1,359	1,395	1,455	1,392	1,336
	5階西病棟 (療養病床)		1,359	1,411	1,377	1,409	1,428	1,350	1,376
	4階東病棟		1,367	1,356	1,372	1,295	1,458	1,478	1,404
	4階西病棟		0	0	0	0	0	0	0
	3階東病棟		1,064	1,113	1,074	1,037	1,114	1,106	1,090
	感染症病棟		0	0	0	0	0	0	0
	C P A患者		4	1	9	1	2	2	3
入院患者数合計		5,126	5,218	5,182	5,136	5,455	5,326	5,206	
外 来 診 療 日 数			21	21	20	22	21	19	22

月別一覧表

診療日数：入院365日 外来243日 (単位 人)

11月	12月	1月	2月	3月	当年度		前年度	
					合計	1日平均	合計	1日平均
2,645	2,783	2,459	2,254	2,412	29,520	80.9	28,513	77.9
3,046	3,080	2,944	2,539	2,761	33,940	139.7	33,565	138.1
46	10	6	23	13	342	0.9	399	1.1
710	764	624	581	642	7,581	31.2	7,710	31.7
424	264	260	225	422	4,388	12.0	4,746	13.0
431	453	407	364	457	5,443	22.4	5,531	22.8
260	450	727	625	619	5,441	14.9	6,213	17.0
655	642	605	697	715	8,001	32.9	7,335	30.2
449	381	339	293	319	4,188	11.5	3,956	10.8
364	371	360	366	377	4,486	18.5	4,387	18.1
37	19	24	57	25	700	1.9	1,107	3.0
582	726	658	608	451	8,294	34.1	7,763	31.9
102	72	83	121	120	1,221	3.3	1,180	3.2
596	634	585	541	626	7,389	30.4	7,320	30.1
35	13	41	22	14	307	0.8	0	0.0
331	365	305	307	361	3,944	16.2	3,312	13.6
12	12	20	18	24	259	0.7	272	0.7
386	348	312	324	378	4,504	18.5	4,465	18.4
0	0	0	0	0	0	0.0	0	0.0
123	108	113	128	177	1,472	6.1	1,105	4.5
0	0	0	0	0	0	0.0	0	0.0
19	21	16	23	24	325	1.3	359	1.5
25	41	49	31	21	319	0.9	163	0.4
281	336	330	330	357	3,582	14.7	3,216	13.2
832	831	814	716	826	9,854	40.6	10,586	43.6
96	87	94	84	105	1,180	3.2	1,042	2.8
1,388	1,468	1,457	1,294	1,406	16,723	45.8	15,740	43.0
5,423	5,513	5,465	4,963	5,395	63,408	173.7	62,289	170.2
8,452	8,766	8,167	7,608	8,257	99,995	411.5	97,696	402.0
13,875	14,279	13,632	12,571	13,652	163,403	-	159,985	-
1,400	1,436	1,445	1,294	1,397	16,583	45.4	16,185	44.2
1,388	1,468	1,457	1,294	1,406	16,723	45.8	15,740	43.0
1,443	1,420	1,427	1,345	1,461	16,826	46.1	17,045	46.6
0	0	0	0	0	0	0.0	0	0.0
1,192	1,189	1,136	1,030	1,131	13,276	36.4	13,087	35.8
0	0	0	0	0	0	0.0	232	0.6
1	8	7	6	7	51	0.1	37	0.1
5,423	5,513	5,465	4,963	5,395	63,408	173.7	62,289	170.2
20	20	19	18	20	243		243	