



「火の用心！」園児が呼び掛け 消防出初式

とし1年間の無災害を祈念し、消防防災意識への高揚を新たにす「大町市消防出初式」が1月10日、地元消防団員や自主防災会など約800人が参加し行われました。

市街地中央通りでは、法被姿の消防団員や消防車両32台などが消防団ラッパ隊の演奏に合わせて、JR信濃大町駅から商工会館までを士気高らかに行進。保育園・幼稚園児でつくる幼年消防クラブも参加し、拍子木を打ちながら「火の用心」と大きな声で呼び掛けました。

文化会館での式典で牛越市長は「消防団など地域住民が自ら担う力が防災の要であり、安心安全なまちづくりに貢献してもらっている」とあいさつしました。来賓で訪れた阿部守一知事は「神城断層地震から大北地域が立ち上がり前進していくよう引き続き取り組んでいきたい」と述べました。

主な内容

- ② 各種検診を申し込みましょう
- ③ 大町総合病院 2/9 人間ドック予約受け付け開始
- ④ 行政手続きで必要になります！ マイナンバー
- ⑤ 県民交通災害共済 申し込み開始
- ⑥ 農業委員会から水田などの「賃借料情報」
- ⑦ 確定申告をする皆さんへ
- ⑨ おすすめ観光情報 あめ市・まちなかイベント
- ⑫ 公民館利用調整会議
- ⑭ 生涯学習
- ⑱ 募集 第21代大町レディース
- ⑲ 情報ステーション
- ⑳ ぐらしの案内板

平成28年度

申し込みは2月29日(月)まで

各種検診を申し込みましょう

平成28年度の各種検診の申し込みが始まります。高血圧や脂質異常症、糖尿病などの生活習慣病は自覚症状がほとんどなく、気付いた時には重症化していることが多い病気です。今は不調を感じない人も、年に1度は検診や大町総合病院などの人間ドックを受け健康チェックをしましょう。

申し込みをお忘れなく

2月上旬に、市内に住所のある世帯に各種検診の申込書をお送りします。

申し込みは、2月29日(月)までです。詳しい検診(健診)の内容や記載方法、提出方法は、同封の「平成28年度各種検診のご案内」をご覧ください。

平成28年度の変更点

■がん検診

▽胃カメラの対象者を、国の提言により35歳以上の毎年から、40歳以上の奇数年齢(平成29年4月1日現在)のみにします。

▽乳がん検診の乳房視触診を超音波検診にします。

■プレミア検診

胃カメラの対象者の変更に伴い、【図1】のとおり年齢により検査項目が変更になります。ご注意ください。

平成28年度も

国保特定健診は無料

通常9700円(自己負担額1200円)の国保特定健診(40歳以上の国保加入者が対象)が、27年度に引き続き、28年度も無料で受けることができます。

■問い合わせ

中央保健センター
TEL・有線23・4400

【図1】プレミア検診

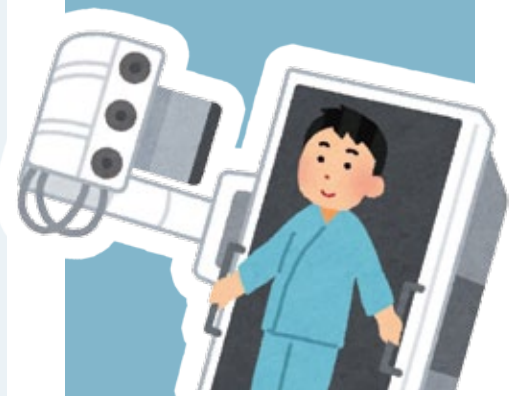
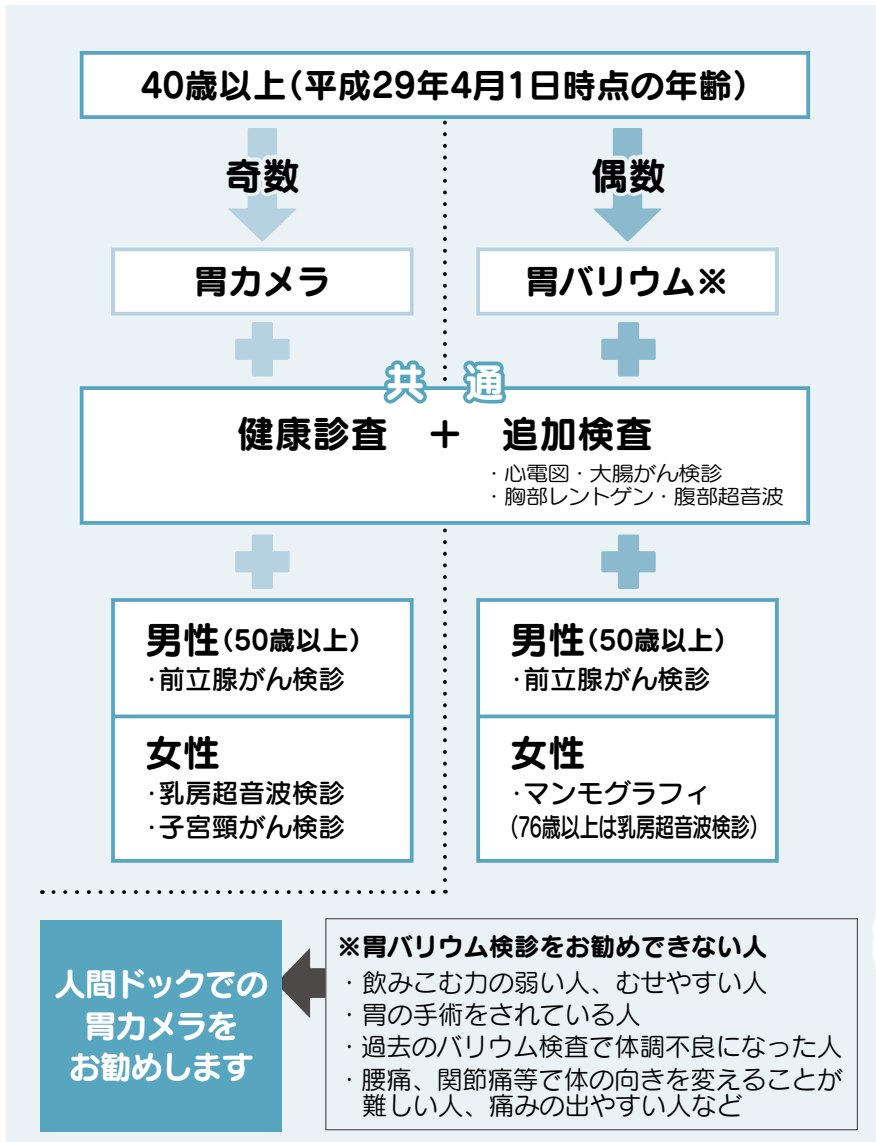



大町総合病院健診センター

人間ドック予約 受け付けスタート

2月9日

平成28年度の「人間ドック」の予約受け付けを、2月9日（火）午前10時から開始します。

予約できる人間ドック

■1日ドック

がん、生活習慣病など、健康状態を総合的にチェックできます。

○料金 3万6000円 基本コースの料金です。加入している保険により料金が異なります。

■脳ドック

一度発症すると寝たきりや命の危険性がある脳疾患。不規則な生活やストレスなど、脳血管障害のリスクを抱える人、脳卒中の家族歴のある人にお勧めです。

▽併用コース

「1日・2日ドック」に追加して、頭部MRI撮影、頭部・頸部MRA撮影、頸部超音波検査を実施します。

○料金 2万4300円

▽簡易コース

身体測定、血圧測定、頭部MRI撮影、頭部・頸部MRA撮影を実施します。

○料金 1万8900円

▽単独コース

頭部MRI撮影、頭部・頸部MRA撮影、頸部超音波検査、特定健診相当検査、心電図検査を実施します。

○料金 3万4500円

◇◇◇◇◇

※料金は税込金額です。

※「2日ドック」は現在受け付け中です（料金 6万8150円）。

※「協会けんぽ生活習慣病予防健診」の予約受け付けは、3月2日（水）から開始します。

申し込み

電話または直接、大町総合病院健診センターへ。

その他

▽お使いの保険証により助成があります。詳しくはお問い合わせください。

▽「プレミア検査」で胃カメラが受けられない年齢の人には人間ドックをお勧めします。



人間ドック助成額 一部増額

より多くの人に受けていただくため、28年4月から、大町市国民健康保険加入者に対して、「日帰りドック」の助成額を一律2万円にします。

人間ドックはオプション検査を自由に追加することができ、新しく導入した「アミノインデックスがんリスクスクリーニング検査」や「心不全マーカー」「アレルギー検査」なども好評です。

▽平成28年度の「プレミア検査」は、5月上旬から予約受け付けを開始します。詳しくは、「平成28年度各種検査のご案内」をご覧ください。中央保健センター（TEL・有線23・4400）にお問い合わせください。

■問い合わせ

大町総合病院健診センター
TEL 85・2234

■問い合わせ

市民課国保・年金係
TEL 市内線 424

	国民健康保険加入者		後期高齢者 医療保険加入者
	64歳以下	65歳以上	
一泊ドック	30,000円	20,000円	20,000円
日帰りドック	20,000円	15,000円⇒20,000円	10,000円
脳ドック(単独)	18,000円	※特定健診の検査項目を含む場合に限る	
脳ドック(追加)	10,000円	※特定健診の検査項目を含まない簡易的な脳ドック、一泊または日帰りドックと同一年度に受ける場合に限る	

行政手続きで必要になります！

1人に1つマイナンバー

「社会保障」「税」「災害対策」の行政手続きで、マイナンバー（個人番号）が順次必要になります。マイナンバーは手続きにより「個人番号カード」または「通知カード」の提出や確認をします。併せて本人確認を行います。ご理解とご協力をお願いします。詳しくは各担当課にお問い合わせください。

マイナンバー
キャラクター
マイナちゃん



■「個人番号カード」または「通知カード」を提出する手続き

カードの記載内容を最新の状態にするため、提出が必要になります。

主な手続き	担当課
転入・転居など、住民票を異動するとき	市民課
戸籍届出により氏名などが変わるとき	

■マイナンバーを確認する手続き

「個人番号カード」または「通知カード」でマイナンバーの確認が順次必要になります。

主な手続き	担当課
国民健康保険に関する事（加入・脱退、高額医療や限度額証の申請、保険証の再発行など）	市民課
後期高齢者医療保険に関する事（保険証の再発行、高額医療や減額認定証の申請など）	
介護保険に関する事（被保険者の資格管理、保険料の賦課、要介護認定、保険給付など）	福祉課
障がい者（児）福祉に関する事（各種給付、手帳の交付、自立支援医療費、障害支援区分認定）	
生活保護に関する事（生活保護申請、審査、保護決定）	
中国残留邦人など支援給付の支給に関する事（支援給付申請、審査、支援決定）	税務課
軽自動車税の減免に関する事	
固定資産税・都市計画税の減免に関する事	
固定資産税の申告に関する事（償却資産、住宅用地特例適用、新築住宅減額適用など）	学校教育課
就学援助費のうち医療券に関する事	
子ども・子育て支援に関する事（保育園など入園に関する支給認定、入園申し込み、利用者負担額徴収など）	子育て支援課
児童扶養手当の支給に関する事（手当の資格認定、支給）	
児童手当、特例給付の支給に関する事（手当の資格認定、支給）	
特別児童扶養手当の支給に関する事（手当の資格認定、支給）	

■窓口での本人確認

窓口などでの手続きの際、本人確認をします。次のどちらかの書類をご用意ください。

- ▷ 個人番号カード、運転免許証、パスポートなど官公庁が発行した顔写真付きの書類など1点
- ▷ 健康保険被保険者証、国民健康保険証、国民年金手帳など官公庁が発行した顔写真なしの書類など2点

■制度についての問い合わせは

▷ マイナンバー総合フリーダイヤル TEL 0120-95-0178

（平日午前9時30分～午後10時 土・日曜日、祝日午前9時30分～午後5時30分 ※年末年始を除く）

平成
28
年度

県民交通災害共済 申し込み開始

自分や家族に突然降り掛かってくる交通事故。交通災害共済は、交通事故に遭った人を会員と県下15市の組合が一体となって助け合う制度です。皆さんの加入をお勧めします。

■加入できる人 4月1日以降に市内にお住まいの人

※被扶養者で就学のため、市外にお住まいの人も加入できます。

■会員の期間 4月1日～平成29年3月31日

※年度途中の加入は、会費を納入した翌日から平成29年3月31日まで

■会費 400円/人

■申し込み 自治会を通じて加入するか、または市民課消費生活・交通安全係、八坂支所、美麻支所へ。

※中学3年生以下の子どもは、市が納入(公費負担)し、全員が加入しますので、申し込みは不要です。

■その他 見舞金の申請は事故発生日から2年以内です。申請を忘れないようご注意ください。

【表1】見舞金支払い状況

	県全体	大町市
会員数	691,021人	21,245人
会費収入	2億3,108万6,000円	742万7,900円
見舞金	件数	48件
	金額	427万円

平成26年度県民交通災害共済組合決算状況など

県民交通災害共済は、会員の皆さんが納入した会費によって運営しています。26年度の実績は、「表1」「表2」とおりです。

【表2】決算状況

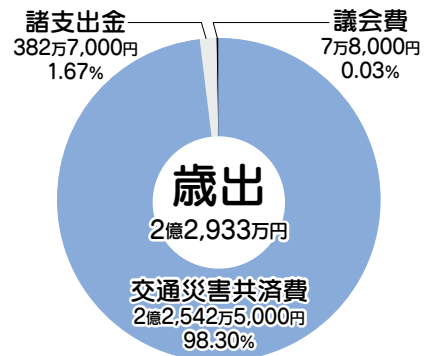
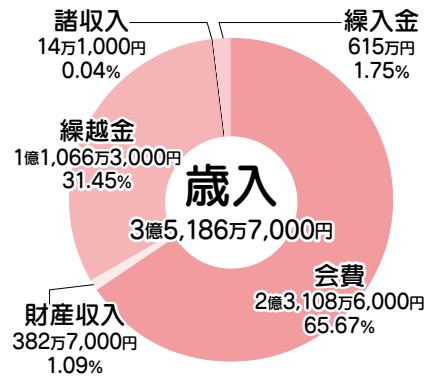

■問い合わせ

- ▽市民課消費生活・交通安全係
- TEL 内線 463・464
- ▽八坂支所民生係
- TEL 26・2001
- ▽美麻支所民生係
- TEL 29・2311

■問い合わせ

- 市民活動サポートセンター
- TEL 内線 830

源流美麻太鼓の会では、地域コミュニケーション活動の充実と宝くじの普及啓発を目的とした(二財)自治総合センターの助成事業を活用し、太鼓を整備しました。平成元年の発足以来、美麻地区の小・中学生を中心に各種イベントや演奏会、コンクールなどへ参加し、演奏回数は年間30回を超えます。子どもが元気で頑張る姿は地域に元気を与えてくれます。今回の助成により、さらに活動の範囲を広げることができました。



宝くじの助成金で整備

源流美麻太鼓の会



「賃借料情報」のお知らせ

平成21年度の農地法改正により、標準小作料制度が廃止されました。これに伴い、農業委員会では、農地の賃借動向などの情報を取りまとめ提供しています。

実勢賃借料情報

(金額は田10アール当たり)

地域区分	平均額	最高額	最低額	データ数
大町地区	6,700円	10,000円	1,000円	123件
平地区 (海の口以北、鹿島、源汲、中花見を除く)	7,000円	10,000円	1,000円	245件
平地区北部 (海の口以北、鹿島、源汲、中花見)	4,200円	6,200円	2,700円	31件
常盤地区	11,700円	17,500円	3,200円	347件
社地区	9,000円	14,000円	5,000円	83件
八坂地区	4,500円	5,000円	4,300円	3件
美麻地区	4,600円	8,400円	2,800円	6件

- ▷上記金額は、限られた期間(平成27年1～11月)の中で契約された実勢価格を情報提供するものであり、実際の契約締結での賃借料金を定めるものではありません。
- ▷データ数は集計に用いた筆数です。
- ▷基盤整備の有無による区分はしていません。
- ▷賃借料を物納支給している場合など、特別な賃貸借は集計対象から除いています。
- ▷金額は算出結果を四捨五入し100円単位としています。
- ▷八坂地区の畑の実勢価格は、最高額9,300円、最低額5,000円です。

このたび、27年1月から11月までに締結(公告)された市内の賃借料を基に、左表のとおり地域別に「実勢賃借料」を取りまとめましたので、参考にしてください。

■問い合わせ
農業委員会事務局
TEL内線640・641

農業者年金に

加入しませんか

農業従事者の皆さん、老後の備えは万全ですか。農業者年金制度は、幅広い農業者が安心して加入でき、メリットも大きく有利な制度です。



■加入資格
国民年金の第1号被保険者で、年間60日以上農業に従事する60歳未満の人

■制度内容

▽保険料の額は自由に設定
保険料は、月額2万5千6万7000円の間で、千円単位で加入者が自由に設定できます。農業経営の状況や老後の設計に応じて、いつでも見直せます。

▽税制面の優遇措置(社会保険料控除)
支払った保険料の全額が、所得税・住民税の社会保険料控除の対象になります。

▽終身年金で80歳までの保証付き
年金は生涯保証されます。仮に、加入者が80歳前に死亡した場合、死亡した翌月から80歳までに受け取るはずの農業者老齢年金の現在価値相当額が、一時金として遺族に支給されます。

※詳しくは、農業委員会事務局にお問い合わせください。

■問い合わせ

農業委員会事務局
TEL内線640・641

おでかけ通信

66

アルプスあづみの公園(大町・松川地区)では、ホワイ
トシーズンのイベント「冬の公園で遊ぼう」がスタート。
冬ならではの体験プログラムやアクティビティーが盛り
だくさんです！
積雪状況により中止となるイベントがあります。最新
の積雪情報はホームページまたは電話でご確認ください。
2月もアルプスあづみの公園に、ぜひお出掛けください。

■問い合わせ アルプスあづみの公園管理センター
(大町・松川地区) TEL 21・1212

スノーラフティング



スノーラフティング

スノーモービルにつないだら
フティングボートに乗って雪上
を疾走！スピード感たつぷ
りのアクティビティーです。

■期間 2月6日(土)・7日
(日)・11日(木)・13日(土)・

14日(日) 午前10時～11時30
分、午後1時～3時

※十分な積雪がない場合は中止

■場所 アルプス広場

■費用 1日乗り放題500
円(保険料含む)

※未就学児は保護者同伴

雪中大運動会

雪玉の的当て「スノース
ロー」や、自分がストーンに
なる「人間カーリング」など、
雪をテーマにした5種目の競
技に挑戦。目指せ、あづみの
公園レコード！



雪中大運動会

■日時 3月5日(土)・6日
(日) 午前10時30分～11時30
分、午後1時～2時

■場所 アルプス広場

■その他 参加者全員にオリ
ジナル缶バッジをプレゼント

森の体験舎クラフト体験 おひなさまづくり

ドングリやマツボックリな
ど、森の素材を使って小さな
お内裏さまとおひなさまを作
ります。

■日時 2月20日(土)～28日
(日) 午前9時30分～11時30
分、午後1時～2時30分

■場所 森の体験舎クラフト
工房

■費用 200円



わら細工の鍋敷き

森の体験舎クラフト体験 わら細工の鍋敷きづくり

冬の手仕事わら細工を体験
しよう！ 材料の稲わらは水
や熱に強く、金属製の鍋など
が水に濡れていても滑りにく



おひなさまづくり

■費用 400円

■場所 森の体験舎クラフト
工房

■受付時間 午前10時、午後
1時

■期日 2月21日(日)

■受付時間 午前10時、午後
1時

森の体験舎クラフト体験 ミニぼうきづくり

わらを使って30cm程度の卓
上ぼうきを作ります。

■日時 2月28日(日) 午前
9時30分～11時、午後1時～
2時

■場所 森の体験舎クラフト
工房

■費用 200円

【共通事項】

料金の掲載のないものは無料
※別途入園料は必要です。

詳細は、公園管理センター(大
町・松川地区)にお問い合わせ
ください。ホームページでも
ご確認いただけます。事前の
電話予約も承っています。

<http://www.azumino-koen.jp/>



甲斐の武田信玄と、越後の上杉謙信が争っていた時代に、同じく武田氏と争っていた駿河の今川氏と相模の北条氏が連合し、武田氏の支配地に塩の供給を止める戦略をとり領民を困らせました。これに義憤を持った上杉謙信は越後から信濃経由で塩を送り「敵に塩を送る」の古事が生まれました。

この塩が松本に着いた1月11日を記念して「塩市」が始まったと伝えられ、江戸時代の前半には「あめ市」に、幕末から明治以降は「初市」と呼ばれ、近年再び「あめ市」に戻ったと言われています。

大町では、1カ月遅れの2月11日に行う習慣となり、塩俵をかたどった飴や福飴、縁起物売る露店が並びます。「まちなかウォークスタンプラリー」などのイベントも開催します。商店街を巡り、おいしいものやお土産を買って楽しみませんか。詳しくはホームページをご覧ください。

- 日時 2月11日(木) 午前10時～午後2時
- 会場 中心市街地商店街
- 問い合わせ 大町商工会議所 TEL22-1890
ホームページ <http://www.occi.jp/>

おでかけおおまびょん♪



2月のイベント予定

期日	曜日	時間	イベント名(会場・集合場所)
3	水	15:00	若一王子神社節分祭
6	土	20:00	夢花火と音の祭典(大町温泉郷)※1
7	日	9:00	北アルプス山麓かんじきハイク初級 中山高原コース(大町温泉郷)※1
11	木	10:00	あめ市・まちなかイベント
13	土	20:00	夢花火と音の祭典(大町温泉郷)※1
14	日	9:00	北アルプス山麓かんじきハイク初級 中山高原コース(大町温泉郷)※1
20	土	20:00	夢花火と音の祭典(大町温泉郷)※1
21	日	9:00	北アルプス山麓かんじきハイク初級 中山高原コース(大町温泉郷)※1
27	土	20:00	夢花火と音の祭典(大町温泉郷)※1
28	日	9:00	北アルプス山麓かんじきハイク初級 中山高原コース(大町温泉郷)※1

※1 詳しくは広報おおまち 1月号に掲載しています。変更になる場合があります。詳細はお問い合わせください。

■問い合わせ 観光課庶務管理係 TEL内線561

と★き★め★き マイ・シティー

シャトルバス運行 外国人観光客が大町グルメを堪能

スキーで白馬村を訪れる外国人に大町市の食文化を楽しんでもらおうとナイトシャトルバス「元気号」が運行し、初日の12月23日に歓迎式を行いました。

近年急増した外国人スキーヤーなどの観光客は滞在期間が長く、宿泊先以外で夕食を食べる習慣から白馬村の飲食店は飽和状況でした。その受け入れ先として市インバウンド推進協議会が呼び掛け、市内の飲食店など16店舗による「信濃大町グルメストリート」が発足。英語表記のパンフレットや一部店舗では英語のメニューを用意しました。



シャトルバスは大町市と白馬・小谷村でつくる北アルプス3市村観光連絡会が運行し、大町市と白馬村を2月15日まで、片道500円1日1往復します。

この日はオーストラリアなどからの外国人15人が利用し、JR信濃大町駅前前で牛越市長などが歓迎しました。その後、日本料理店で天ぷらやすしなどを楽しんだほか、着物や忍者の衣装の試着や茶道体験など日本文化に触れました。

2人の世界チャンピオンが 地元大町に帰省

国際大会で優勝したバドミントンの奥原希望のぞみさん（日本ユニシス・仁科台中一・大宮東高出）と空手道の宇海水稀さん（日本航空高・大町第一中出）がそれぞれ帰省しました。

奥原さんは1月2日、小学生時代に所属していた大町キッズの「打ち始め」を兼ねた交流会に参加しました。交流会には、大北地域のバドミントンチームの小学生から高校生まで約80人が参加し、世界チャンピオンと一人ずつ対戦しました。貴重な体験をした内山七香さん（中一）は「動きがすごく速かった。すごい」と話しました。



12月に開催された世界の年間上位8人で争われるスーパーシリーズファイナルズ2015女子シングルスで日本人初となる優勝を果たした奥原さんは「地元の応援が何よりもパワーになる。オリンピックの年になるが、意識し過ぎず自分らしく楽しく競技したい」と抱負を述べました。



宇海さんは12月28日に市役所を訪れ、牛越市長に世界一を報告しました。

11月にインドネシア・ジャカルタで開催された「第9回ジュニア&カデット、21アンダー空手道選手権大会」ジュニア女子・形の部で優勝。このほか、全国高校総合体育大会、全国高校選抜大会、国民体育大会の3冠を達成し、全日本空手連盟が全世代から選ぶ最優秀選手賞にも輝きました。

宇海さんは「世界一は小さい頃から夢だったのでうれしい。国際大会は対戦ごとに形を変えなければいけないが大変だった」と大会を振り返り、牛越市長は「市民も応援しているのでこれからもがんばってほしい」と今後の活躍に期待を寄せました。

地域の復興と繁栄を願い 2年ぶりの「巻き俵」

市教育委員会は、昨年神城断層地震で見合
わせた伝統行事「巻き俵」のわら巻き足しを1
月6日、国重要文化財に指定されている旧中
村家で2年ぶりに行いました。

巻き俵は、直径約50cm、高さ約1m20cmで、
中村家住宅が建てられた1698(元禄11)年
から梁の材料であった木片を芯にして毎年わ
らを巻き足し、家内安全や五穀豊穡を祈る縁
起物。俵が太くなりすぎた明治時代から表面
の部分を取り除きわらを巻き足すようにしま
したが、中心部のわらは300年以上前のも
ので、煙でいぶされて黒く変色しています。

市文化財センター職員や一般参加者など12
人が二つの巻き俵に新たなわらを巻き足し、
地震復興や地域の繁栄などを願う札を飾り神
棚に供えま
した。



地元青具
自治会の北
沢孝一会長
は「いまだ
に避難して
いる人もい
るが、震災
から区切り
になった」
と伝統行事
の再開を喜
びました。

氷見市・島田市・大町市 スポーツ少年団が交流会

姉妹都市の富山県
氷見市と氷見市の姉
妹都市静岡島田市、
大町市の各スポーツ
少年団が1月9〜11
日、交流会を開催し
ました。

夏の氷見・島田市、
冬の氷見市を会場と
して毎年持ち回りで
行うこの交流会は、
団員が交流を深め少
年団を発展させていくことを目的としていま
す。28回目となる今回は、小学生団員や指導者
など約130人が参加。総合体育館で対面式の
後、ニュースポーツのワンバウンドふらばー
ラリーや国営アルプスあづみの公園大町・松川
地区でイルミネーションの見学、爺ガ岳スキー
場でソリ遊びなどを行い交流を深めました。

大町市少年剣道クラブの木村彩月くん(西小
6年)は「大町は冬にはたくさん雪が積もるけ
れど、ことは雪を見せられず残念。皆さんと
たくさんお話しをしたい。ぜひ大町を楽しんで
ください」と歓迎しました。



来年6月開催の芸術祭を 市民討論会で説明

国際芸術祭開催を計画中の信濃大町食とアー
トの廻廊実行委員会は1月16日、サン・アルプス
大町で総合ディレクターの北川フラムさんを招き
市民討論会を開催しました。

この芸術祭は、大町市の変化の起爆剤として地域
の創造性の高まりと交流人口を増加させ、地域の魅
力を地域や世界に知ってもらうことを目的として
市の地方創生総合戦略に位置付けられた事業です。

同実行委員会では、名称を北アルプス国際芸術
祭「信濃大町 食とアート」の廻廊として平成29
年6月4日〜7月30日まで57日間の開催を決定。
続く討論会には市民など120人が参加し、開催

エリアを仁科三湖や市街
地、東山など五つにする
ことや、国内外から30
40人(組)の芸術家を招き
作品を展示することなど
の素案を説明。参加者か
ら質問や意見が出され3
時間にわたり熱心に意見
交換しました。

牛越市長は「熱心な討
議やご意見、ご指摘に感
謝したい。計画づくり
の過程で説明会を開き
キャッチボールを続けた
い」と話しました。



利用しよう 社会教育施設

公民館利用調整会議

公民館などの社会教育施設の平成28年度分の利用調整会議を行います。利用を希望する団体の皆さんはご出席ください。

社会教育施設の共通事項

会議に出席する団体は、当日までに「社会教育施設利用登録団体」の登録申請書を提出してください。本年度、登録のある団体には、事前に代表者宛てに登録申請書を送付します。

社会教育施設利用登録団体

文化・芸術・スポーツなどのサークル活動をしている皆さんで定期的に公民館施設を利用して活動している、また、これから活動しようとする団体は、「社会教育施設利用登録団体」として登録できます。

■登録について

登録申請書は、各公民館や生涯学習課生涯学習・青少年係にあります。活動の内容により登録できない場合があります。詳しくはお問い合わせください。

■登録のメリット

登録すると、利用調整会議で定期利用の調整が可能になります。また、施設使用料の免除申請手続きが簡略化できます。

大町公民館施設

■日時 2月9日(火) 午後6時30分

■会場 サン・アルプス大町1階 研修室

■利用調整期間 4～9月

■対象

大町公民館・文化会館(サン・アルプス大町を含む)、フレンド・プラザ大町を主な利用施設として活動している団体で、次のいずれかに該当する団体

▽曜日を決めて定期的に活動している団体

▽月に何回か、日時を決めて活動している団体

■問い合わせ

大町公民館・文化会館
TEL・有線22・9988

大町公民館分室

■日時 2月22日(月) 午後7時

■会場 大町公民館分室 2

階 講堂

■利用調整期間 4～9月

■対象 次のいずれかに該当する団体

▽曜日を決めて定期的に活動している団体

▽月に何回か、日時を決めて活動している団体

■その他 事前申し込みを受け付けています。会議やイベントの開催など、特別な理由

が必要がある場合は、2月15日(月)までに、電話または直接、生涯学習課生涯学習・青少年係へ。

■問い合わせ 生涯学習課生涯学習・青少年係 TEL市内線622

平公民館・女性未来館ピュア

■日時 2月12日(金) 午後7時

■会場 平公民館・女性未来館ピュア 軽運動室

■利用調整期間 4月～平成29年3月

■対象 平公民館・女性未来館ピュアを主な利用施設として活動している団体で、次の

いずれかに該当する団体

▽曜日を決めて定期的に活動している団体

▽月に何回か、日時を決めて定期的に活動している団体

■問い合わせ 平公民館・女性未来館ピュア TEL・有線22・0694

常盤公民館

■日時 2月12日(金) 午後7時

■会場 常盤公民館 学習室

1・2

■利用調整期間 4月～平成29年3月

■対象 常盤公民館を主な利用施設として活動している団体で、次のいずれかに該当する団体

▽曜日を決めて定期的に活動している団体

▽月に何回か、日時を決めて定期的に活動している団体

▽会議やイベントの開催など、特別な理由であらかじめ会場を確保する必要がある団体

■問い合わせ 常盤公民館 TEL・有線22・0321

体育施設定期利用者

平成28年第1回調整会議

体育施設の利用について、調整会議を行います。毎週決まった時間に体育施設を利用したい団体の代表者は、出席してください。

調整会議に出席できる団体は、2月29日(月)までに「スポーツ開放団体」登録をした団体のみです。

■日時 3月15日(火) 午後6時30分

■会場 総合体育館 小アリーナ

■利用調整期間 5～10月

スポーツ開放団体

市や市内小・中学校の体育施設を利用して毎週決まった時間に活動したい団体は、「スポーツ開放団体」に登録してください。

■登録の条件 登録できる団体の条件は次のとおりです。

▽登録構成員が10人以上で、

市内在住者(通勤・通学を含む)が半数以上の団体

▽他の団体と構成員が重複していない団体

■申し込み 2月29日(月)までに、総合体育館にある登録申請書と会員名簿に必要事項を記入の上、直接、総合体育館へ。



■問い合わせ

総合体育館

TEL・有線22・8855

催し

■問い合わせ 文化会館 TEL・有線22-9988

大町市芸術文化協会

はばたきの集い

地域で活動する市民芸能や文化団体(日本舞踊・歌謡舞踊・詩吟・扇舞・剣舞・独吟・箏・合唱・カラオケ・ギター・マンドリン・絵画など)の皆さんによる発表会を開催します。入場無料です。日頃の成果をぜひご覧ください。

舞台芸能の部

■日時 2月28日(日) 午後1時

■会場 サン・アルプス大町 2階 大会議室

展示の部

■日時 2月20日(土)～28日(日) 午前8時30分～午後5時(最終日は舞台芸能の部終了まで)

■会場 文化会館 1階 展示室(2月28日(日)はサン・アルプス大町)



劇団四季ファミリーミュージカル

「むかしむかしゾウがきた」リハーサル見学会

大町公演(3月20日)のチケットをお持ちの人を対象にリハーサル見学会を開催します。普段は見ることのできない本番前の緊張感あふれるリハーサルの様子をご覧ください。キャストの皆さんと交流する時間もあります。申し込み不要です。

■日時 3月20日(日) 午後1時15分～45分

▷受け付け 午後0時45分～1時10分

■会場 文化会館 ホール入り口

■持ち物 参加人数分の公演チケット

■その他

▷見学会終了後、開場時間まで一旦退場してください。

▷チケット購入については、広報おおまち12月号をご覧ください。文化会館にお問い合わせください。



© 撮影者：阿部章仁

平公民館・女性未来館ピュア

第44回豊かな老後のための平地区市民の集い

平地区社会福祉協議会では、「豊かな老後のための平地区市民の集い」を開催します。高齢化が進む中で人間として健やかな老後をどう生きるか。地域福祉の在り方やより良い社会の在り方について考えてみましょう。申し込み不要、入場無料です。大勢の皆さんのご参加をお待ちしています。

- 日時 3月5日(土) 午後1時～4時
- 会場 平公民館・女性未来館ピュア 講堂
- 対象 市民 ※平地区居住者に限らず参加できます。
- 内容
▷小・中学生による意見発表
北小学校ボランティア実行委員会の皆さん
第一中学校福祉実行委員会の皆さん
▷アトラクション 太鼓演奏
▷講演 「長寿のための食事」
講師 横山タカ子さん(料理研究家)

■問い合わせ 平地区社会福祉協議会事務局(平公民館・女性未来館ピュア内) TEL・有線22-0694



横山タカ子さん

大町市生まれ。長野市在住。長年にわたり信州の伝統食について研究を重ね、地元の食材の良さを生かしたオリジナルレシピを考案。テレビ、ラジオ、講演などでも活躍中。

総合体育館

ワンバウンドふらばーるバレー教室

この競技は楕円形のボールを使うソフトバレーボールに似た競技で、「ボールは軟らかい」「スピードはゆっくり」「大勢で楽しめる」というものです。寒い冬、一緒に運動不足を解消しましょう！

- 日時 2月19日・26日、3月4日 金曜日 全3回
午後7時～9時
- 会場 仁科台中学校 体育館
- 対象・定員 中学生以上 先着60人
- 内容 ワンバウンドふらばーるバレーのルールを覚え、どこでも誰とでもできるように、また、大会への参加も考えられるように練習をします。
- 費用 1,000円(保険料など)
- 持ち物 体育館用シューズ、タオル、飲み物
- 申し込み 2月17日(水)までに、費用を添えて直接、総合体育館へ。



ワンバウンドふらばーるバレー大会

跳ねる方向に意外性があり、動きが予想しにくい、そんな変形ボールを使って行うニュースポーツ「ワンバウンドふらばーるバレー」の大会を開催します。

名前のおと、相手コートから来たボールをワンバウンドしてからレシーブをすることも特徴で、年齢や性別を問わず、誰でも気軽に楽しく参加できます。

家族や友達を誘って、ぜひ一緒に「ワンバン」を楽しみましょう！ 参加無料です。

- 日時 3月6日(日) 午後1時
- 会場 仁科台中学校 体育館
- 参加資格 中学生以上の5～8人で構成されたチーム(男女不問)
- 申し込み 3月4日(金)までに、総合体育館にある申込書に必要事項を記入の上、直接、総合体育館へ。
- その他 チームでスポーツ保険にご加入ください。

■問い合わせ

総合体育館 TEL・有線22-8855

常盤公民館サークル活動展示会

常盤公民館で日頃から活動しているサークル・団体などの皆さんの作品や活動内容を展示します。

■日時 2月13日(土)～19日(金) 午前8時30分～午後7時(13日は午後5時、19日は午後1時まで)

■会場 常盤公民館 ホール

■サークル活動内容(順不同)

▷文化系 水彩画、手芸、詩、パソコン、英語、民謡、フォークダンス、日本舞踊、詩吟、習字、そば打ち、地域学習、ボランティア活動、親睦交流など

▷運動系 柔道、剣道、太極拳、卓球、ミニテニス、ソフトバレー、体操、マット・ボール運動など

わら細工講座「円座とねこつぐら」

わらをすぐるなど制作前の準備の基礎を学び、円座とねこつぐらを作ります。

■日時 2月22日(月)・25日(木)・29日(月)、3月3日(木)・7日(月) 全5回 午前9時～正午

■会場 常盤公民館 学習室

■定員 先着15人

■講師 須沼つぐら部会

■費用 1,000円(工具・材料代)

■持ち物 軍手、手ばさみ、座布団

■申し込み 2月8日(月)から受け付けます。電話または直接、常盤公民館へ。



■問い合わせ 常盤公民館 TEL・有線22-0321

常盤囲碁・将棋・マージャン大会

娯楽としての囲碁、将棋、マージャンで頭脳の健康増進をしませんか。大勢の皆さんのご参加をお待ちしています。

■日時 2月14日(日) 午前8時30分

■会場 常盤公民館

■対象 市民 ※常盤地区居住者に限らず参加できます。

■種目 ①囲碁(一般の部、小・中学生の部)

②ポン抜き(子どものみ)

③将棋(一般の部、小・中学生の部)

④マージャン(一般)

■申し込み 2月12日(金)までに、電話または直接、常盤公民館へ。

常盤卓球・ソフトバレーボール大会



冬期間の運動不足解消に卓球やソフトバレーボールで体を動かしましょう。

■日時 2月28日(日) 午前9時

▷受け付け 午前8時30分～

※常盤公民館で開会式を行います。

■会場 常盤公民館 講堂、南小学校 体育館

■種目 ▷卓球 ※男女の区分あり

①小学生、②中学生、③一般、④ダブルス

▷ソフトバレーボール ※男女混合チーム(小学生以下は、男女の区分はありません)

①一般の部のみ(小学生以下も参加できます)

■対象 市民 ※常盤地区居住者に限らず参加できます。

■持ち物 上履き用運動靴、ラケット

■申し込み 2月24日(水)までに、電話または直接、常盤公民館へ。当日受け付けも可能ですが、できる限り事前に申し込んでください。

児童センター

やしょうま作り

信州では、お釈迦様しやくかの亡くなった日に米粉菓子の「やしょうま」を作る風習があります。親子で昔懐かしのお菓子を作ってみませんか。参加無料です。

- 日時 2月19日(金) 午前10時30分～11時30分
- 対象・定員 未就園児と保護者 先着15組
- 講師 川上郁子さん(食生活改善推進委員)
- 申し込み 2月10日(水)までに、電話または直接、児童センターへ。

子育てあるある座談会

日頃の子育てを振り返り、親子の関わり方を学びます。参加者が親の役、子どもの役に分かれ、子どもの気持ちや親の気持ちをどのように伝えるかなどを考えます。参加無料です。

- 日時 2月26日(金)、3月8日(火) 午前10時～正午
※いずれか1日にご参加ください。
- 対象・定員 0～10歳までの子どもがいる保護者
各日先着8人
- 申し込み 2月10日(水)までに、電話または直接、児童センターへ。
- その他 託児あります(1～4歳までの子ども対象)。事前にお申し込みください。

■会場・問い合わせ 児童センター TEL・有線22-0741

オカリナ鑑賞会

福祉施設などを回り、オカリナの演奏活動をしている「アルチェ」が、童謡など子どもにおなじみの曲を演奏します。聞いて、一緒に歌って楽しみましょう。参加無料です。やさしい音色を親子で味わいませんか。



- 日時 2月23日(火) 午前10時～10時45分
- 対象・定員 どなたでも 先着50人
- 出演 アルチェ
- 申し込み 2月19日(金)までに、電話または直接、児童センターへ。

アロマオイル・マッサージ講座

好みの香りで手足をマッサージしてリフレッシュしましょう。笑顔で子育てができるよう応援します。

- 日時 3月4日(金) 午前10時～11時30分
- 定員 先着15人
- 講師 松島明子さん(ビジョンヨガインストラクター)
- 費用 500円(材料代)
- 持ち物 スポーツタオル
- 申し込み 2月26日(金)までに、電話または直接、児童センターへ。

山岳博物館

山岳博物館・信州大学山岳科学研究所連携企画展

山岳を科学する シリーズ③ 北アルプス山麓の自然に蝶が舞う

山岳県、信州はたくさんのチョウの種類を見ることができます。信州の自然はなぜこれほどまでに豊かなチョウ類を育むのでしょうか。チョウの目を通して、信州の自然に迫ります。

- 日時 2月13日(土)～4月10日(日) 午前9時～午後5時
- 会場 山岳博物館 特別展示室
- 入館料 通常の入館料(企画展と共通)が必要です。大人400円、高校生300円、小・中学生200円
※未就学児、市内小・中学生、65歳以上の市民は、常時入館無料。毎月第3日曜日の「家庭の日」とその前日は市民の入館無料
- その他 2月13日(土)午前10時30分～正午には、江田慧子さん(信州大学山岳科学研究所助教)による講演会「北アルプス山麓の自然に蝶が舞う」を開催します。参加は入館料と共通です。
- 問い合わせ 山岳博物館 TEL・有線22-0211

『千見薬師堂の木造薬師如来立像
(付属 木造聖観音立像)』(市有形文化財)

現在は廃村となってしまった千見細員の薬師堂に祭られていた2体の仏像を紹介します。

薬師如来立像は像高45cm、肩幅11cm、台座の高さが8.5cmです。像容は、顔面と胸部にわずかに金箔が残っており、肉髻・螺髪にっけい らほつの頭部と台座の上段には黒漆が塗られています。衲衣には全面に茶色の塗りが施され、厚塗りのため、各所に剥落が見られます。台座は蓮華座で、きれいに彩色されています。左手には薬壺やつこを載せ、お腹の辺りに揚げており、右手は胸の辺りに上げて薬指を親指に向けて曲げており、薬師如来の特徴を表しています。

聖観音立像は像高43cm、肩幅11cm、台座の高さが10cmです。頭の上に結んでいる宝髻ほうけいは比較的短く細く造られています。耳は非常に大きく長く、額の位置から顎の下まで伸びています。左手は蓮華れんの蕾つぼみを持ち、煩惱に汚されていない清らかさを示し、右手は親指と中指、薬指を蓮華に向けてわずかに曲げています。残念ながら右足の先端が欠損しています。この像は先にご紹介した薬師如来立像と大変似ていることから、同一仏師による同時期の造像であることが分かります。

これらの像は、眉間の白毫びやくこうが異常に大きい、唇の幅が広く分厚い、胴と台座の幅があまり違わない等の特徴から、木食山居上人もくじきさんきよしょうにんの初期の造像であり、万体仏のうちの2体であると考えられています。



木造薬師如来立像



木造聖観音立像

■問い合わせ

文化財センター TEL・有線23-4760

大町図書館

朗読会

大町図書館では、4月から山崎登さん(NHK解説委員)を講師に招き、ボイストレーニング講座を行いました。その受講生による朗読会を開催します。1年間の成果をぜひお聞きください。申し込み不要、入場無料です。

■日時 2月28日(日) 午後1時~5時

■会場 大町図書館 視聴覚室

■問い合わせ

大町図書館 TEL・有線22-1616

ギャラリー・いーずら

市内学校展

この展覧会は、学校生活を広く市民の皆さんに見ていただくために平成12年度に始まり、毎年開催しています。市内の児童・生徒が、学校の授業やクラブ活動で制作した絵画や彫刻、書道などの作品を多数展示します。この機会に、子どもたちの感性豊かな作品をぜひご覧ください。入場無料です。

■学校名・期日

▷南小学校 2月12日(金)~15日(月)

▷西小学校 2月19日(金)~22日(月)

■時間 午前10時~午後5時(最終日は午後4時30分まで)

■会場 ギャラリー・いーずら 展示室
(いーずら大町特産館 2階)

■問い合わせ

生涯学習課生涯学習・青少年係 TEL(市)内線622

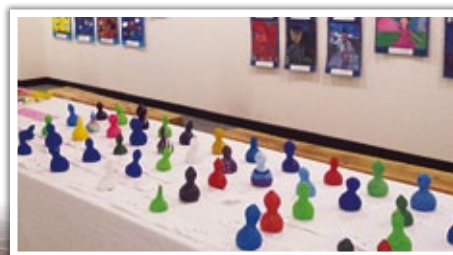

観光キャンペーン

募集 第21代大町レディース

山岳文化都市「大町」にふさわしい、健康的で明るい女性に、大町レディースとして、観光PRなどをしていただける人を募集します。



第20代鈴木さん 第19代西澤さん

- 募集人員 1人
- 応募資格
 - ▽18歳以上(高校生は除く)の女性で、既婚、未婚は問いません
 - ▽県内にお住まいの人、もしくは勤務している人
 - ▽選出された場合、市内外のイベントや観光キャンペーンに参加できる人(年間10回程度)
 - ▽勤務先の了承を得られる人
 - ▽他のミスコンなどに任用さ

れていない人

▽普通運転免許証を有している人

■任期 平成28年4月～30年3月

■申し込み 2月1日(月)～29日(月)までに、応募用紙にカラー写真(3カ月以内に撮影)を貼り、運転免許証などの身分証明書の写しを添付し、本人または本人の承諾を得た推薦者が、郵送(当日必着)または直接、観光キャンペーン大町レディース運営協議会事務局へ。
 ※応募用紙の入手方法など詳しくはお問い合わせください。

■問い合わせ

観光キャンペーン大町レディース運営協議会事務局(大町商工会議所内)

TEL 22・1890

FAX 398-0002

大町市大町2511-3

サルに負けない! 農地を守る!

募集 あなたの愛犬をモンキードッグに!



市では、モンキードッグとして活動するための訓練を希望するイヌを募集しています。全国に先駆け大町市で平成17年度にスタートした「モンキードッグ事業」は、飼いイヌを訓練してサルを追い払い、農作物を守ることを目的にしています。訓練希望のイヌは、専門の施設に預け、農地などにサルが出没したときに、係留を解けばサルを追い払えるように訓練します。

性別は問いません
 ▼イヌが訓練所(安曇野市)に入所後、飼い主(家族)が訓練に週1回程度通えること
 ※訓練所長の判断で、訓練を受けられない場合があります。ご了承ください。

■訓練期間

5カ月間 ※訓練状況により、期間を延長する場合があります。

■訓練内容

▼人に危害を加えない
 ▼サルを発見したら追い払う
 ▼サルを追い払った後や名前を呼んだときに飼い主の元に戻ってくる

■費用

訓練費1カ月相当分(約5万円) ※4カ月相当分は、市が補助します。

■問い合わせ

農林水産課庶務・林業振興係
 TEL 内線662



募集

大町市総合計画審議会委員

市では、平成29年度から38年度までを計画期間とする第5次総合計画の策定および進行管理を行うため、総合計画審議会委員を募集します。

■募集人員 若干名

■応募資格 20歳以上の市民

■任期 委嘱の日から答申の日まで

■会議 年5〜6回程度

■申し込み 2月22日(月)までに応募動機を任意の用紙に800字程度にまとめ、住所、氏名、年齢、電話番号、職業を記入の上、郵送(当日必着)または直接、企画財政課企画調整係へ。

■問い合わせ

企画財政課企画調整係

TEL内線521

八坂地区・美麻地区 地域づくり委員会委員

市では、八坂地区または美麻地区の地域づくりのために、調査・審議していただける地域づくり委員

員会の委員を募集します。

■募集人数

▽八坂地区 2人

▽美麻地区 3人

■応募資格 20歳以上の地区内居住者で、地域づくりに関心があり、地域発展のために提言いただける人

■任期 4月〜平成30年3月

■会議 年6回程度

■申し込み 3月14日(月)までに、応募動機を任意の用紙に800字程度にまとめ、住所、氏名、年齢、電話番号を記入の上、郵送(当日消印有効)または直接、八坂・美麻支所総務係へ。

■問い合わせ

▽八坂支所総務係

TEL26・2001

〒399-1730

大町市八坂1108-1

大町市八坂支所

▽美麻支所総務係

TEL29・2311

〒399-1910

大町市美麻11810-1

大町市美麻支所

市営駅前・仁科町駐車場 定期利用者

JR信濃大町駅前にある市営駅前駐車場および仁科町駐車場の定

期利用者を募集します。

■募集台数 市営駅前駐車場70台、仁科町駐車場20台

■対象 通勤や通学に利用する人 ※営業用や車庫としての利用はできません。

■利用期間 4月1日〜平成29年3月31日

■利用料 1ヵ月4500円

■申し込み 2月1日(月)〜26日(金)までに、直接、市民課消費生活・交通安全係へ(電話不可)。応募者多数の場合は、抽選の上、決定します。

■問い合わせ 市民課消費生活・交通安全係

TEL内線463・464



市営住宅入居者 募集する住宅

大原(大町) 1戸(2DKY)
大新田(大町) 1戸(3DKB)
借馬(平) 2戸(2KB、2DKB)

館の内(社) 1戸(3DKY)

本村(美麻) 1戸(3LDKY)

3月1日(火)から入居できます。

※L 居間、K 台所、DK 台所兼食事室、B 浴槽なし浴室、Y 浴槽付き浴室

■入居の条件 市内にお住まいか勤めている人(美麻地区の住宅に申し込み場合は除く)で、単身世帯または同居する親族があり、所得が一定額以内などの基準に合う人

■その他 犬、猫などペットの飼育は禁止です。

■申し込み 2月15日(月)までに、直接、建設課建築住宅係へ。応募者多数の場合は、抽選の上、決定します。

■問い合わせ

建設課建築住宅係

TEL内線694・695



大原団地

平成28年度市臨時職員

市では、次の職種で臨時職員を募集します。

チャレンジ雇用制度業務員

「大町市チャレンジ雇用制度」は、知的障がいのある人を業務員として1年間雇用し、その業務の経験を生かして一般企業などへの就職の実現を図る制度です。

■募集人数 1人

■勤務地 大町図書館ほか

■応募資格 次のいずれにも該当すること。

▽市内にお住まいか、帰省先(実家)が市内の人
▽療育手帳所持者で就労を希望している人
▽1人で通勤できる人

■業務内容 大町図書館の蔵書整理、市役所内の清掃業務など

■勤務時間 午前9時～午後4時

■勤務日数 1カ月20日程度

■賃金 月額4500円

■採用 平成28年4月

■手当・保険 通勤距離により通勤手当を支給(2km以上)。雇用保険・社会保険制度があります。

■申し込み 2月19日(金)までに、

庶務課職員係にある申込書に必要事項を記入の上、直接、庶務課職員係へ。

■採用試験 2月23日(火)午前9

時から、市役所本庁舎2階庁議室で面接を行います。

■問い合わせ

庶務課職員係 ☎内線513

「介護用品引換券」新規取扱店

市では、要介護1以上の人を在宅で介護している市民税非課税世帯や、重度知的障がい者(児)のご家族に対して、申請により、おむつと交換できる「介護用品引換券」を交付しています。

今回、「介護用品引換券」を利用する皆さんの利便性向上のため、新規取扱店を募集します。

■取扱店として必要な基準

▽市内に店舗・事業所があること
▽対面販売による介護用品の相談ができること

■申し込み 2月29日(月)までに、

福祉課高齢者・介護保険係にある申請書に必要事項を記入の上、直接、福祉課高齢者・介護保険係へ。

■問い合わせ

福祉課高齢者・介護保険係

☎内線416

かんきょうサポーター

北アルプス広域連合では、平

成26年2月から住民の皆さんに「かんきょうサポーター」を委嘱し、ご意見をお聞きしながら、新しい一般廃棄物処理施設の整備に取り組んでいます。

今回、新たに「かんきょうサポーター」を募集します。

■募集人数 若干名

■応募資格 大町市・白馬村・小谷村に住所があるか、通勤している人

■任期 5月～平成29年3月

■会議 5回程度

■活動内容 施設の外観や周辺整備、活用方法に対する提案など

■申し込み 3月31日(木)までに、

応募動機を任意の用紙に400字程度にまとめ、住所、氏名(ふりがな)、年齢、性別、職業、電話番号を記入の上、はがき・封書(当日必着)またはEメールで北アルプス広域連合総務課施設整備推進係へ。

■問い合わせ

北アルプス広域連合総務課施設整備推進係

☎22・6764

〒398-0002

大町市大町1058-133

大北福祉会館内

Eメール gomisyori@kita-alps.

omachi.nagano.jp

長野県シニア大学大北学部生

平成28年度長野県シニア大学大北学部の学生を募集します。

■受講期間 2年間(4月～平成30年3月)

■回数・時間 年間16日間 午前10時～午後3時

■会場 大町合同庁舎

■対象・定員 おおむね60歳以上の人 大北地域全体で50人

■内容 高齢者福祉、健康と医療、暮らしと法律、郷土の歴史・文化、高齢者の社会参加など。趣味の実技講座(クラブ活動)も予定しています。

■受講料 年間1万円

■入学案内(願書)配布場所 大町保健福祉事務所福祉課(大町合同庁舎内)、市役所福祉課高齢者・介護保険係、総合福祉センター、各公民館、大町公民館分室、市八坂・美麻支所にあります。

■申し込み 2月29日(月)までに、

入学願書に必要事項を記入の上、直接、入学案内(願書)配布場所へ。

■問い合わせ

大町保健福祉事務所福祉課(大町合同庁舎内)

☎23・6507

▽福祉課高齢者・介護保険係

☎内線416

お知らせ

高瀬川右岸土地改良区 総代総選挙 3月5日告示・3月12日投票

3月15日任期満了に伴う高瀬川右岸土地改良区総代総選挙は、3月5日(土)に告示、3月12日(土)に投票を行います。

■定数

▽第1選挙区(常盤地区) 30人

▽第2選挙区(松川村、安曇野市穂高地区の一部) 30人

■任期 4年

■投票できる人 高瀬川右岸土地改良区の選挙人名簿に登録されている人

■立候補の届出

▽受付期間 3月5日(土)・6日(日) 午前8時30分～午後5時

▽受付場所 高瀬川右岸土地改良区事務所

■立候補届出の事前審査

▽受付期間 2月26日(金)まで

▽受付場所 高瀬川右岸土地改良区事務所

■問い合わせ

市選挙管理委員会
TEL内線518

養育費・面会交流研修会

離婚などによるひとり親家庭で、取り決めた養育費がもらえない、面会交流が実施されないなどでお困りの人や、養育費などの取り決め方を知りたい人を対象に研修会を開催します。個別相談も実施します。どなたでも参加でき無料です。個別相談のみ申し込みが必要です。

■日時 2月20日(土) 午後1時～4時

■会場 市役所東庁舎 2階 東中会議室

■内容

▽研修会
【講師】下坂節夫さん(養育費相談センター主任相談員)

▽個別相談

○申し込み 2月15日(月)までに、電話または直接、子育て支援課子育て支援係へ。

■問い合わせ

子育て支援課子育て支援係
TEL内線757

認知症介護者の会

市では、認知症の人を介護している皆さんの交流や、自身の心身の健康について学ぶ場として「認知症介護者の会」を開催します。

申し込み不要、参加無料です。

■日時 2月23日(火) 午後1時30分～3時30分

■会場 市役所本庁舎 2階 西第1・2会議室

■内容 座談会(ざつくばらんに話しましょう)

■問い合わせ

福祉課地域包括支援センター
TEL内線417

行政書士無料相談会

日本行政書士会連合会では、昭和26年2月22日に行政書士法が公布されたことにちなみ、2月22日を「行政書士記念日」と定めています。

長野県行政書士会では、この記念日に面接の無料相談会を開催します。官公署に提出する書類の作成や、遺産分割・示談書などの権利・義務に関する書類の作成など、お困り事があればご相談ください。申し込み不要、当日、直接会場にお越しください。

■日時 2月20日(土) 午前10時～午後3時

■会場 大町公民館分室

■問い合わせ

長野県行政書士会松本支部
TEL 0263・33・7166

[広告]

信濃毎日新聞

■信毎Web <http://www.shinmai.co.jp/>

暮らしに 仕事に 役立つ信毎

地域の話から世界のニュースまで 一紙で分かる

県内の経済記事 たっぷり詳しく
生活防衛 豊富なチラシでお得情報

ライフスタイルを彩る
週刊まつもとは金曜日
タウン情報は週3回



フリーダイヤル 0120-81-4341 又は 最寄りの信毎販売店へ



● ケーブルテレビ 2月の番組から ●

市議会(本会議) 3月定例会

生放送 午前10:00

- * 本会議…………… 23日～24日
- * 一般質問…………… 3月1日・2日

きらり特番

毎日放送 午前9:00、午後1:00、午後8:00

- * 市民芸術祭④(洋舞)…………… 1日～5日
- * 大町北高校 閉校式典…………… 1日～8日
- * 北川フラム氏講演会…………… 1日～12日
- * 松本山雅新体制発表会…………… 3日～12日
- * 東小学校 絆コンサート…………… 8日～20日
- * 骨粗しょう症講座…………… 10日～14日
- * 折弁カラオケチャンピオン大会… 15日～27日
- * 吹奏楽団 山の音楽家定期演奏会…………… 22日～3月5日

シャイニング・キッズ 毎日放送

午前11:00、午後4:00、午後6:00、午後10:00

- * 源流美麻太鼓 パチ納め演奏会… 1日～14日
- * 大きくなったら(市内保育園・幼稚園)…………… 15日～3月末

週刊情報番組 きらり☆ステーション

毎日放送(水曜日更新) 午前6:00、午前8:30、正午、午後5:00、午後7:00、午後11:00

- * 1週間の出来事ニュース、スポーツコーナー、情報コンシェルジュ、市からのお知らせなど
- ※放送予定を変更する場合があります。ご了承ください。
- ◆番組表はテレビの番組表(EPG)やホームページでご覧ください。

■加入申し込み・問い合わせ

情報交通課ケーブルテレビ係 TEL21-3805

● 有線放送 2月の番組から ●

◎ お昼のお知らせ・生出演

大町商工会議所指導課経営指導員の山口征廣さんをゲストにお招きして、2月11日(木)に開催する信濃大町「あめ市」のイベント情報などをご紹介します。お楽しみに!

放送日 …………… 8日(月) 午後0:20

◎ 暮らしのガイド～ダイアル119～

セルフ式ガソリンスタンドにおける安全な給油方法について大町消防署消防士の松本隼人さんのお話です。

放送日 …… 1日(月)・15日(月) 午後8:45

大町市有線放送
tel・有線 22-1297 omachi-yusen.com

知ってトクする 第5回 おぉ!まちゼミな〜る

大町商工会議所では、市民と商店をつなぐまちづくり協働事業として、5回目の「おぉ!まちゼミな〜る」を開催します。

おぉ!まちゼミな〜るは、市内の参加店舗を教室に、店主やスタッフが講師となり、その店の専門的な知識や技術、特徴などを無料でお客さん(受講者)にお伝えする少人数制の講座です(材料費が必要な場合あり)。店とお客さんが交流を通じて信頼関係を築くことで、店とまちのファンづくりを

推進する取り組みです。興味のある講座があれば、ぜひ受講してください。

参加店舗・講座など詳しくは、新聞折り込みチラシまたはホームページをご覧ください。
<http://www.occi.jp/>

■開催期間 2月1日(月)～27日(土)

■講座日時 各参加店舗が開催期間中に設定

■会場 各参加店舗で実施

■問い合わせ

大町商工会議所指導課
TEL22・1890

大北地域の 自然エネルギーを考える集い

地域資源を生かした自然エネルギーの導入促進などを図る「自然エネルギー大北地域協議会」では、大北地域の自然エネルギーを考え、エネルギーの地産地消につなげる集いを開催します。申し込み不要、参加無料です。この機会に自然エネルギーについて考えてみましょう。

■日時 2月16日(火) 午後1時30分～5時

■会場 サン・アルプス大町 2階 大会議室

■内容

▽映画上映 「パワー・トゥ・ザ・ピープル」

▽講演

「テーマ」大町でもできる地域のエネルギー事業

「講師」高橋真樹さん(ノンフィクションライター)

▽活動報告 大町市、白馬村土地改良区、池田町

■問い合わせ

▽北安曇地方事務所環境課
TEL23・6563

▽生活環境課環境保全係
TEL内線465

不用品交換コーナー

●譲ります

- ▷木製セミダブルベッド(約20年前購入、数回使用) 無料
- ▷ベビーバス(約10年前購入、新品同様) 無料
- ▷レーザーカラオケ用ディスク(約20年前購入) 無料
- ▷第一中学校男子用上下制服(2年前購入、約20回使用、約160cm・ウエスト60~64cm) 応談

●譲ってください

- ▷クラリネット

交渉や受け渡しは、当事者双方の責任で行ってください。「広報おおまち」が届く前に交渉が成立することがあります。ご了承ください。

このコーナーでは、家庭で利用しなくなった生活用品で、まだ十分利用できる不用品の再利用を目的に情報提供しています。譲りたい物、譲ってほしい物があれば、台帳に登録します。

■問い合わせ

市民課消費生活・交通安全係 TEL内線463

図書館だより

— 今月のおすすめ本 —

もし高校野球の女子マネージャーがドラッカーの『イノベーションと企業家精神』を読んだら[小説] 岩崎夏海/著
甲子園を目指す青春小説。「もし高校野球の女子マネージャーがドラッカーの『マネジメント』を読んだら」の続編。

夜中の電話 父・井上ひさし最後の言葉[作家論] 井上麻矢/著
2010年に没した井上ひさしが三女・麻矢に語った77の珠玉の言葉をまとめた作品です。

不動の魂 桜の15番ラグビーと歩む[ラグビー] 五郎丸歩/著、大友信彦/編
「日本のフルバック」五郎丸歩が、少年時代から日本代表最多得点記録更新までのラグビー人生を語ります。

地中世界のサバイバル2[科学] スウィートファクトリー/文、韓賢東/絵
体が小さくなるスーツを着て、地中探検をすることになったジオたち。男の子に人気のサバイバルシリーズです。

モンキードッグの挑戦 野生動物と人間の共存 [児童ノンフィクション] あんずゆき/著
サルを追い掛けて山に追い払うように訓練したイヌ「モンキードッグ」。大町を題材にした話です。

へんしんマーケット[絵本] あきやまただし/作・絵
買い物をすると意外なものに変身しちゃう不思議なスーパーマーケット。笑いがいっぱい言葉遊びの絵本です。

— 貸出ベスト3(12月) —

(一般)

- No.1** 帰郷 三世代警察医物語[小説] 新津きよみ/著
- No.2** 父娘の絆 三世代警察医物語[小説] 新津きよみ/著
- No.3** 居酒屋ぼったくり4[小説] 秋川滝美/著

(子どもの本)

- No.1** かいけつゾロリシリーズ[日本の読み物] 原ゆたか/作・絵
- No.2** てぶくろ[外国の絵本] エウゲーニー・M・ラチョフ/絵
- No.3** ヘリコプターのぶるたくん[日本の絵本] 鎌田歩/作

— 今月の推薦図書 —

カラスの補習授業
松原始/著 雷鳥社

カラスの系統学や嗅覚、視覚、脳、知識的な行動など、あらゆる面から書かれ、とても分かりやすい内容になっています。ユーモラスでかわいいイラストに、思わずカラスファンになってしまう楽しい本です。

— 催し —

- おはなしの森 毎月第1土曜日 午前10時30分
- おいで えほんのおへや 毎月第2火曜日 午前11時
- おりがみ教室 毎月第3木曜日 午前11時

■問い合わせ 大町図書館 TEL・有線21-1616

今月の納税など	
国民健康保険税	2月分
後期高齢者医療保険料	2月分
保育料	2月分
市営住宅使用料	2月分
定住促進住宅使用料	2月分
雇用促進住宅・駐車場使用料	2月分
ケーブルテレビ利用料	2月分
上下水道料	2月分

納期限は2月29日(月)

*** 人の動き ***

総人口	28,899 (- 18)	転入	64
男	14,015 (- 8)	転出	66
女	14,884 (- 10)	出生	14
世帯数	11,837 (0)	死亡	30

※1月1日現在、()内は前月比



世界一になった直後ということもあり、テレビ局4社、新聞社5社が取材に訪れ、注目度の高さが伺えました。プレーに加え、大勢の記者の取材に堂々と答える奥原さん。一流アスリートであることを感じさせる一方で、駆け付けた友達に「あけおめ！」と手を振る20歳の普通の女の子の一面も見せていました。

地元応援が何よりの力になると話し、発足する「奥原希望さん」を応援する会や、市役所に掲げた懸垂幕がとてうれしいと大町の盛り上がりを楽しんでいました。

10ページのとききマイ・シティーに掲載した奥原希望さんと地元の子どもたちの交流会。当日は、

無料相談			
社会保険・年金・労働(要予約)	13日(土) 9:30~15:00	中心市街地多目的ホール	商業労政係 ☎市内線 542
結 婚	13日・27日 土曜日 13:00~17:00	総合福祉センター	農業委員会 ☎市内線 641
結 婚(要予約)	10日(水) 13:00~15:00	大町商工会館(九日町)	商工会議所 ☎ 22-1890
法 律(要予約)	9日(火) 13:00~16:00	市民相談室(市役所本庁舎1階)	広聴広報係 ☎市内線 403
担当=征矢芳友弁護士(今回は3月8日 土屋学弁護士)			
行 政	24日(水) 9:00~12:00	西第1会議室(市役所西庁舎2階)	行政管理係 ☎市内線 511
	24日(水) 9:00~12:00	八坂支所	
	24日(水) 9:00~12:00	美麻支所	
年 金	18日(木) 10:00~15:00	総合福祉センター	松本年金事務所 ☎ 0263-32-5821
日本政策金融公庫(要予約)	18日(木) 13:30~16:30	大町商工会館(九日町)	商工会議所 ☎ 22-1890
女 性	4日(木) 10:00~15:00	子育て・女性相談室(市役所西庁舎2階)	男女共同参画・人権政策担当 ☎市内線 525
	18日(木) 9:00~12:00		
育 児 女性のからだ(要予約)	12日(金) 9:30~11:00	中央保健センター	中央保健センター ☎ 23-4400
交通事故	25日(木) 10:00~15:00	大北福祉会館	北安曇地方事務所 地域政策課 県民生活係 ☎ 23-6502
心配ごと(要予約)	8日・22日 月曜日 13:00~16:00	総合福祉センター	社会福祉協議会 ☎ 22-1501
司法書士(要予約)	8日・22日 月曜日 13:00~15:00		
生活・就労(要予約)	平日 9:30~17:00	総合福祉センター 2階 まいさぼ大町	生活就労支援センター まいさぼ大町 ☎ 22-7083
人 権	18日(木) 10:00~16:00	長野地方法務局 大町支局	長野地方法務局 大町支局 ☎ 22-0379

有料相談(要予約)		
法 律	16日・23日 火曜日 13:00~16:00	大北福祉会館
予約申し込み=県弁護士会松本在住会(☎0263-35-8501) 料金=1時間以内10,000円(税別)		

休日緊急当番医		
変更する場合があります。確認の上、受診してください。		
■内科(市内)・外科(大北一円) (診療時間9:00~17:00)		
7日(日)	☑ 大町協立診療所(大新田町)	☎ 26-5200
	☒ 西森整形外科(松川村)	☎ 61-1700
11日(木)	☑ 伊東医院(大黒町)	☎ 22-0077
	☒ 石曽根医院(八日町)	☎ 22-0142
14日(日)	☑ 柿下クリニック(清水)	☎ 21-1230
	☒ 大町総合病院(高見町)	☎ 22-0415
21日(日)	☑ 遠藤内科医院(神栄町)	☎ 22-0031
	☒ JAあづみ病院(池田町)	☎ 62-3166
28日(日)	☑ 菊地クリニック(上一)	☎ 21-2580
	☒ 狩谷整形外科医院(桜田町)	☎ 22-7788

歯科緊急当番医		
変更する場合があります。確認の上、受診してください。 (受付時間9:00~11:00、診療時間9:00~12:00)		
7日(日)	横澤歯科医院(六九町)	☎ 22-1343
11日(木)	師岡歯科(池田町)	☎ 62-9781
14日(日)	きらり歯科医院(松川村)	☎ 62-0005
21日(日)	橘歯科医院(白馬村)	☎ 72-5025
28日(日)	丸山歯科クリニック(松川村)	☎ 62-0648

休日緊急当番薬局		
変更する場合があります。確認の上、来店してください。 (営業時間9:00~17:30)		
7日(日)	かみいち林薬局(上一)	☎ 26-3025
11日(木)	タカミ薬局(下仲町)	☎ 22-0180
14日(日)	れんげ薬局(高見町)	☎ 22-0125
21日(日)	カネリキ山口薬局(大黒町)	☎ 22-0184
	林薬局(仁科町)	☎ 22-0151
28日(日)	轟薬局(上一)	☎ 21-1512

北アルプス平日夜間小児科・内科急病センター	
診察日時	月~土曜日 19:00~21:00
休 診 日	7日(日)・11日(木)・14日(日)・21日(日)・28日(日)
受付時間	18:30~20:45 ☎ 26-6199
診察場所	大町市大町 1601-2(文化会館南隣)「フレンド・プラザ大町」内



この広報紙は再生紙を使用し、石油溶剤のかわりに大豆油を使用した大豆インキで印刷しています。