



## 市内在住 木彫家・高橋貞夫さん 日本現代工芸美術展 最高賞



木彫家・高橋貞夫さん(大黒町)の木彫作品「てんもくじゅえい天目樹影」が、東京都美術館で開催された国内有数の全国公募展「第57回日本現代工芸美術展」で、出品されたさまざまな工芸作品586点の中から最高賞の内閣総理大臣賞に選ばれ、4月18日に授賞式がありました。

作品は、黒い漆の板に金箔で雲を、色漆で湖を、木彫で木々や吹き抜ける風を表現。高橋さん独自の技法「彫影」によるもので、初の試みとして木彫を小さくして余白の美を追求しました。

高橋さんは「長年苦勞もあつたが、その経験と今回の新たな試みが認められた」と受賞を喜び、「今後も地域の芸術文化振興や後継者育成に力を尽くせれば」と話しました。

- |             |                      |                   |
|-------------|----------------------|-------------------|
| <b>主な内容</b> | ② 大町市長選挙             | ⑩ 6月1日～7日は水道週間    |
|             | ⑥ 教職員の働き方改革          | ⑫ 31年4月採用 大町市職員募集 |
|             | ⑧ 中学生までの福祉医療が現物給付方式に | ⑭ おすすめ観光情報        |
|             | ⑨ 自治会加入促進強調月間        | ⑯ 生涯学習            |
|             |                      | ⑳ 情報ステーション        |

文化庁・宮田亮平長官(写真右)に作品の説明をする高橋さん



期日前投票のために大町市民バス「ふれあい号」を利用する人に乗車券を交付します

市選挙管理委員会(以下…市選管)では、選挙に行くための交通手段の確保と投票率向上を目的として、期日前投票をするために大町市民バス「ふれあい号」を利用する有権者などに、乗車券2回(往復)分を交付します。

**交付対象者**

期日前投票をするために「ふれあい号」を利用する有権者および障がいがある有権者を介護する人が対象です。障がいがある有権者を介護する人とは、「ふれあい号」の障害者割引料金が適用される介護者です。

**交付場所**

市役所東庁舎、市八坂支所、市美麻支所の期日前投票所の受付で交付します。

**交付期間**

期日前投票の期間中

**乗車券の受け取り方と利用方法**

**1 期日前投票を申し出る**



運転手に期日前投票をすることを口頭で申し出ます。

**2 乗車証明書を受け取る**



「乗車証明書」を受け取ります。このときは運賃を支払います。

**3 乗車券を受け取る**



期日前投票所の受付で、「乗車証明書」と「乗車券」を交換します。乗車券2回(往復)分をお渡しします。

**4 期日前投票をする**



**5 バスを利用する**



投票後、「乗車券」を使ってバスを利用します。乗車券は有効期限がありませんので、いつでも利用することができます。

**「乗車証明書」と「乗車券」の見本**

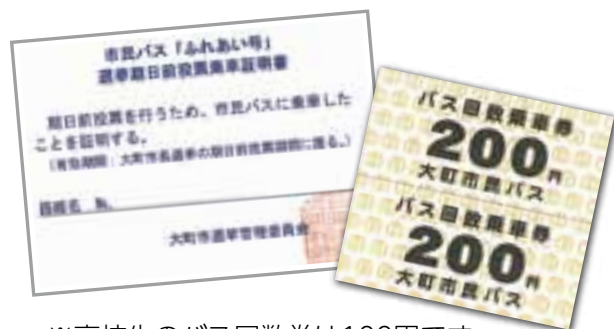

※高校生のバス回数券は100円です。

## 期日前投票

投票日に次のような理由で投票できない人は、期日前投票をしましょう。

- ▽仕事、学業、地域の行事などで都合が悪い人
- ▽旅行、レジャー、買い物などで外出する人
- ▽病気などのために歩行が困難な人
- ▽天災により投票所に到達することが困難な人

## 期日前投票所の設置場所

期日前投票所を、市役所東庁舎、市八坂支所、市美麻支所に設置します。投票ができる

る期間と時間は次のとおりです。

### 〔市役所東庁舎〕

■日時 6月25日(月)～30日(土) 午前8時30分～午後8時

■会場 東庁舎 2階 東中会議室

※土曜日および午後5時15分以降は、東庁舎1階入り口からお入りください。

■持ち物 投票所入場券

### 〔市八坂支所、市美麻支所〕

■日時 6月26日(火)～30日(土) 午前8時30分～午後7時

■持ち物 投票所入場券



## 不在者投票

期日前投票期間中および投票日当日に次のような理由で投票できない人は、不在者投票ができます。

- ①不在者投票ができる施設に入院または入所している人  
(施設での不在者投票)

大町総合病院、鹿島荘、カトシヤ、れんげ荘、虹の家など、長野県選挙管理委員会が指定する不在者投票施設に入院または入所している人が対象です。市外の指定施設に入院または入所している人も、不在者投票ができます。

- ②仕事などで一時的に大町市を離れている人  
(遠隔地での不在者投票)

期日前投票期間中および投票日当日に大町市に戻ることができない人は、滞在先(最寄り)の市区町村選挙管理委員会です。不在者投票ができます。投票用紙などの送付や返送に時間がかかるため、請求はお早めに市選管までお願いし

- ③歩行などが困難で投票所に行くことができない人  
(郵便等による不在者投票)

傷病の種類や障がいによって投票に行くことが困難な人は、自宅などで投票することができます。また、これに該当する人が投票用紙への記載が困難な場合は、「代理記載制度」も利用できます。いずれの制度も事前手続きが必要です。お早めに市選管までお問い合わせください。

## 代理投票

体が不自由なため投票用紙に記載することができない人は、投票所の受付に申し出てください。投票管理者が、立会人の意見を聞いて代筆する人と立ち会う人を選任します。秘密は厳守します。

## 開票は当日

開票は、7月1日(日)午後9時から運動公園総合体育館で行います。開票速報は、会場で発表するとともに、市

ケーブルテレビでお知らせします。

## 選挙公報を 読みましょう

候補者の政見や経歴などを記載した「選挙公報」を、6月29日(金)までに新聞折り込みで配布します。よく読んで投票しましょう。お手元に届かない場合や、大町市に住所があっても仕事などで市外にお住まいの人には郵送します。市選管にご連絡ください。市役所本庁舎、市八坂支所、市美麻支所、各公民館などにもありますのでご利用ください。



# 平成30年7月1日執行の 大町市長選挙の 投票区および投票所一覧表



第1投票区投票所は、前回の俵町公民館から、サン・アルプス大町に変更となっております。ご自身の投票所を確認の上、ご来場ください。

	投票所名	投票区の区域
1	サン・アルプス大町	大町のうち 俵町、不二塚町、三日町、相生町、大黒町
2	旧大町市勤労者福祉センター	大町のうち 九日町、六九町、堀六日町、十日町、幸町、宮田町、和町
3	大町市中央保健センター	大町のうち 上仲町、下仲町、名店街、八日町、神栄町、東町、山田町、北山田町、白塩町、下白塩町、五日町
4	大町市役所	大町のうち 旭町、光明町、仁科町、日の出町、高見町、南原町、東若宮町、西若宮町、桜田町、北原町、高根町
5	大新田町公民館	大町のうち 大新田町、若宮町、鹿島荘、昭電白馬荘、昭電第2アパート、昭電第7アパート、昭電第8アパート
6	中原町公民館	大町のうち 大原町、若原町、大原2号団地、栄町、中原町、東中原町
7	海の口公民館	平のうち 加蔵、青木、中綱、エビスマ原海頭、やなば、西海の口、東海の口
8	大町市女性未来館ピュア	平のうち 稲尾、山崎、森、木崎、外堀、白樺、仁科郷、新郷、塩ノ原、二ツ屋
		大町のうち 居谷里
9	借馬公民館	平のうち 借馬、借馬団地、西原、伝刀組社宅
10	源汲生活改善センター	平のうち 鹿島、源汲、大町温泉郷、中花見
11	野口公民館	平のうち 野口、上原、日向山、秋葉林、れんげ荘、高瀬入、エコノミスト村、高瀬分譲地
12	泉公民館	常盤のうち 泉
13	上一基幹センター	常盤のうち 上一、上一住宅、松原団地、近藤紡社宅・寮
14	下一公民館	常盤のうち 下一
15	清水公民館	常盤のうち 清水
16	須沼公民館	常盤のうち 須沼、常盤南住宅
17	西山公民館	常盤のうち 西山、西山住宅
18	宮本公民館	社のうち 宮本、曾根原、閨田
19	館ノ内公民館	社のうち 山下、館ノ内、社団地、松崎
20	大町市八坂支所	八坂のうち 相川、藤尾、大平、梨平、笹尾、矢下、明野、塩の貝、横瀬、石原、菖蒲、満仲、菅の窪、小松尾、宮の尾、押の田、切久保南、切久保北、曾山、一の瀬、大塚、小菅、長畑
21	野平生活改善センター	八坂のうち 池の平、二滝、野平南、野平中、野平北、地志原、舟場、栃沢、上籠
22	大町市美麻支所	美麻のうち 大塩、二重、新行
23	ふれあいセンター	美麻のうち 青具、千見

# 教職員の働き方改革を進めています

## 子どもと向き合う時間を確保するために

全国では、過労死や長時間労働の問題を受けてさまざまな業種・職種で働き方改革の取り組みが進められています。教育現場においても、近年、求められる役割が増加、多様化し、教職員の時間的・精神的負担の増加への対応が全国的な課題となっています。市教育委員会では、未来を担う子どもたちのため、教職員の働き方改革を進行中です。保護者の皆さんや地域の皆さんのご理解、ご協力をお願いします。

■問い合わせ 学校教育課庶務係 TEL内線611



## 教育現場の現状

市内小中学校の教職員の1カ月当たりの時間外勤務時間の平均は、小学校で50時間、中学校で70時間を超え、毎月100時間を超えている教職員もいます。

過労死レベルといわれる時間外労働80時間に近いうえ、公立校の教職員は法律で残業代が支払われないと定められており、全てがいわゆるサービス残業です。

### ■市内小・中学校の1カ月一人当たりの時間外勤務時間 (単位 時間:分)

調査年	小学校	中学校	全体
26年	57:13	77:49	65:49
27年	54:57	71:13	61:11
28年	42:05	71:41	53:30
29年	57:35	78:14	65:39

※4月・5月の1カ月当たりの平均値

## 長時間勤務による問題点

- ▷心身ともに疲れる、病気になる、倒れる  
⇒うつ病、過労死、自殺につながる恐れがある
- ▷忙しくて児童・生徒に丁寧に接することができない  
⇒児童・生徒のちょっとしたサインを見逃してしまう  
⇒児童・生徒との信頼関係が薄くなる
- ▷授業準備の時間が減る  
⇒充実した授業ができなくなり、児童・生徒の学力低下を招く
- ▷仕事の能率が下がり、ミスが起きやすくなる  
⇒ミスを取り返すためさらに多忙になる
- ▷教職員という職種が不人気になってしまう  
⇒教職員が不足し、将来の教育環境が悪化してしまう



## 未来を担う子どもたちのために「きらり輝く学校プロジェクト」を進めています！

市教育委員会では、教職員が子どもと向き合う時間を確保し、授業づくりや児童・生徒の指導に専念できる環境を整備するため、4つの取り組みを中心に学校の業務改善を進めています。



# きろぽ ①

## 集金方法の変更



- 給食費を市教育委員会が保護者から集金する仕組みづくりを進めます。
- 修学旅行費は旅行者による集金へ移行します。
- 学年費の集金方法を検討していきます。

# きろぽ ②

## みんなで支える部活動

中学校の生徒数は、今後5年でおおよそ25%減少し、それに伴い教職員数も減り、専門的な指導ができなくなるなど、部活動を維持することが困難になります。

- 部活動の在り方を保護者の皆さんと検討します。
- 社会人指導者の活用を進めます。
- 学校の枠を超えた合同練習・合同チームの検討や、地域のクラブチームと連携した活動を進めます。

# きろぽ ④

## 学校閉庁日の設定と6月から夜間・休日の留守番電話の導入

- 学校閉庁日を設定します  
土・日曜日、祝日、年末年始の休業日に加え、毎年決めた日(30年は8月13日(月)～16日(木))を学校閉庁日として、日直を置かず閉庁とします。
- 6月から夜間・休日を留守番電話で対応します。  
6月から、登校日の午後6時～翌朝午前8時と休業日の終日は、各学校では留守番電話による対応としました。児童・生徒の安全などに関わる緊急の場合は、市役所へご連絡ください。

- 留守番電話対応となる日時
  - ▷登校日 午後6時～翌朝午前8時
  - ▷休業日 終日

**緊急連絡先**  
大田市役所  
TEL・有線 22-0420

# きろぽ ③

## 地域との連携「チーム学校」

- コミュニティスクールの推進で学校支援体制を充実していきます。  
子どもたちを学校だけでなく、地域の皆さんと育てる「コミュニティスクール」をさらに推進し、教職員と子どもたちが信頼し合える、充実した学校生活を送れるようサポートします。

### 募集

## 学校支援ボランティア

少子化が進むと教職員数が減り、学校を運営していくことが困難になります。地域の皆さん、学校と一緒に子どもたちを見守り、育てていく「学校支援ボランティア」への登録をお願いします。

### ■学校支援ボランティアの活動の例

登下校の見守り、プール監視、行事の会場設営、花壇や畑の管理、校庭などの除草、通学路の除雪、読み聞かせ、米や野菜作りのお手伝いなど

- 申し込み 電話または直接、各学校の教頭へ。
- 問い合わせ  
学校教育課庶務係 TEL内線 611

## 緊急の場合

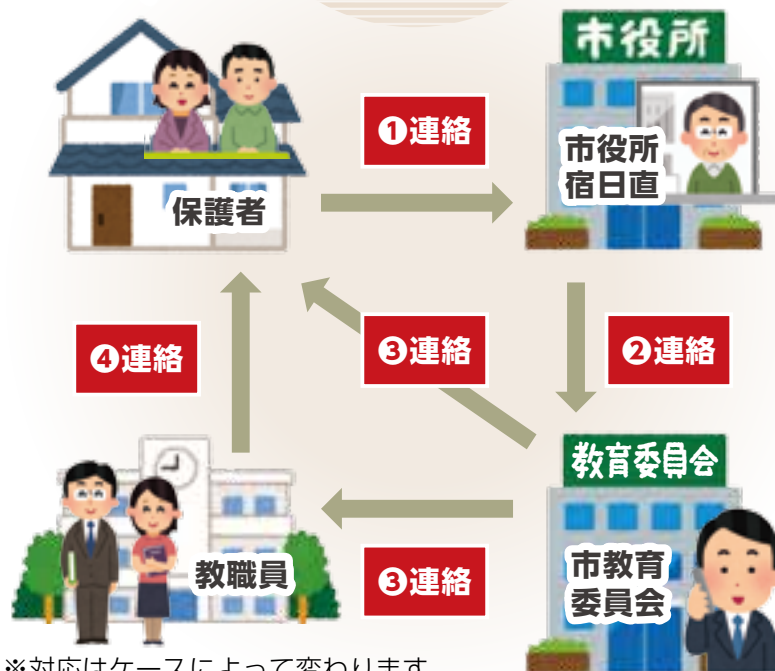

# 8月から中学生までの福祉医療が 現物給付方式になります

8月から、中学生までのお子さんが、県内の医療機関等の窓口で「被保険者証」とともに「福祉医療費受給者証」を提示すると、一定の自己負担額の支払いで医療が受けられる「現物給付方式」になります。

■問い合わせ 市民課国保・年金係 TEL 市内線 4 2 2 ・ 4 2 3

■変更点 これまでは、医療機関等の窓口で自己負担額を全額支払った後、福祉医療費を支給していましたが、8月からは、医療機関等の窓口での自己負担額の上限が500円になります。

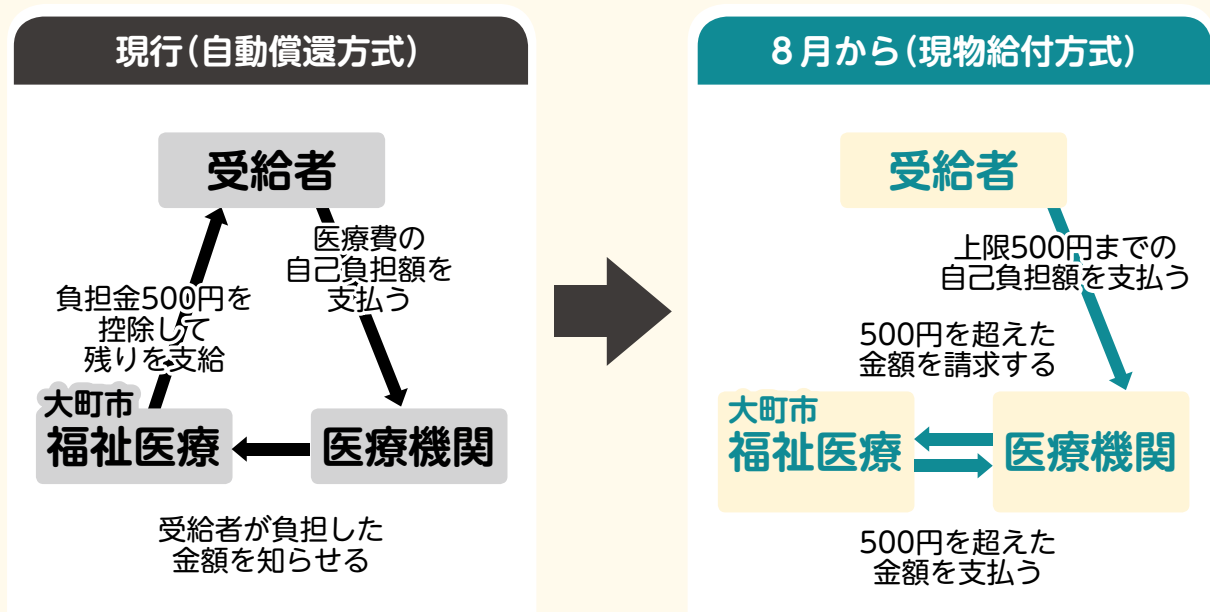

## ■注意事項

- ▷ 500円までの自己負担額は、月ごと、医療機関ごとです。
- ▷ 同一医療機関でも、医科と歯科、入院と外来、それぞれで500円までの自己負担額です。
- ▷ 薬局では、処方箋の発行元ごとに500円までの自己負担額です。

## ■対象にならない場合

- ▷ 県外の医療機関等で受診した場合
- ▷ 医療機関等で「福祉医療費受給者証」を提示しなかった場合
- ▷ 柔道整復術による治療の場合 ⇒ 以上3項目は、自己負担額の支払い後、申請により給付します。
- ▷ コルセットを作った場合 ⇒ 健康保険から療養費の給付を受けた後、申請により給付します。
- ▷ 学校、部活動などでけがをして受診した場合 ⇒ 受給者証を見せて受診した場合は、速やかにお問い合わせください。

## ■受給者証

7月下旬に新しい受給者証を対象の世帯に送付します。新しい受給者証には、左上に「現物」と表記があります。

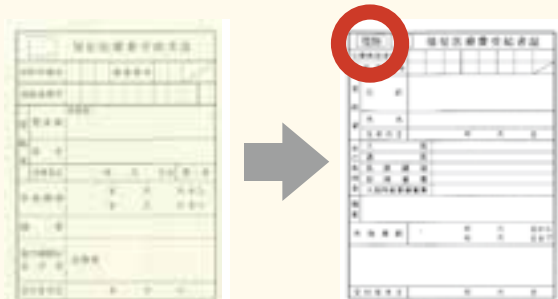

## ■適正受診にご協力を

福祉医療は、「医療費が500円しかかからない」のではなく、「500円を超えた分は、税金で負担する」制度です。医療機関等への適正な受診にご協力ください。

# やわらぎをまちづくり！

市連合自治会では、年間を通して自治会の加入促進に取り組んでいます。特に6月は、強調月間として加入促進に取り組みます。自治会への加入は、お住まいの地区の自治会長(区長)または市連合自治会事務局にお問い合わせください。

■問い合わせ 市連合自治会事務局(市民活動サポートセンター内) TEL内線831

自治会広報紙・おらほのまち



自治会は、住民が自分たちの

地域のことを考え、お互いに協力し合い、安心・安全な地域社会を形成するために組織された任意の団体です。

私たちの生活に密着した活動を行っており、特に災害時などいざというときは隣近所の助け合いが頼りになります。近年は少子・高齢化による家族形態の多様化で、自治会の組織力が低下傾向にあり、このままでは今まで当たり前にあった地域のつながりや、安心・安全な暮らしがなくなりかねません。

市連合自治会では、一人でも多くの人に自治会に加入していただくため、のぼり旗の掲出や自治会情報誌「おらほのまち」、加入促進バックで加入促進のPRを行います。この機会に、自治会活動の在り方を考えてみましょう。

## 自治会の活動

### 情報のあるまちづくり

自治会内の情報を回覧板でお知らせしたり、市民生活に必要な行政情報紙「広報おらほ」などを配布しています。



### きれいで快適なまちづくり

春と秋の一斉清掃などで、道路や公園の清掃活動をするほか、ごみ集積所の維持管理を行い、きれいで快適なまちづくりをしています。

### 触れ合いのあるまちづくり

地域のさまざまな行事を通じて、住民相互の触れ合いや子どもから高齢者までの世代間交流を図っています。



### 災害に強いまちづくり

災害時には隣近所の助け合いが重要です。自主防災組織を結成し、防災訓練などを行っています。



### 安心して健やかに暮らせるまちづくり

子どもから高齢者まで地域で安心して健やかに暮らせるように、地域で見守り、支え合う地域福祉活動、青少年健全育成活動を行っています。

### 安全なまちづくり

犯罪のない安全なまちづくりのため、防犯灯の設置・維持管理を行っています。

## 【広告】

<p>通学型 短期集中 プラン</p>	<h1>ふるさと免許</h1>		<h2>最短14日間</h2>	<p>夏休みにぶるさどで免許を取得しませんか？</p>
	<p>H30/7/1~7/22 9/14~9/30入所希望の方</p>	<p>H30/7/23~7/29 9/7~9/13入所希望の方</p>	<p>H30/7/30~9/6 に入所をご希望の方</p>	<p><b>人数限定!</b></p> <ul style="list-style-type: none"> <li>◆ 詳細はお問合せください。</li> <li>◆ 短大生・専門学生・大学生で地元に住居のある方。</li> <li>※ 教習スケジュールは教習所にお任せいただきます。</li> </ul>
	<p>AT車 申込金等の諸費用全てコミコミ価格!</p> <p><b>257,000円</b></p> <p>MT車は+15,000円:最短16日</p>	<p>AT車 申込金等の諸費用全てコミコミ価格!</p> <p><b>287,000円</b></p> <p>MT車は+15,000円:最短16日</p>	<p>AT車 申込金等の諸費用全てコミコミ価格!</p> <p><b>307,000円</b></p> <p>MT車は+15,000円:最短16日</p>	

※各入所日は人数限定ですので、お早くお申し込みください!

公認 大町自動車教習所  
OMACHI DRIVING SCHOOL  
0120-48-1510  
大町自動車教習所 | 検索 | <http://www.syakou.co.jp>



6月1日～7日は水道週間

第60回水道週間スローガン

# 「水道水 安全おいしい 金メダル」

水道週間は、生活に必要な水道事業の取り組みを広報などで利用者の皆さんに理解を深めていただくため、全国一斉に実施しています。

塩素濃度・色・濁りを毎日検査しています。

## 「ご家庭の給水装置」

配水管から家庭に水を引き込むためには、給水管、止水栓、水道メーター、蛇口などの給水装置が必要です。給水装置のうち水道メーターは水道事業者(大町市)の所有物ですが、それ以外は、各家庭の所有物です。日頃から点検や管理を心掛けましょう。

## 漏水にご注意

「上下水道使用量のお知らせ」(検針票)に前年同期の水道使用量を表示しています。前年同期と比べ使用量が極端に増えていけば、漏水している



るかもしれません。

ご家庭で漏水を確認するには、家庭内の蛇口を全部閉め、水道メーターの使用量を示す数字の下にあるパイロット(銀色の羽根車)の動きを見ます。動いていけば漏水の可能性がありますので、指定給水装置工事事業者(市ホームページ)をご覧ください)に修理を依頼してください。水道工事は、指定給水装置工事事業者以外では施工できません。

## 問い合わせ

上下水道課経営係

TEL内線 721・722

## 6～9月は「地域環境美化活動期間」

あなたの住んでいる地域はゴミがなくきれいですか？



市連合自治会では、ごみが落ちていないきれいで清潔なまちを目指し、6～9月を「地域環境美化活動期間」として取り組みます。

私たちには、豊かな自然環境に恵まれたこの地域をごみの散乱から守り、後世へと引き継ぐ責務があります。

期間中の取り組みを通じて、環境美化を考える機会としていただき、清潔で明るい地域にするため、積極的な参加や協力をお願いします。

## 自治会の取り組み

- ▽地区内のパトロールと点検・整備
- ▽不法投棄物の片付け
- ▽ごみ拾いや草刈りなど
- ▽環境美化意識の啓発・普及を図るため、回覧板やチラシの配布、集会時の活動
- ▽不法投棄防止などの立て札の設置

## 市民の皆さんへお願い

- ▽ごみの不法投棄は絶対にやめてください。
- ▽期間中の自治会が取り組む活動に、ぜひご参加ください。
- ▽不法投棄を見つけた人は、生活環境課環境衛生係にご連絡ください。

## 問い合わせ

- ▽市連合自治会事務局(市民活動サポートセンター)内
- TEL内線 831
- ▽生活環境課環境衛生係
- TEL内線 461

6～8月

# 農薬危害防止運動期間

農薬の取り扱いが増える6～8月は「農薬危害防止運動期間」です。農薬に関する正しい知識の習得と適正な使用を心掛け、農薬による事故の発生を防ぎましょう。

■問い合わせ 農林水産課農業振興係 14 団内線 635・636



## 近隣・周囲の環境に 気を付けましょう

農薬を散布する場合は、近隣の住民への配慮や事前の周知をしましょう。周辺の環境、地形、時間帯、天候、風向きなどを十分に考え、薬剤の飛散や流出を防ぎましょう。

特に、学校・保育園・病院・公園などの公共施設や、住宅地と近接する農地などでは、農薬の飛散による健康被害が生じないように、十分な配慮が必要です。

## 農薬の飛散防止に最大の 限の配慮をしましょう

誘引・塗布・樹幹注入・粒剤など、飛散の少ない農薬を活用しましょう。やむを得ず農薬を散布する場合は、害虫の発生箇所のみ散布するな

ど、最小限の散布にとどめましょう。

無風または風が弱いときに

行い、作業中の風向きに注意するほか、飛散を抑制するノズルの使用や動力噴霧機の圧力を上げ過ぎないようにしましょう。



## 最新の情報を入手して 使用しましょう

新たな残留基準値に基づき、使用方法が変更された農薬があります。従来から使用している農薬でも、必ず最新の情報を購入先などで確認してから使用しましょう。

## 農薬による 事故防止のための 注意事項



- ▷ 農薬の調製または散布を行うときは、農薬用マスク・保護メガネなどの防護装備を着用しましょう。
- ▷ 使い慣れた農薬でも使用前に必ずラベルを再確認しましょう。
- ▷ 農薬を他の容器(特に飲食品の容器)に移し替えないようにしましょう。
- ▷ 毒物または劇薬に該当する農薬だけでなく、農薬は全て、安全な場所に鍵を掛けて保管しましょう。

## アメリカシロヒトリから 樹木を守りましょう

### 日頃の点検と早期駆除にご協力ください

ガの一種であるアメリカシロヒトリの幼虫は、県内では通常6月上旬から7月上旬と、8月上旬から9月上旬の年2回発生し、桜や果樹、豆類、野菜などを食害します。ふ化した幼虫をそのままにすると、集団で食害し、周囲の樹木まで被害が拡大するため、樹木を所有する人は日頃の点検と早期の駆除にご協力ください。

### アメリカシロヒトリを 見つけたら

**1** ふ化して間もない幼虫は、クモの糸が絡んだような袋状の巣にいます。巣ごと枝先を切り取り、踏みつぶすなどして駆除してください。(この時期の駆除が一番効果的です)

**2** 発見が遅れ、幼虫が分散したときは、薬剤で駆除します。散布する場合は、薬剤が飛散しないよう注

意が必要です。使用する薬剤は樹木により異なり、使用基準があります。詳しくは農薬販売店などにお尋ねください。

### 3

自ら駆除できない場合は、造園・害虫処理業者に直接ご相談ください。

### 薬剤散布用動力噴霧機の 無料貸し出し

市では、薬剤散布用の動力噴霧機を無料で貸し出しています。地域で連携し、一斉に散布すると効果的です。自治会などでご利用ください。

**■申し込み** 農林水産課にある申請書に必要事項を記入の上、直接、農業振興係へ。  
**■その他** 薬剤や燃料(ガolin)、軽トラックなどの運搬手段はご用意ください。

### ■問い合わせ

農林水産課農業振興係  
14 団内線 635・636

# 平成31年4月採用 大町市職員募集

地方分権時代を迎え、市町村職員には、積極的に地域固有の政策課題に取り組むことが求められています。

大町市でも、時代の変化を常に認識し、新たな発想と課題に挑戦する高い意欲と能力のある職員を求めています。協調性と創造性に富み元気な人、市民の皆さんと共に「ひとが輝く 信濃おおまち」をつくっていきませんか。

■問い合わせ 庶務課職員係 TEL市内線513



## 共通事項

■受験手続き 受験案内・試験申込書は、庶務課職員係(市役所本庁舎2階)でお渡しします。郵便で請求する場合は、92円切手を貼り、宛名を記入した返信用封筒(長3サイズ)を同封してください。市ホームページからも入手できます。ただし、提出するときは普通紙A4サイズを使用してください。詳しくは、受験案内をご覧ください。

▷郵送での請求先 〒398-8601 大町市大町3887 大町市役所総務部庶務課職員係

募集職種	上級		保育士	初級		保健師	学芸員
	一般事務	土木技師		一般事務	土木技師		
募集人員	若干名	若干名	若干名	若干名	若干名	若干名	若干名
募集条件	昭和63年4月2日～平成9年4月1日生まれ		昭和58年4月2日～平成11年4月1日生まれ	昭和63年4月2日～平成13年4月1日生まれ		昭和63年4月2日～平成9年4月1日生まれ	昭和58年4月2日～平成13年4月1日生まれ
	4年制大学卒業(見込み)程度の学力を有する人	4年制大学の土木課程卒業(見込み)程度の学力を有する人	保育士の資格を有するか、資格取得見込みの人	高等学校卒業(見込み)程度の学力を有する人	高等学校土木科卒業(見込み)程度の学力を有する人	保健師の資格を有するか、資格取得見込みの人	学芸員の資格を有するか、資格取得見込みの人で、考古学、歴史学などの文化財に関わる分野を履修した人
	初級一般事務は、本人が平成30年4月2日以前から大町市に住民票があり住んでいるか、進学・就職などで大町市を離れているが、帰省先(実家)が大町市である人。なお、それ以外の職種は住所要件はありませんが、上級一般事務、上級土木技師、保育士および初級土木技師は、地域活動への参加や災害などの非常時への迅速な対応のため、採用後は市内へ居住することを要件とします。						
受付期間	6月1日(金)～18日(月)			8月1日(水)～22日(水)			
1次試験	7月7日(土)			9月16日(日)			
2次試験	1次試験合格者を対象に8月下旬の予定			1次試験合格者を対象に11月上旬の予定			

※初級一般事務、初級土木技師は、短期大学または大学卒業(見込み)の人でも受験できます。

# 児童手当 現況届の提出を

「児童手当現況届」は、前年の所得や養育状況などを確認し、引き続き手当が受けられるかを確認するためのものです。現況届を提出しないと、

受給資格があっても手当が受けられなくなりますので、ご注意ください。

■提出期限 6月29日(金)

■受付窓口

▽子育て支援課子育て支援係

▽市八坂・市美麻支所民生係

■夜間受付 6月29日(金)午後7時まで、子育て支援課子育て支援係

■届出に必要なもの

▽児童手当現況届(変更がある場合は修正してください)

▽印鑑

▽受給者(保護者)の健康保険証の写し(国民健康保険加入者は不要です)

▽子どもが市外に別居している場合は、その市町村の子どもを含む世帯全員の住民票

※平成30年1月1日に大町市

に住所がなかった受給者は、所得を確認するため、マイナンバーが確認できるものをご

持参ください。

30年度児童手当の支給

■支給日

▽6月期 6月8日(金)

▽10月期 10月10日(水)

▽2月期 31年2月8日(金)

■支給額(金額は月額)

▽3歳未満 (一律).....1万5000円

▽3歳以上小学校修了前(第1・2子).....1万円

▽3歳以上小学校修了前(第3子以降).....1万円

▽中学生(一律).....1万円

▽所得制限超過世帯の児童(一律).....5000円

■問い合わせ  
子育て支援課子育て支援係  
TEL内線681・757

## 悪質な訪問販売にご注意を！

消費生活センターに「断りきれず、大量の果物を買ってしまった」などの相談が寄せられています。手口と対策をご紹介しますのでご注意ください。



### 手口

- ▷男性2人組、男女2人組などで自宅を訪れる
- ▷おいしいからと言って果物などを試食させるが価格をはっきりと言わない
- ▷購入を決めると、思っていた以上の高い価格、大量の商品を購入するよう勧める
- ▷購入を断ると「試食しておいて買わないのか」などと強引に購入を迫る
- ▷領収書などを渡してこないため、販売者の名前や連絡先が分からない
- ▷購入した果物などが傷んでいたり、味が悪いというケースが多い

### 対策

- ▷ドアを開けたり、試食すると断りにくくなるため、必要がなければその前にきっぱりと断る
- ▷販売者の名前や連絡先が不明なことがほとんどなので、安易に契約しない

■問い合わせ 大町市消費生活センター TEL 26-3225

### 週刊情報番組「きらり☆ステーション」

市内の運動会・音楽会・スポーツ大会・講演会などを放送「きらり☆おおまち特番」

地域の情報を発信中！



## 大町市ケーブルテレビ

加入申し込みは 電話21-3805まで





## 立山黒部アルペンルート 佐々成政武者行列 6月9日(土)



歴史ロマン！400年前にタイムスリップ!!  
立山黒部アルペンルートで現代版佐々成政武者行列を再現。富山市と大町市がそれぞれ武者行列をつくり、室堂「雪の大谷」で合流してイベントを開催します。大町市の武者行列は、合流イベント後、黒部ダムや平・野口の西正院でイベントを行います。申し込み不要です。当日会場に直接お越しください。

### ■日程(大町市武者行列)

- ▷12:00 室堂合同イベント(鏡開き、大姥尊引き渡し、お酒の振る舞いなど)
- ▷14:05 黒部ダムイベント(太鼓演奏、写真撮影など)
- ▷15:50 西正院大姥堂イベント(大姥様奉納、記念撮影など)
- ▷16:30 大町温泉郷到着式

## 木崎湖湖水開き 地引き網と水上トレッキング

6月17日(日) 小雨決行

北アルプスの麓に静かに水をたたえる木崎湖。釣りやマリンスポーツが盛んなほか、周辺には、温泉や塩の道、森城址、木崎夏期大学の公堂などがあります。

その木崎湖のシーズン幕開けとなる湖水開きを行います。参加無料です。ご家族でお出掛けください。

- 時間 午前8時30分～午後1時  
▷受付 午前8時～8時30分
- 会場 木崎湖周辺  
▷受付 木崎湖キャンプ場
- 対象・定員 小学生以上 先着80人
- 内容  
▷地引き網  
▷湖畔をトレッキング(約4km)  
▷湖上でモーターボートに乗船  
▷木崎湖鍋の振る舞い(昼食)
- 費用 中学生以上1,000円 小学生500円
- 持ち物 昼食、飲み物、雨具、軍手  
※サンダル履きは不可



■問い合わせ 大町市観光協会 TEL 22-0190 ホームページ

信濃大町ナビ 検索

# おでかけ通信

94

アルプスあづみの公園(大町・松川地区)では、子どもから大人まで家族で楽しめる各種ワークショップを揃えた「森のクラフトパーティー」を開催します。休憩棟レストランと大草原の家には「おもちゃの広場」を設置。梅雨の時期でも楽しめる室内遊びが充実しています。詳しくは、ホームページをご覧ください。

## ■問い合わせ

アルプスあづみの公園管理センター  
(大町・松川地区) Tel 21・1212

## 森のクラフトラリー

森の妖精「モリー」と森を巡り、クラフト素材を集め、妖精を作ろう！集めた素材で、どんな妖精ができるかな？



森のクラフトラリー

■日時 6月2日(土)～7月1日(日) 午前9時30分～午後3時(最終受付は午後2時)

■受付 インフォメーションセンター

■組み立て場所 森の体験舎クラフト工房

■料金 1000円

## あづみのクラフトマルシェ

子どもから大人まで、家族みんなで楽しめるワークショップと展示販売。2日限りのわくわくストリート！

■日時 6月9日(土)・10日(日) 午前9時30分～午後4時

■場所 入口広場



クラフトマルシェ

## フラワーペンダントづくり

花を樹脂(レジン)でコーティングし、ペンダントを作ります。

■日時 6月2日(土)・3日(日) 午前10時～、午前11時～、午後1時～、午後2時～、1日4回

■場所 レンタル棟

■定員 各回先着5人

■料金 5000円

■申し込み 事前に必要です。



フラワーペンダント

## フラワーボトル教室

生花を乾燥させ、ボトルの中に密封保存することで花の色や形を長期間楽しむことができます。フラワーボトルを作ってみませんか。

■日時 6月23日(土)・24日(日) 午前10時～、午後1時～1日2回

■場所 レンタル棟

■定員 各回先着10人

■料金 10000円

■申し込み 事前に必要です。



フラワーボトル

## アロマワックスバー

ドライフラワーなどで飾り付けて、火を使わなくても香るキャンドル「アロマワックスバー」を作ります。

■日時 6月30日(土)・7月1日(日) 午前10時～、午前11時～、午後1時～、午後2時～

■申し込み 事前に必要です。



アロマワックスバー

時～1日4回  
■場所 レンタル棟  
■定員 各回先着10人  
■料金 3000円

## 【共通事項】

▽料金の掲載のないものは無料ですが、入園料は必要です。  
▽申し込みが必要なものは、事前にホームページまたは電話で公園管理センター(大町・松川地区)へ。掲載のないものは、当日直接ご参加ください。

詳細は、公園管理センター(大町・松川地区)にお問い合わせください。ホームページでもご確認いただけます。事前の電話予約も承っています。  
<http://www.azumino-koen.jp/>  
<http://www.azumino-go.jp/>

# と★き★め★き マイ・シティー

## 映画「黒部の太陽」撮影セット レプリカを黒部ダムに展示

市や関西電力(株)などで行く大田市プロモーション委員会は、映画「黒部の太陽」撮影セットレプリカの公開開始セレモニーを4月26日に行いました。

黒部ダム新展望広場特設会場に設置された撮影セットレプリカは、昨年8月に閉館した北海道小樽市の石原裕次郎記念館から移設したもので、高さ3.4m、幅4.5m、奥行き9mのトンネルセットや砕石を積んだドロッコ、映画のワンシーンの写真パネルなどを展示しています。

セレモニーで、関西電力黒四管理事務所

の村田直樹所長は

「臨場感あふれる展示で当時の工事の苦難を知っていただければ」と話し、テープカットでスタートを祝うと、早速、訪れた観光客が展示を見て楽しんでいました。

展示は常設で入場無料。今シーズンは積雪にもよりますが10月下旬までの公開予定です。



## 全国都市緑化信州フェア 大町駅周辺で開幕1年前イベント



平成31年4月から6月に開催する「第36回全国都市緑化信州フェア」を1年後に控えた4月28日、市はJR信濃大町駅前広場などで花壇作りなどの植栽イベントを開催し、市民や観光客など約50人が参加しました。

参加者は、マリールールド、ベコニア、ペチュニア、アゲラタ

ムの4種類約2500株を、花壇や木製のコンテナへ植栽しました。

兵庫県から観光で訪れ、偶然イベントに参加した田中俊輔さん(71)、なつ子さん(6)夫妻は、「大町には素晴らしい景色を満喫するため、30年ほど前から度々訪れている。来年のフェアもぜひ来たい」と楽しんでいました。

市担当者は「本番まで1年を切り、会場となる各地域ではイベントなどを行っている。大町市も市全体で盛り上げて成功させたい」と意欲を見せました。

## 新緑の千国街道を歩く 第39回塩の道祭り

恒例の「塩の道祭り」が5月3日から5日、小谷村から大町市までの行程で行われ、3日間で約4500人が参加しました。

最終日の5日は大町市が会場となり、仁科三湖の湖畔を歩く湖畔道コース(約11km)と、仁科神明宮などの文化史跡を巡る山麓道コース(約10km)に、県内外から約1100人が参加。湖畔道コースでは、旅姿に扮した人などが、新緑の湖畔や

菜の花が咲く中を歩き、地元住民による振る舞いも満喫しました。

鈴木龍史さん(神奈川県)は、家族など7人で参加し「今回で2回目の参加。少し涼しいが自然の中で仁科三湖の素晴らしい景色を見ながら土の上を歩くのが気持ち良い」と話し、一緒に参加した甥の磯村海惺君(4)も元気に歩きました。



## 市内で震度5弱の地震 家屋の壁に亀裂 人的被害はなし

5月12日午前10時29分ごろ、長野県北部を震源とする地震が発生し、市内では、美麻地区で震度5弱、八坂地区で震度4、市役所などで震度3を観測しました。震源の深さは約10km、地震の規模を示すマグニチュードは5.1でした。

市は、午前10時52分に市役所内に地震災害警戒本部を設置。市職員に加え、市消防団136人が出動し、被害状況の把握や一人暮らしの高齢者宅の声掛けなどに当たりました。

市内の被害は、美麻・千見で、家屋の土蔵1棟の壁に亀裂が入ったほか、一部のコンビニや介護施設、公共施設で棚や壁から物が落下するなどありましたが、人的被害、道路やライフラインなどの破損はありませんでした。



市消防団の平出誠二副団長は「けがや人命に関わる被害が発生しなかったのですが、まずは安心しました。市民の皆さんには、日ごろの備えをもう一度見直していただければ」と話しました。

## 地域住民が国際芸術祭作品 「バンブーウエーブ」とのお別れ会を開催



八坂地域づくり協議会（竹村信吉会長）は「バンブーウエーブお別れ会」を5月19日に八坂公民館で開催し、地域住民など約120人が参加しました。バンブーウエーブは、昨年の北アルプス国際芸術祭にロシア人作家のニコライ・ポリスキーさんがデザインし、協議会が中心となり地域住民とボランティア

延べ約600人が八坂地区の竹を使い制作した作品。会期後、住民からの要望で残され、地域のシンボリックな存在として四季折々の姿を見せてきました。4月の突風で支柱が曲がり13基中9基を撤去し、残り4基も破損が進み撤去することになりました。

セレモニーでは、制作時の様子を担当した人の話や写真で振り返ったほか、作家から感謝のビデオメッセージが届けられました。

協議会の前会長で制作チームのリーダーでもあった降旗剛さんは「撤去はするが、私たちが誇りに思う最高の思い出になった」と別れを惜しみました。

## 合唱・合奏・創作民話などで雪形に親しむ 第17回北アルプス雪形まつり

春の訪れを喜び、郷土への愛着を育てようと「第17回北アルプス雪形まつり」（同実行委員会主催）が開催され、5月19日には文化会館で雪形ステージを開き、約330人が参加しました。

会場には、市内小学生から雪形の絵画・詩の作品に加え、今から短歌・俳句の募集をし、全819作品が展示されました。

ステージでは、市内を中心に活動する個人や団体の合唱、合奏、朗読

のほか、春の訪れを表現した「早春賦」や県歌「信濃の国」を会場全員で合唱しました。

また、今年1月に氷河と認定された鹿島槍ヶ岳カクネ里氷河にちなみ、創作民話「鹿島槍伝説・カクネ里秘話と鶴の物語」が披露され、民話と雪形や氷河を結び付けた壮大な語りに、観客は聞き入っていました。



## 大町公民館

### 初めての陶芸講座

世界に一つしかない自分だけの器を作ってみませんか。初めての人も大歓迎です。粘土に触れて楽しいひとときを過ごしましょう。



■期日・内容 全6回

▷ 6月17日(日)・24日(日) カップを作る

▷ 7月 8日(日)・29日(日) 器を作る

▷ 8月19日(日)・26日(日) 自由作陶

■時間 午後1時30分～3時30分

■会場 相陶窯(八日町・塩の道ちょうじやから東へ約100m)

■対象 市内にお住まいで全日程に参加できる人 先着10人

■費用 6,000円(材料費)

■講師 相澤正樹さん(陶芸家、日展会友)

■持ち物 エプロン、タオル、筆記用具 汚れても良い服装でご参加ください

■申し込み 6月5日(火)～14日(木)に、電話または直接、大町公民館へ。

### 初心者のためのデジタル一眼レフカメラ講座

デジタル一眼レフカメラを買ったのに、使いこなせずにいませんか。操作方法や写真撮影の基本を学び、郷土の素晴らしい風景写真を一緒に撮りましょう。参加無料です。



■日時 全5回

▷座学 6月22日・29日、7月6日・20日 金曜日 午後7時30分～9時

▷実技演習 7月15日(日) 午前9時30分～11時30分

■会場 大町公民館 第一会議室

■対象・定員 市内にお住まいの人 先着8人

■講師 筑地広彰さん(西友プリントショップつき写真店長)

■持ち物 デジタル一眼レフカメラ(ミラーレスカメラなどレンズ交換できるカメラ可)、筆記用具

■申し込み 6月5日(火)～15日(金)に、電話または直接、大町公民館へ。

## 平公民館・女性未来館ピュア

### サークル体験「押し花」

平公民館・女性未来館ピュアでは、サークルの協力で押し花を使った制作体験をします。

今回は、講師が押し花にした材料を使い、ボールペンやうちわを装飾します。



■日時 6月27日(水) 午前10時～正午

■会場 平公民館・女性未来館ピュア 学習室

■対象・定員 市内にお住まいの人 先着10人

■講師 川本梅子さん(押し花講師)

■協力サークル 押し花サークル

■費用 1,000円(材料費)

■申し込み 6月7日(木)～13日(水)に、電話または直接、平公民館・女性未来館ピュアへ。

■問い合わせ 平公民館・女性未来館ピュア

TEL・有線 22-0694

### 北アルプス囲碁・将棋大会 夏季大会

恒例の「北アルプス囲碁・将棋大会(夏季大会)」を開催します。この機会に、実力を試してみませんか。参加無料です。皆さんのご参加をお待ちしています。

■日時 7月1日(日) 午前9時30分～

▷受付 午前9時～9時30分

■会場 サン・アルプス大町 2階 大会議室

■対象 中信地区にお住まいか勤務している人

■種目

▷囲碁 A級の部(有段者)、B級の部(一般)

▷将棋 A級の部(有段者)、B級の部(一般)

■申し込み 当日会場で受け付けしてください。

■その他 昼食の申し込みを当日受け付けます。(昼食代500円)

■問い合わせ 大町公民館・文化会館

TEL・有線 22-9988

## 常盤公民館

### サークル体験「笑いヨガ」

常盤公民館では、サークルの協力で笑いヨガの体験を行います。

笑いヨガで心も体もすっきり、リフレッシュ！  
あなたも一緒に楽しみませんか。

- 日時 6月13日(水) 午前10時～11時
- 対象・定員 市内にお住まいの人 先着10人
- 講師 太田初美さん、中山千恵さん(笑いヨガ認定リーダー)
- 協力サークル にこにこラフターヨガクラブ
- 持ち物 タオル、飲み物 運動のできる服装でご参加ください。
- 申し込み 前日までに、電話または直接、常盤公民館へ。

### サークル体験「太極拳」

常盤公民館では、サークルの協力で太極拳の体験を行います。

太極拳のゆったりとした動きと呼吸は、新陳代謝の改善やストレス解消などの効果が期待できるといわれています。この機会にご参加ください。

- 日時 6月19日・26日 火曜日 午後1時～3時
- 対象・定員 市内にお住まいの人 先着10人
- 協力サークル 太極拳常盤教室
- 持ち物 上履き用運動靴、ヨガマット(なければ大きめのバスタオル) 運動のできる服装でご参加ください。
- 申し込み 6月15日(金)までに、電話または直接、常盤公民館へ。

■会場・問い合わせ 常盤公民館 TEL・有線22-0321

## ギャラリー・いーずら

### ぴんぼけ倶楽部写真展

ぴんぼけ倶楽部は、大町を中心にした四季の瞬間の輝きを撮影する写真愛好家の団体です。今回は、風景写真27点を展示します。入場無料です。

- 日時 6月13日(水)～18日(月) 午前10時～午後6時(最終日は午後5時まで)

### 西山保写真展 ～トンボと里の四季～

中綱湖周辺などで撮影したトンボの写真と里の四季の写真約50点を展示します。入場無料です。

- 日時 6月20日(水)～27日(水) 午前10時～午後6時(最終日は午後5時まで)

- 会場 ギャラリー・いーずら 展示室(いーずら大町特産館2階)

#### ■問い合わせ

生涯学習課生涯学習・青少年係 TEL 市内線622

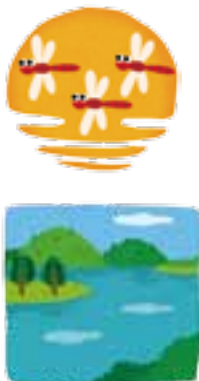

## 社公民館

### 家庭でできるカフェ風ランチ講座



好評の講座第3弾！誰でも簡単に作れる、地元野菜とハーブを使ったカフェランチを家庭でも作ってみませんか。

- 日時 6月14日・21日・28日 木曜日 全3回 午前10時～午後1時
- 対象・定員 市内にお住まいの人 先着10人
- 講師 山本みゆきさん(「カフェ猫の耳」オーナーシェフ)
- 費用 1,000円/回(材料費)
- 持ち物 エプロン、三角巾
- 申し込み 6月7日(木)～13日(水)に、電話または直接、社公民館へ。
- その他 託児あります。事前にお申し込みください。
- 会場・問い合わせ 社公民館 TEL・有線22-0378

## 総合体育館

### Slackline(スラックライン)教室(前期)



昨年県内でワールドカップが開催され、今話題のスラックライン。競技だけでなく、体幹トレーニングや体力向上の効果などでも注目されています。年齢に関係なくできますのでお気軽にご参加ください。

■期日・内容・会場 全2回

▷6月30日(土) 男のからだ改善

総合体育館西側・こども広場

▷7月16日(月) ウォータースラックライン

B & G海洋センター艇庫(木崎湖)付近

※雨天時は総合体育館大アリーナ

■時間 午前9時30分～11時30分 ▷受付 午前9時

■対象・定員 市内にお住まいの小学生以上の人(6月30日は男性のみ) 先着20人

■費用 500円/回(保険料ほか)

■持ち物 底が平らな靴(雨天時は上履き用運動靴)、タオル、飲み物 運動のできる服装でご参加ください(7月16日はぬれても良い服装)。

■申し込み 6月27日(水)までに、費用を添えて直接、総合体育館へ。

### 松本山雅FCトレーニングマッチ

大町市はホームタウンとして、松本山雅FCを応援しています。市内でトレーニングマッチを開催します。プロのプレーをぜひご覧ください。

■日時 6月17日(日) 時間未定

■会場 運動公園サッカー場

■内容

▷対戦「松本山雅FC」対「カターレ富山」(J3)

▷小・中学生サイン会(予定)

■その他 時間など詳しくは、決定次第、松本山雅FCのホームページに掲載されます。

■問い合わせ 総合体育館 TEL・有線22-8855

## 児童センター

### 2歳児の運動遊び

子どもは、2歳くらいまでが最も成長する時期です。体の発達に合わせた運動を保護者と一緒に行いましょう。参加無料です。

■日時 6月19日(火)、7月10日(火)、8月28日(火)、9月5日(水) 全4回 午前10時～11時

■対象・定員 市内にお住まいの2歳児と保護者 先着20組

■持ち物 タオル、飲み物 運動のできる服装でご参加ください。

■申し込み 6月15日(金)までに、電話または直接、児童センターへ。

■会場・問い合わせ

児童センター TEL・有線22-0741

### 親子陶芸教室

「陶芸の家」では、親子陶芸教室を開催します。日頃、体験しない「陶芸」を通して、創作意欲を膨らませ、親子の触れ合いを深めましょう。「陶芸の家」の会員が指導します。初めての人もお気軽にご参加ください。



■日程

▷開講式・造形作業 7月7日(土)・8日(日)のいずれか1日 午前9時～11時

▷作品完成・鑑賞会・閉講式 8月11日(土) 午前10時～11時

■会場 陶芸の家(東町・中央保健センター南隣)

■対象・定員 市内にお住まいの小・中学生と保護者で、開講日と閉講日の両日に出席できる人(中学生は本人のみでも参加できます) 各日先着10組

■費用 500円/人(材料費、保険料)

■申し込み 6月29日(金)までに、電話または直接、福祉課高齢者・介護保険係へ。

■問い合わせ

福祉課高齢者・介護保険係 TEL市内線415

## シンポジウム&ディスカッション カクネ里氷河の魅力と 岳のまち大町の未来



写真提供：鹿島槍ヶ岳カクネ里雪渓(氷河)学術調査団

今年1月、今なお流れ続ける現存「氷河」として学会に認められた「カクネ里氷河」。調査した鹿島槍ヶ岳カクネ里雪渓(氷河)学術調査団の団員が一堂に会する最後のシンポジウムと、カクネ里氷河と大町の未来を語る初めてのディスカッションを開催します。申し込み不要、参加無料です。

■日時 6月9日(土) 午後1時30分～4時30分

■会場 サン・アルプス大町 2階 大会議室

### ■内容

#### 【第1部】 学術編「カクネ里氷河の魅力」

- ①北アルプス立山～後立山連峰氷河群の特性
- ②カクネ里氷河の実像
- ③カクネ里氷河をとりまく気象環境
- ④カクネ里周辺の地形・地質の特性
- ⑤困難の連続ー氷河確認までのみちのり
- ⑥総合討論「北アルプス氷河群中におけるカクネ里氷河の学術的価値」

#### ▷パネラー

飯田肇さん(立山カルデラ砂防博物館)ほか

#### ▷コーディネーター

小坂共栄さん(元調査団団長、信州大学特任教授)

#### 【第2部】 ディスカッション編「カクネ里氷河と岳のまち大町の未来」

#### ▷パネラー

田中章雄さん(株)ブランド総合研究所代表取締役社長)、牛越徹さん(市長)

#### ▷コーディネーター

黒川恵理子さん((一社)縁家理事長)

■問い合わせ 山岳博物館 TEL・有線22-0211

## 長野県環境保全研究所「自然ふれあい講座」 自然史王国信州を歩く ～日本の氷河カクネ里編～

山岳博物館では、長野県環境保全研究所と共催で、カクネ里を実際に観察する講座を開催します。遠見尾根からカクネ里を望みながら、北アルプス北部の特異な自然環境と現存する氷河の意味を探ります。

講師は、学術調査団の地学と気象部門を務めた同所研究員のおふたりです。

■期日 6月23日(土)

### ■行程

白馬五竜スキー場チケット売り場前集合9:30→(ゴンドラ・リフト)→地蔵の頭→(徒歩)→遠見尾根小遠見山(昼食)→白馬五竜スキー場チケット売り場前解散15:00

※標高差約370m、往復3.5kmの山道を歩きます。

■対象・定員 小学生以上で行程を歩ける人 先着20人

■費用 大人2,200円、小学生1,100円(ゴンドラ・リフト代)

■持ち物 山歩きができる服装・靴、帽子、雨具、昼食、筆記用具

■申し込み 事前に、電話、ファックスまたはEメールで、長野県環境保全研究所へ。申し込みには、住所・氏名・電話番号が必要です。

■その他 天候により、屋内での解説に代わる場合があります。

■問い合わせ 長野県環境保全研究所飯綱庁舎

TEL 026-239-1031

FAX 026-239-2929

Eメールkanken-shizen@pref.nagano.lg.jp



小遠見山から見たカクネ里

### 『山寺廃寺跡出土品』(県宝) 古瀬戸四耳壺



山寺廃寺跡は、社・閨田の北東山中にあり、社・曾根原に現在ある盛蓮寺の前身であったといわれる寺の跡です。

この場所の西側山頂近くで、昭和34(1959)年林道を造る際に地表下50cmで古瀬戸四耳壺1点、古瀬戸瓶子2点、土師器小皿1点、青白磁水注1点、写経石1点が発見されました。優れたものであることから平成11(1999)年に県宝指定され、現在、大町市民俗資料館に展示しています。今回は、このうち古瀬戸四耳壺を紹介します。

古瀬戸は、鎌倉時代から室町時代前半に、愛知県瀬戸市を中心として焼かれた陶器の総称で、四耳壺は、壺の肩の部分に4個の粘土の小さな耳をつけた壺のことです。

古瀬戸四耳壺は、高さ27.4cm、口径17cm、肩の部分の直径23.2cmのほぼ完成品ですが、底の部分が欠けています。製作は丁寧な作りで、優美な曲線を描いています。釉は黄緑色の灰釉で、一部に濃い大きな斑点部分が見られる美しい釉となっています。年代は口の形や肩の張り方などから見て、約800年前の鎌倉時代初期と推定されます。

なお、もともとは酒を入れる壺でしたが、この壺の底の欠けた部分は土師器小皿でふさがれて骨壺として再利用されたものです。また、この壺の約20cm上には写経石があったということです。

#### ■問い合わせ

文化財センター TEL・有線23-4760

## 大町図書館

### 郷土史家・荒井今朝一氏が語る 「おおまち歴史講座」

毎回好評の「おおまち歴史講座」を今年も開催。毎回テーマに沿った大町の歴史を“優しく”“楽しく”“分かりやすく”お話しします。参加無料です。

#### ■期日・内容 全6回

- ▷ 7月13日(金) 写真で見る大町の歴史①
- ▷ 8月10日(金) 写真で見る大町の歴史②
- ▷ 9月14日(金) 信濃大町水物語
- ▷ 10月12日(金) 大町の地名と集落の成立
- ▷ 11月16日(金) 仁科氏はどこから来て、どこへ行った
- ▷ 12月14日(金) 佐々成政の厳冬期北アルプス越え

#### ■時間 午後5時30分～7時

■会場 大町図書館 2階 視聴覚室

■対象・定員 どなたでも 先着40人

■講師 荒井今朝一さん(教育長、郷土史家)

■申し込み 6月30日(土)までに、電話または直接、大町図書館へ。

### 職員おすすめ本コーナー 特別企画展「新書誕生80年」

「新書」とは何か？ 文庫本(A6判)よりやや大きい小型本(173mm×105mm)の通称です。文庫本の多くが小説、つまり「フィクション」を扱っているのに対し、新書の多くは「ノンフィクション」を扱っており、学習本や教養本が中心です。



1938年に岩波書店が創刊した「岩波新書」に由来し、現在では多くの出版社が発行しています。

皆さんもこの機会に、新書を読んでみませんか？ 新書との出会いがあなたを新しい世界に連れて行ってくれることでしょう！

■期間 6月13日(水)～7月31日(火)

■会場 大町図書館 1階 正面玄関ホール

■問い合わせ 大町図書館 TEL・有線21-1616

### 募集

#### 少子化社会における義務教育のあり方検討委員会委員

市教育委員会では、少子化により学校の小規模化が予想される中、より良い教育環境を提供するための調査研究・検討する「少子化社会における義務教育のあり方検討委員会」の委員を募集します。

■募集人数 1人

■応募資格 20歳以上の市民

■任期 委嘱日から2年

■会議 30年度は3回(予定)

■応募方法 6月1日(金)～30日

(土)に、応募動機を任意の様式に800字程度にまとめ、住所、氏名、年齢、電話番号を記入の上、郵送(当日必着)または直接、学校教育係へ。

■問い合わせ

学校教育課学校教育係

TEL内線612

F39818601

大町市大町3887

### 募集 市営住宅入居者

■募集する住宅

▽中原(大町)Ⅱ2戸(3DKB)

▽大新田(大町)Ⅱ2戸(3DKB)

7月2日(月)から入居できます。

※DKⅡ台所兼食事室、BⅡ浴槽

なし浴室

■入居の条件 市内にお住まいか勤めている人で、同居する親族があり、所得が一定額以内などの基準に合う人。犬、猫などペットの飼育は禁止です。

■申し込み 6月15日(金)までに、直接、建築住宅係へ。応募者多数の場合は、抽選の上、決定します。

■問い合わせ 建設課建築住宅係

TEL内線694・695

### 募集 雇用促進住宅入居者

■住宅の概要

▽団地名 サンコーポラス大町

▽所在地 大町市社468215

20(山下)

▽建設年度 平成10年度

▽構造 鉄筋コンクリート造5階建て

▽間取り 3DK

▽設備状況 水洗トイレ、ユニットバス、給湯器(浴室、洗面所用)

※台所瞬間湯沸かし器・居室照明器具は入居者が設置してください。

エレベーター設置なし。

▽駐車場 入居者および同居者が使用できる有料駐車場あり。希望者は申請が必要です。

▽その他 一定条件を満たせばルームシェアも可能です。

■入居の条件 勤労者または勤労者となることが見込まれる人で、所得が一定以上などの基準に合う人。犬、猫などペットの飼育は禁止です。

■家賃 いずれも月額で、階により異なります

▽1階・2階Ⅱ3万5800円

▽3階Ⅱ3万4000円

▽4階Ⅱ3万2200円

▽5階Ⅱ2万8600円

■駐車場代 1台当たり月額2500円

■申し込み 随時受け付けします。直接、建築住宅係へ。

■問い合わせ 建設課建築住宅係

TEL内線694・695



外観



台所



居室

### 募集

#### 介護予防たいそう サポーター養成講座参加者

市では、たいそうサポーターの養成講座を開催します。

講座では、高齢者の体の特徴や病気など健康づくりに必要な知識や運動、体操、レクリエーションなどを学びます。受講者自身の健康づくりにもつながる内容です。

受講後は、地域で軽体操などを行う介護予防活動にご協力いただいたり、運営のお手伝いをしていただきます。参加無料です。ご参加をお待ちしています。

■日時 6月28日、7月12日・26日、8月9日・30日、9月13日

木曜日 全6回 午後1時30分～3時

■会場 総合福祉センター

■対象・定員 市内にお住まいの人で、受講後、地域の運動教室などに協力いただける人 先着20人

■申し込み 6月1日(金)～15日(金)に、電話または直接、地域包括支援センターへ。

■問い合わせ 福祉課地域包括支援センター

TEL内線417



### お知らせ

#### 6月23日～29日 男女共同参画週間

国は、毎年6月23日～29日を「男女共同参画週間」と定め、男女共同参画社会の実現に向けた啓発活動などさまざまな取り組みをしています。

30年度のキャッチフレーズは「走り出せ、性別のハードルを超えて、今!」です。

男性と女性が、職場で、学校で、地域で、それぞれの個性と能力を發揮できる社会のため、行政だけではなく、市民の皆さん一人一人の取り組みが必要です。この機会に身近なところから、「男女共同参画」してみませんか。

■問い合わせ まちづくり交流課  
男女共同参画・人権政策担当  
☎内線533

### お知らせ

#### 大町市奨学金制度

市教育委員会では、高等学校(高等専門学校)高等課程、専修学校高等課程を含む)や、大学(短期大学)高等専門学校専門課程、専修学校専門課程を含む)に修学する人に奨学金を貸与します。

一定の条件を満たすと償還が免除となる給付型奨学金もあります。

### ■条件

#### 【一般奨学金(貸与型)】

高校または大学などに在籍する人で、次の全てに該当する人

▽市内に居住する人、または市外に居住しているが帰省先(実家)が大町市である人

▽成績が平均以上であること

▽品行方正であること

▽経済的理由により就学が困難と認められること

▽(独)日本学生支援機構、県、その他の団体から、別に学資の貸与を受けていないこと

#### 【特別奨学金(給付型)】

大学などに在籍する人で、次の全てに該当する人

▽市内に居住する人、または市外に居住しているが帰省先(実家)が大町市である人

▽成績が特に優秀であること

▽品行方正であること

▽経済的理由により就学が特に困難と認められること

▽(独)日本学生支援機構、県、その他の団体から、別に学資の給付を受けていないこと

▽卒業後6カ月後から貸与期間の倍の期間、市内に居住する予定であること

#### ■奨学金の額(月額)

▽高校生 1万5000円以内

▽大学生 3万円以内

#### ■返済方法

【一般奨学金】 対象となった期間の倍の期間に、月払いか年払いで返済

■申し込み 6月29日(金)までに、学校教育課にある奨学生願書などに必要事項を記入の上、直接、学校教育課庶務係へ。

■その他 詳しくは、お問い合わせください。

■問い合わせ 学校教育課庶務係  
☎内線611

### お知らせ

#### 大町市暴力追放・交通安全推進市民大会

市では、「安心・安全なまちづくり」を実現するため、暴力追放・交通安全推進市民大会を開催します。暴力追放と交通安全の講演会、市内小・中学校の児童・生徒による意見発表を行います。申し込み不要、参加無料です。皆さんのお越しをお待ちしています。

■日時 7月7日(土) 午前10時～

正午 受付 午前9時30分～

■会場 サン・アルプス大町 2階 大会議室

■問い合わせ

消防防災課消防防災係

☎内線515

バスも  
いい  
じゃん!

**通学 通院 買い物 悪天候に 市民バスが 便利!**

運賃1乗車 **大人200円 小人(高校生以下)100円**

回数券12枚つづり **大人2000円 小人(高校生以下)1000円**

身体障害者手帳などをお持ちの方の割引(5割)もあります。

※現金乗車および回数券購入時に学生証または各種障害手帳をご提示ください。



大町市キャラクタ-  
おおまほよん

問い合わせ 情報交通課交通政策係 TEL 85-0070

お知らせ

人権を考える市民の集い

市では、市民の皆さん一人一人が人権問題を自分自身の問題として捉え、互いの人権を尊重する意識を高めるため、講演会を開催します。申し込み不要、入場無料です。いずれもどなたでも参加できます。

平地区

■日時 6月14日(木) 午後2時～3時30分

■会場 第一中学校 体育館

内容

▽生徒の意見発表

▽講演会

【演題】遠い空の下の故郷～ハンセン療養所に生きて～

【講師】木下美智子さん(語り)、今村純二さん(アコーディオン演奏)

大町地区

■日時 7月5日(木) 午後2時～3時30分

■会場 西小学校 体育館

内容

▽児童の意見発表

▽講演会

【演題】ネット ここが心配

【講師】南澤信之さん(セーフティネット総合研究所専務理事)

問い合わせ

生涯学習課人権教育担当

TEL内線623

お知らせ

大町市消防団消防ポンプ操法大会・消防ラッパ吹奏大会



市消防団では、日頃の訓練の成果発表と消防ポンプ操法および消防ラッパ吹奏技術の向上発展、消防団員の士気の高揚を目的に大会を開催します。

消防団の活動を知っていただける良い機会です。多くの皆さんの見学や応援をお待ちしています。

■日時 6月17日(日) 午前8時～午後3時

■会場 文化会館 駐車場

問い合わせ

消防防災課消防防災係

TEL内線516

お知らせ

下水道排水設備工事責任技術者更新講習

長野県内で排水設備工事を行う

場合は、(公財)長野県下水道公社(以下:下水道公社)が認定する「下水道排水設備工事責任技術者」の資格が必要です。下水道公社では、排水設備工事責任技術者の「更新講習」を開催します。

期日・会場

▽9月4日(火) 若里市民文化ホール(長野市)

▽9月21日(金) キッセイ文化ホール(松本市)

■時間 午後1時30分～4時30分

▽受付 午後0時30分

■対象 平成25年度試験合格者および更新講習修了者で、市町村等または下水道公社に責任技術者の登録がある人

■費用 8500円(更新講習手数料6500円、責任技術者登録手数料2000円)

■申し込み 6月6日(水)～7月9日(月)に、郵送(当日消印有効)

または直接、下水道公社へ。

※市での受け付けはしていません。

申請書類は、各市町村の下水道担当部署または下水道公社本社にあります。

問い合わせ

▽(公財)長野県下水道公社本社 TEL026・232・2373

▽下水道課経営係

TEL内線722

市内産業の育成・振興、生活情報の提供、自主財源の確保のために、「広報おおまち」に市内事業者の広告を掲載しています。お申し込みをお待ちしています。

広告の規格・掲載料 縦50mm×横180mm 白黒刷り 1回20,000円  
掲載できる広告の内容や、申し込み方法などは、広聴広報係にお問い合わせください。

■問い合わせ 情報交通課広聴広報係 TEL22-0420 内線404

有料広告  
募集中!

## 図書館だより

### —新着図書(一般向け)—

世界中に愛される日本のおもてなし～彩りある人生にする秘訣～[マナー]……………安達和子/著  
 図解身近にあふれる「生き物」が3時間でわかる本[動物]……………左巻健男/編著  
 悩みをアジに変える オヤジの着こなしルール [男性ファッション]……………本江浩二/著  
 信州四季暮らし[ライフスタイル]……………横山タカ子/著  
 女と男の名作シネマ[映画]……………立花珠樹/著

### —新着図書(子ども向け)—

水色の不思議[日本のお話]……………齊藤洋/作 森田みちよ/絵  
 もぐらのモリスさんおうちにかえりたい! [外国の絵本] …… ジャーヴィス/作 青山南/訳  
 ボス・ベイビーさがして! みつけて! [あそび絵本] …… ドリームワークス/監修  
 ゲゲゲの鬼太郎 妖怪ファイル[妖怪]……………水木しげる/絵  
 こうじ菌[理科]……………北垣浩志/監修 早川純子/絵  
 夢活! なりたい! アニメの仕事 1 アニメーター[仕事・職業]……………メディアビュー/編集 代々木アニメーション学院/監修

### —6月の推薦図書—

泣きかたをわすれていた  
 河出書房新社 落合恵子/著

冬子、72歳。7年にわたる認知症の母の介護、そして、愛する人たちを見送った先に広がる、大いなる解放とは…。著者21年ぶりの長編小説です。



コクルおばあさんとねこ  
 徳間書店 フィリパ・ピアス/作 アントニー・メイトランド/絵 前田三恵子/訳

風船売りのコクルおばあさんが飼っている黒ネコが家出しました。心配でやせてしまったおばあさんは、風船に引っ張られて空に舞い上がり…。物語の名手フィリパ・ピアスのお話を、アントニー・メイトランドの絵を添えて復刊しました。



### —6月の催し—

おはなしの森……………2日(土) 午前10時30分  
 おりがみ教室……………16日(土) 午前11時  
 おいで えほんのおへや……………19日(火) 午前11時  
 無料託児サービス(要予約)……………21日(木) 午前10時

■問い合わせ 大町図書館 TEL・有線21-1616

## ケーブルテレビ6月の番組から

市議会(本会議)6月定例会  
 生放送 午前10:00

\*一般質問……………1日・4日  
 \*本会議……………13日

再放送 午後1:00、午後8:00

\*一般質問……………5日～10日



市議会の本会議・一般質問を生中継

### きらり特番

毎日放送 午前9:00・午後1:00・午後8:00

\*社地区ソフトボール開幕試合……………1日～15日  
 \*まると信州情報ネット……………1日～31日  
 \*北アルプス雪形まつり「雪形ステージ」……………8日～24日  
 \*定例記者会見……………20日・21日  
 \*北小学校 運動会……………22日～30日  
 \*みあさ保育園・美麻小中学校 運動会……………22日～30日

◆番組表はテレビの番組表(EPG)や市ホームページをご覧ください。

### ■加入申し込み・問い合わせ

情報交通課ケーブルテレビ係 TEL21-3805

## 有線放送6月の番組から

### ●桜田スタジオ～きらり☆大町人～

美麻・大塩「美麻ベーカリー」の吉本淳さん・臣子さん夫妻。大町市に移り住んだきっかけや美麻での生活、夫妻で営むパン屋についてのお話をお聞きます。



放送日 ……17日(日)・24日(日) 午後8:45

### ●健康ワン・ポイント～市中央保健センターから～

生活習慣病の予防のひとつ「禁煙について」、中央保健センター保健師の峯村可奈子さんからのお話です。

放送日 ……14日(木)・28日(木) 午後8:45

 **大町市有線放送**  
 OUK tel・有線 22-1297 omachiyusen.com

## 不用品交換コーナー

### ●譲ります

- ▷ベビーサークル(約10年前購入、約2年使用) ..... 無料
- ▷ベビーベッド(約5年前購入、約2年使用) ..... 応談
- ▷スタッドレスタイヤ(29年12月購入、4カ月使用、ブリジストンブリザックVRX、185/65R14、4本) ..... 5,000円/本

### ●譲ってください

- ▷木だる

交渉や受け渡しは、当事者双方の責任で行ってください。市ホームページにも掲載しています。

### ■問い合わせ

市民課消費生活・交通安全係 ☎市内線463

## 6月の納税など

- 市県民税..... 第1期
- 国民健康保険税..... 6月分
- 保育料..... 6月分
- 市営住宅使用料、定住促進住宅使用料
- 雇用促進住宅・駐車場使用料..... 6月分
- ケーブルテレビ利用料..... 6月分
- 上下水道料..... 6月分

**納期限は7月2日(月)**

## 人の動き

総人口	27,841 (+ 38)	転入	141
男	13,550 (+ 16)	転出	79
女	14,291 (+ 22)	出生	12
世帯数	11,888 (+ 71)	死亡	36

※5月1日現在、( )内は前月比



サービス(毎月第3木曜日午前10時〜正午、2日前までに要予約)をスタート。初日の5月17日には、3組の親子が利用しました。そのうちの一人、松下愛さん(美麻・千見)は市に要望をくださった本人で、「こんなに早く実現すると思わなかった」と喜び、絵本や子育ての本をゆっくり選んでいました。子育てに追われるママたちのほっとできる時間って大切ですね。

「本をゆっくり楽しみたい」という子育て中のママの声から、大町図書館は無料託児

## 6月の無料相談

結 婚	9日・23日 土曜日 13:00~17:00	総合福祉センター	農業委員会 ☎市内線 641
結 婚 (要予約)	11日(月) 13:00~15:00	大町商工会館 (九日町)	商工会議所 ☎ 22-1890
法 律 (要予約)	12日(火) 13:00~16:00	市民相談室 (市役所本庁舎1階)	広聴広報係 ☎市内線 403
担当=石曾根清晃弁護士(今回は7月10日 久保田明雄弁護士)			
行 政	27日(水) 9:00~12:00	西第1会議室 (市役所西庁舎2階)	行政管理係 ☎市内線 511
	27日(水) 9:00~12:00	市八坂支所	
	27日(水) 9:00~12:00	美麻公民館	
年 金	21日(木) 10:00~15:00	総合福祉センター	松本年金事務所 ☎ 0263-32-5821
日本政策金融 公庫(要予約)	21日(木) 13:30~16:30	大町商工会館 (九日町)	商工会議所 ☎ 22-1890
女 性 (男 性)	14日(木) 10:00~15:00	子育て・女性 相談室 (市役所西庁舎2階)	男女共同参画・ 人権政策担当 ☎市内線 533
	28日(木) 9:00~12:00		
育 児 女性のからだ (要予約)	25日(月) 9:30~11:00	中央保健センター	中央保健センター ☎ 23-4400
交 通 事 故 (要予約)	28日(木) 10:00~15:00	大町合同庁舎	北アルプス地域振興局 総務管理課 県民生活係 ☎ 23-6502
心 配 ご と (要予約)	11日・25日 月曜日 13:00~16:00	総合福祉センター	社会福祉協議会 ☎ 22-1501
成 年 後 見 制 度 (要予約)	28日(木) 13:30~15:30	総合福祉センター	成年後見支援センター ☎ 22-1550
生 活 ・ 就 労 (要予約)	平日 9:30~17:00	総合福祉センター 2階 まいさぼ大町	生活就労支援センター まいさぼ大町 ☎ 22-7083
人 権	21日(木) 10:00~16:00	長野地方法務局 大町支局	長野地方法務局 大町支局 ☎ 22-0379

## 6月の有料相談(要予約)

法 律	19日・26日 火曜日 13:00~16:00	大北福祉会館
予約申し込み=県弁護士会松本在住会(☎0263-35-8501)		
料金=1時間以内10,000円(税別)		

## 入船亭扇遊 独演会

7月14日(土) 開演19:00 開場18:30



入船亭扇遊

古典落語の王道を脇目も振らず歩み続けて来た入船亭の総師・扇遊の独演会。大町市出身の柳家圭花さんも出演します。この機会をお見逃しなく。

- 会場 サン・アルプス大町 2階 大会議室
- 出演 ▷入船亭扇遊(落語) ▷柳家圭花(落語)
- チケット 全席自由 ※未就学児は入場できません。  
▷一般2,000円(税込み)  
▷大町市芸術文化協会員1,500円(税込み)
- チケット発売日  
[文化会館] 6月3日(日)  
▷窓口販売 午前9時～  
▷電話予約 午後1時～(残席のある場合のみ)
- 問い合わせ 文化会館 Tel・有線22-9988

### 6月の休日医療情報

#### 休日緊急当番医

変更する場合があります。確認の上、受診してください。  
(診療時間9:00～17:00)

3日(日)	小野医院	堀六日町	☎ 22-0047
	太田医院	池田町	☎ 62-1010
	栗田医院	白馬村	☎ 72-2428
10日(日)	平林医院	六九町	☎ 22-2525
	あづみ病院	池田町	☎ 62-3166
	横沢医院	白馬村	☎ 72-2008
17日(日)	横澤内科医院	下仲町	☎ 22-0371
	あづみ病院	池田町	☎ 62-3166
	公済堂医院	白馬村	☎ 72-2013
24日(日)	大町総合病院	高見町	☎ 22-0415
	吉村医院	松川村	☎ 61-5666
	小谷村診療所	小谷村	☎ 82-2044

#### 歯科緊急当番医

変更する場合があります。確認の上、受診してください。  
(受付時間9:00～11:00、診療時間9:00～12:00)

3日(日)	きらり歯科医院	松川村	☎ 62-0005
10日(日)	あづみ病院歯科口腔外科	池田町	☎ 61-1168
17日(日)	師岡歯科	池田町	☎ 62-9781
24日(日)	にここデンタルクリニック	下	☎ 23-5612

#### 休日緊急当番薬局

変更する場合があります。確認の上、来店してください。  
(営業時間9:00～17:30)

3日(日)	はなのき林薬局	東若宮町	☎ 85-0595
10日(日)	カネリキ山口薬局	大黒町	☎ 22-0184
17日(日)	林薬局	仁科町	☎ 22-0151
24日(日)	れんげ薬局	高見町	☎ 22-0125

#### 北アルプス平日夜間小児科・内科急病センター

診察日時	月～土曜日 19:00～21:00	受付時間	18:30～20:45
休診日	3日(日)・10日(日)・17日(日)・24日(日)		☎ 26-6199
診察場所	大町市大町 1601-2 (文化会館南隣)「フレンド・プラザ大町」内		

無料相談、有料相談は27ページに掲載しています



この広報紙は再生紙を使用し、植物油インキで印刷しています。

■編集 大町市役所 総務部情報交通課広聴広報係 (〒398-8601大町市大町3887 ☎ 22-0420 FAX23-5050) ■印刷 (株)奥村印刷所