



俳優・渡辺邦斗さん 信濃大町観光大使に！

市は9月14日、大町市出身の俳優・渡辺邦斗さんを14人目の「信濃大町観光大使」に委嘱しました。

渡辺さんは旧仁科台中学校を卒業後、カナダ留学中にオーディション「21世紀の石原裕次郎を探せ！」で準グランプリに輝き、芸能界入りしました。数多くの映画やテレビドラマ、舞台などで活躍しており、TBS系ドラマ『VIVANT』や9月29日公開の映画『沈黙の艦隊』などに出演しています。委嘱式では「身が引き締まる思い。俳優として修行中の身だが、俳優業を通して大町のPRをしていけたら」と抱負を話しました。

10月28日～11月12日には、15歳から趣味でカメラを続けている渡辺さんが故郷にレンズを向けた初の個展が開かれます。(関連記事は裏表紙)

主な内容

- ② 団体資金に係る職員の不祥事について
- ③ 大町市職員募集
- ④ 空き資源の活用はまちづくりのチャンス！
- ⑤ ARTIST IN RESIDENCE 信濃大町アーティスト・イン・レジデンス
- ⑥ 保育園の入園申し込み
- ⑧ インフルエンザ予防接種

団体資金に係る職員の不祥事について

市教育委員会事務局が事務を取り扱う鳥羽奨学会において、市職員による私的流用が判明しました。市民の皆さまの信頼を損ねる重大な事態に至りましたことに、深くおわび申し上げます。

これまで、この奨学会では、会に寄贈された株式などを財源として、市内の高校と中学校に対し、教材や教育備品の資金として、毎年30万円を交付しておりますが、この奨学会名義の普通預金および定期預金の一部と配当金が、平成30年から令和5年にかけて私的に流用（横領）され、その額は合計約850万円に上ることを8月23日に確認いたしました。これを受けて市では、8月29日の市議会全員協議会で報告し、8月30日に記者会見を行いました。また、9月15日には市懲戒委員会において、当該職員は懲戒免職が妥当と判断され、同日付で、処分を行っております。

流用額については、8月28日にほぼ全額が弁済されてはいますが、法的措置については、今後、鳥羽奨学会の理事会で検討してまいりますとともに、再発防止については、理事会で協議の上、奨学会に係る事務を職員1人で取り扱っていたことから、事務体制の複数化と管理監督体制の重層化、監査役の設置などについて早期に改善に取り組んでまいります。

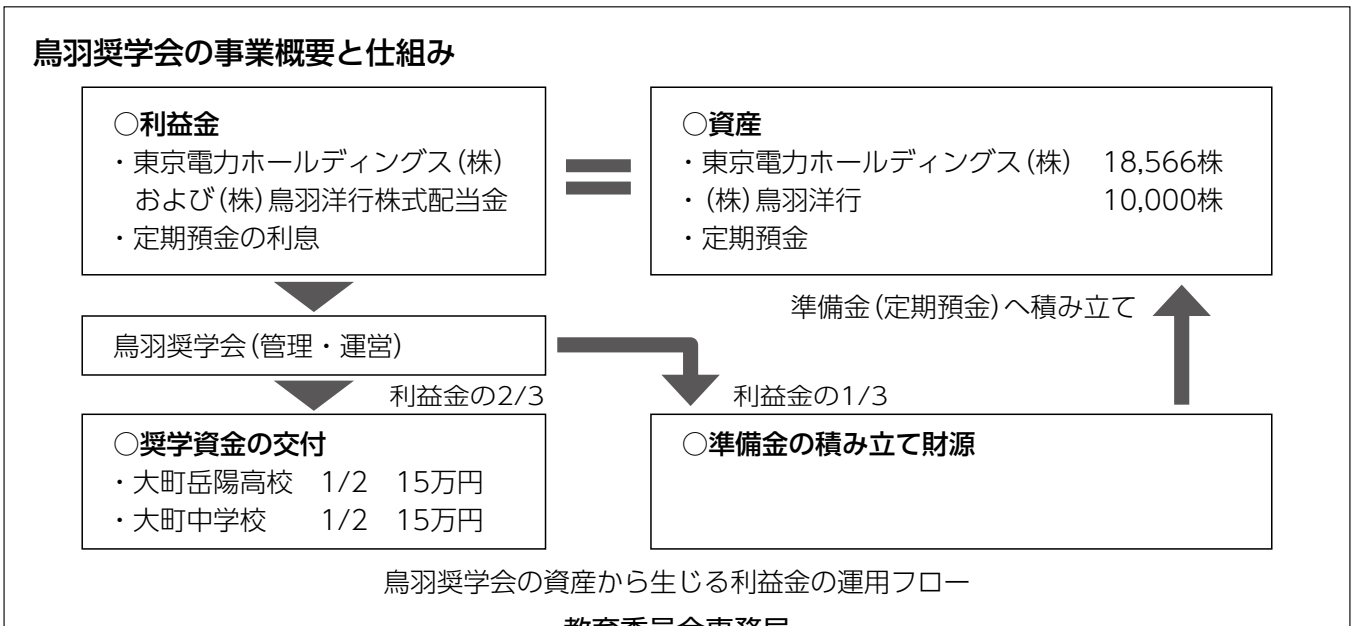

こんにちは 牛越です

【第157回】
おわびの言葉



大町市長 牛越徹

このたび、市教育委員会が事務を所管しております鳥羽奨学会の資金管理を担当する職員が私的に流用していたことが判明しました。不正が確認された金額は850万円に上り、流用された全額が奨学会に弁済されましたが、決して許される行為ではありません。

この不祥事により市民の皆さまの信頼を大きく損ねましたこと、市政をお預かりする市長として深くおわび申し上げますとともに、この団体の理事長を務める立場から、今回このような事態に立ち至ったことについて、深いご理解と温かいご支援をいただいております。関係各位に、大変ご迷惑をおかけしましたことにおわび申し上げます。

事態が判明して以降、直ちに事実を公表して詳細な調査を慎重に行い、非違行為を行った者に対する厳正な処分を行いました。

また、こうしたことが二度と起こることのないよう、再発防止に向けた奨学会の事務体制の整備と改善を進め、早期に理事会に諮り、奨学会の執行体制全体の見直しを徹底いたします。

本年、市職員のハラスメント行為や不適切な事務処理などにより、市政に対する信頼が大きく揺らぐ中で、さらに新たな事案が発生したことを、私自身、大変深刻に受け止めており、市長としての責務を深く自覚し責任を明らかにするため、私を含む理事者に減給処分を科すこといたしました。

この不正行為は、法令遵守の意識の欠如に起因するものであり、非違行為の当事者の責に帰すものではありませんが、日々真剣に職務に取り組む職員全員に対しても、私からメッセージを発し、市民の奉仕者たる公務員の本分に立ち返り、市職員としての自覚と誇りを持ち行動するとともに、動揺することなく、自らの職務に責任をもって取り組むようお願いいたしました。

一方で、こうした事態を生む背景にある市の組織の構造的な課題についても目をそらすことなく、改革に努めていくことが重要と考えます。目指すべき新しい組織の在り方について、職員と共に考え、その実現に向けて粘り強く築き上げていく決意です。

市民の皆さまの信頼を回復する道は、長く厳しいものと覚悟しております。信念をもって取り組んでまいります。どうぞご理解いただけますようお願い申し上げます。

大町市職員募集 (追加日程)

大町市では、時代の変化を認識し、新たな課題に挑戦する高い意欲と行政課題に柔軟に対応する能力のある職員を求めています。市民の皆さんと共に「未来を育むひとが輝く 信濃おおまち」を実現しましょう。



大町市キャラクター
おおまぴょん

共通事項

- 受付期間 10月2日(月)～23日(月)
- 試験日程
 - ▷ 1次試験(教養試験など) 11月19日(日)
 - ▷ 2次試験(面接など) 令和6年1月8日(月)

■受験手続き

受験案内・試験申込書は、庶務課職員係(市役所本庁舎2階)でお渡しします。郵送で請求する場合は、94円切手を貼り宛名を記入した返信用封筒(長3サイズ)を同封してください。市ホームページからもダウンロードできますが、試験申込書を印刷するときは普通紙A4サイズを使用してください。詳しくは、受験案内をご覧ください。

■郵送請求先・問い合わせ

〒398-8601 大町市大町3887番地 大町市役所総務部庶務課職員係 Tel 市内線513

採用 令和6年4月1日(社会人枠)

募集職種	初級一般事務	中級保育士
募集人数	若干名	若干名
募集条件	昭和58年4月2日～平成11年4月1日生まれ 高等学校卒業程度の学力を有する人	昭和53年4月2日～平成5年4月1日生まれ 保育士の資格を有する人で、保育所・認定こども園・幼稚園(いずれも無認可を除く)で通算3年以上の勤務経験がある人
募集条件として住所要件はありませんが、地域活動への参加や災害など非常時の迅速な対応のため、採用後は原則として、市内に居住することを要件とします(保育士を除く)。		

※初級一般事務は、短期大学または大学卒業の人も受験できます。

採用 令和6年4月1日

募集職種	初級一般事務	初級土木技師	中級保育士	1級建築士	2級建築士
募集人数	若干名	若干名	若干名	若干名	若干名
募集条件	平成5年4月2日 } 平成18年4月1日 生まれ	平成5年4月2日 } 平成18年4月1日 生まれ	平成5年4月2日 } 平成16年4月1日 生まれ	昭和58年4月2日 } 平成13年4月1日 生まれ	昭和58年4月2日 } 平成17年4月1日 生まれ
募集条件	高等学校卒業(見込み)程度の学力を有する人	高等学校の土木科卒業(見込み)程度の学力を有する人	保育士の資格を有するか、資格取得見込みの人	1級建築士の資格を有するか、資格取得見込みの人	2級建築士の資格を有するか、資格取得見込みの人
募集条件として住所要件はありませんが、地域活動への参加や災害など非常時の迅速な対応のため、採用後は原則として、市内に居住することを要件とします(保育士、建築士を除く)。					

※初級一般事務・初級土木技師は、短期大学または大学卒業の人も受験できます。

市では、平成27年度から信州大学と、平成30年度からは東京大学を加え、地域が活性化するために「空き資源(家・店舗・空き地)をどのように活用するか」「移住希望者などの活用希望者とのようにマッチングするか」をテーマとし、第4次中心市街地活性化基本計画指定エリアを対象とした定住促進共同研究事業を継続的に取り組んできました。一連の活動成果を全5回にわたりお伝えします。

■問い合わせ まちづくり交流課定住促進係 圃内線531・532

空き家を調べ、まちの未来を探る



東京大学大学院
工学系研究都市工学専攻

新 雄太

皆さんは、空き家にどのようなイメージをお持ちでしょうか。面倒で手に負えず、よく分からない。そんなイメージもうなずけます。わが国の世帯数が今年をピークに減少に転じるという推計(社人研、平成30年)からすると、これからさらに空き家は増加の一途をたどる見込みです。ちなみに空き家の定義は「おおむね年間を通じて居住やその他利用が意図をもってなされて

いない建築物(住宅に限らない)※としています。私たちはこれを「空き資源」とも呼んでいて、人口減・活力低下・担い手不足と上手に付き合うためのまちづくりの契機と捉えています。ネガティブな側面だけでなく、まちの歴史を伝え、さまざまな挑戦を受け止める資源という捉え方もできないうかがうか。

※空家等対策の推進に関する特別措置法(平成27年5月施行)第2条第1項および、空家等に関する施策を総合的かつ計画的に実施するための基本的な指針(平成27年2月26日総務省・国土交通省告示第1号)に準ずる。

中心市街地(中心市街地活性化エリア約105ha)を外観目視で実際に調べてみると、建物総数1578のうち276の空き家がありました(空き家率17.5%)。これは共同研究事業の一環である「空

き家の学校」でコロナ禍に実施した調査(令和2年7月16日〜17日実施)で、高校生からご年配の方まで総勢80人で一斉に行いました。医療現場で用いられるトリアージの手法を活用し、大きなまちの地図にその老朽度や活用可能性もすべて可視化しました(図1)。翌年1月に実施した空き地調査と併せてその結果を100mメッシュ単位で表したものを図に示します(図2)。

これを見ると、塩の道(千国街道)沿いに空き家が多く分布し、その裏手に空き地が分布する傾向が分かります。間口が狭く奥に深いうなぎの寝床状の町割ならではの結果とも言えるでしょうか。

その結果から、市の協力のもと、所有者に対し、物件の意向確認も含めたアンケートを実施(令和2年10月)しました。所有者が高齢かつ市外に居住している空き家は、管理の行き届かない可能性が高いため、最も対策優先度が高いとし、また活用意向があり、かつ所有者が市内に居住している空き家は活用可能性が高いとして分析したところ、両者が重なる特定のエリアがいくつか見いだされてきました。私たちはこれを「まちのツボ」と呼び、その具体的な対策・取り組みに乗り出すことになりました。それが「シャッターを開けて商店街が深呼吸!」を合言葉に令和3年3月から開始したシャッターオープンプロジェクトです。このお話はまた次号以降で取り扱いたいと思います。ぜひご期待ください!

図2 100mメッシュごとの空き地の面積割合



空き地調査
(市建設課、令和3年1月)

図1 100mメッシュ内の空き家・空き店舗の件数

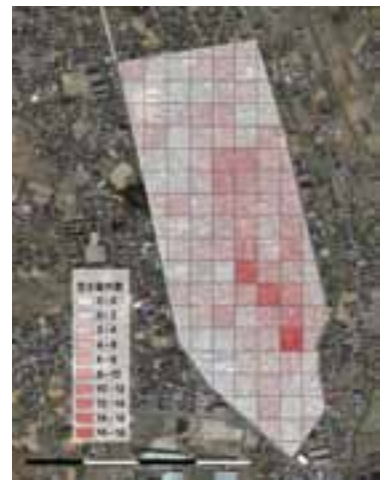

空き家・空き店舗調査
(市まちづくり交流課、令和2年7月)



ARTIST IN RESIDENCE

信濃大町アーティスト・イン・レジデンス

全国から公募で選ばれた新進気鋭の芸術家4名（井上唯・高久柊馬・小内光・土本亜祐美）が、大町の人と自然に寄り添いながら50日間の暮らしを体験しました。その成果を発表する展覧会を開催します。



作品展示発表

9月30日（土）～10月9日（月・祝）

▷平日 14:00～19:00 ▷土・日曜日、祝日 10:00～17:00

【会場】 信濃大町駅前通り商店街周辺

（創舎わちがい離れ / 創舎わちがい北隣 / 旅館いとう西側の住宅 / 重田屋土蔵）

オープニングトーク「アートの話」

- 日時 9月30日（土） 18:00～20:00
- 場所 あさひAIR交流棟（大町市大町2794-1〔旭町〕）
- 話し手 金井直（ゲスト）、滞在作家、村上慧（進行）
- 概要 信州大学の金井先生をゲストに迎え、アートについてあれこれ考えます。



※その他詳細は遊って
インスタグラムにて
お知らせします。

asahi_air

【催し物】 「つむぎ市場」 3日間だけの市が立ちます。アート屋台、食べ物、音楽などなど。

10月7日（土）～9日（月・祝）

■時間 11:00～17:00 ■場所 旧ショーゲツ（大町市大町2549〔下仲町〕）

芸術家たちをサポートするボランティアサポーターを募集中！

「大町の魅力を伝えたい」「アートに興味がある」という人ならどなたでも歓迎です。
まずはQRコードからLINEのオープンチャットにご登録ください！

※QRコードは（株）デンソーウェーブの登録商標です。



主催：北アルプス国際芸術祭実行委員会 企画：信濃大町AIR事業推進コンソーシアム（NPO法人原始感覚舎／麻倉 Arts & Crafts）

協力：信州アーツカウンシル（NAGANO ORGANIC AIR） 後援：大町市プロモーション委員会

【問い合わせ先】 asahiir.info@gmail.com 【ホームページ】 <https://shinano-omachi.jp/asahi-air/>

令和6年度

保育園の 入園申し込み

来年度の保育園新規入園申し込みの受付を開始します。

■問い合わせ・申込先

〒398-8601 大町市大町3887番地
大町市役所民生部子育て支援課児童係 TEL園内線683

保育園とは？

保育園は、保護者が就労や出産、疾病、障がい、介護、求職活動などのため、家庭でお子さんを保育することができない場合に、保護者に代わって保育する施設です。保護者や同居する64歳以下の家族にも要件があります。

八坂地区・美麻地区にお住まいで、認定こども園などに通園できない3歳以上のお子さんに限り、要件を満たしていなくても保育園が利用できる「特別利用保育」があります。

※しらかば保育園・どんぐり保育園・たけのこ保育園・みあさ保育園では、異年齢児を同じクラスで預かる混合保育を実施しています。

保育時間は？

1日11時間の「保育標準時間」と1日8時間の「保育短時間」があります。

途中入園をご希望の皆さんへ

令和6年度の中途に入園を希望する場合も、この期間に仮申し込みの手続きをしてください。

- ▷年度中途に育児休暇が終了し、職場へ復帰するために家庭で保育できなくなることが見込まれる人
- ▷年度中に出生予定のお子さんを通園させたい人

認定こども園でも新入園児を募集しています

市内の民間の認定こども園でも新入園児を募集しています。募集要項などは各園にお問い合わせください。

■認定こども園

- ▷大町幼稚園 TEL22-0604
- ▷こまくさ幼稚園 TEL22-1134
- ▷りんどう幼稚園 TEL23-2611

保育園・認定こども園の情報は、市ホームページでもご覧いただけます。

■認定こども園とは？

保育園と幼稚園の機能や特徴を併せ持つ施設です。保護者が働いている・いないにかかわらず利用でき、保護者の就労状況が変化した場合でも、通い慣れた園を継続して利用できます。



入園申込用紙の配布、 申し込みの日程

入園申込用紙は、市ホームページでダウンロードできるほか、市役所本庁舎3階の子育て支援課児童係窓口で配布します。保育園ガイドおよび申し込み手続きに関する説明動画をご覧ください、必要事項を記入の上、受付期間内にお申し込みください。



市ホームページ

令和6年度入園



で検索！

■申し込み

▷10月16日(月)～11月17日(金)に、郵送(必着)または直接、子育て支援課児童係へ。

※窓口受付時間は平日の午前8時30分～午後5時15分です。

※書類に不備があった場合は受付ができません。該当者にはご連絡しますので、11月30日(木)までに修正してください。

■申し込み後の日程(予定)

▷11月中旬～12月上旬 体験入園(令和6年度に2歳児以上のクラスへ入園を希望されるお子さん)

▷2月 入園説明会・健康診断

※園での生活や入園前の準備について、保育園ごとに説明します。また、お子さんの健康状態について、入園前に健康診断を行います。詳しくは、入園決定後に書面でお知らせします。

里親を募集しています

里親が育てる。社会が支える。



里親制度は、さまざまな事情で、親の元で暮らすことのできない子ども(0〜18歳を、子どもが必要とする期間、家族の一員として迎え入れる制度です。

厚生労働省では、毎年10月を「里親月間」と位置付け、里親制度やファミリーホームの推進に向けたさまざまな広報啓発を実施しています。

市も関係機関と連携しながら、広報啓発活動に取り組んでいきます。

里親が必要な理由は？

子どもが愛着を獲得するためには、特定の大人(養育者)との信頼関係が必要です。

子どもは安全な居場所があつて初めて外の世界に興味を持ち、自我が芽生え、成長することが出来ます。そして「自分には価値がある」という自己肯定感を持つことで「

コミュニケーション能力などさまざまな社会的な行動を身に付けていくことが出来ます。

家庭の温かさの中で暮らしながら愛着関係を築ける子どもを増やすことが大切で、そのためにあるのが里親制度です。

いろいろな里親のかたち

①養育里親(数週間から数年の期間)

さまざまな事情により家族と暮らせない子どもを一定期間自分の家庭で養育する里親です。子どもの事情により数週間から最長18歳(措置延長があれば20歳)までの期間となります。

②養子縁組里親(法的な親子関係)

養子縁組によって、子どもと法的な親子関係を結ぶことを前提として養育する里親です。期間は縁組が成立するまでとなります。

Q & A

Q1 特別な資格は必要ですか？

A1 所定の研修を受けるなど一定の要件を満たしていれば、特別な資格は必要ありません。里親登録後、子どもの受け入れ前には児童相談所からの打診、子どもとの面会や外出、外泊など段階を踏んで交流できます。

Q2 どんな人が里親をしていますか？

A2 年齢も職業もさまざまです。保育所や児童クラブの利用ができ、共働きも可能です。実子のいる里親もいます。

Q3 子育ての経験がなくても大丈夫ですか？

A3 必要な知識などは研修で身に付けることができます。児童相談所、乳児院や児童養護施設、市職員がチームで養育を支援します。必要に応じて里親の一時的な休息のための援助(レスパイト・ケア)も利用できます。また、里親会でも研修や里親同士の交流・情報交換ができる行事を実施しています。

Q4 里親さんの体験談や制度をもっと知りたいです。

A4 中信地区里親会では、毎月第1月曜日に、児童センターで里親説明会を開催しています。説明会では、制度の説明に加えて、里親さんの体験談を直接聞くことができます。

10月と11月は次のとおり開催します。

■期日 10月2日(月)・11月6日(月)

■時間 午前10時30分〜11時30分

■会場 児童センター

■内容 里親制度の説明、里親の体験談、映像視聴、個別相談など

■申し込み 当日までに、松本児童園へ。

■その他 今後の新型コロナウイルスの感染状況により、内容変更または中止となる場合があります。最新の情報は、市ホームページをご覧ください。

ポスター・写真展

市では、里親制度の広報活動の一環として、市役所でポスター・写真を展示します。

お気軽にお立ち寄りください。
■期間 10月16日(月)〜20日(金) 正午

■会場 市役所本庁舎 1階 市民ホール

里親宅で生活している子どもたちの声
(長野県社会的養育推進計画より)

▽自分を見てくれる大人がずっといるから、信頼関係ができる。

▽遠くまで遊びに行けるようになった。自分の好きなところへ連れて行ってくれる。

▽友だちと遊べる。友だちの家に行く。

▽友だちに誘ってもらったり、誘ったりする。

▽「敬語、使わなくてもいいよ」って言ってもらうと話しやすい。

▽習い事ができる。

▽ペットが飼える。

■問い合わせ
▽松本児童園
TEL 0263・47・0590
▽子育て支援課子育て支援係
TEL 内線 685・757

高齢者と中学3年生・高校3年生の インフルエンザ予防接種

市では、高齢者と15歳および18歳に達する人のインフルエンザ予防接種費用の一部を助成します。インフルエンザの予防接種は、発病、重症化を防ぐのに有効といわれていますので、ぜひこの機会に受けましょう。

■問い合わせ 中央保健センター TEL・有線23-4400

高齢者

接種を希望する人は、市役所、市八坂・美麻支所、中央保健センター、医療機関などにある「高齢者インフルエンザ予防接種について」をお読みの上、直接、実施医療機関にお申し込みください。

■対象 いずれも市内に住所がある人

▷接種時に満65歳以上の人

▷満60歳以上65歳未満で、心臓・腎臓・呼吸器に重い病気がある人(身体障害者手帳1級または1級相当の人)

■期間 10月1日(日)～来年1月31日(水)

■対象回数 1回

※2回目以降は全額自己負担

■費用 個人負担額1,200円(生活保護受給者は無料)

※接種時に医療機関にお支払いください。

■持ち物 健康保険証、個人負担額

※予診票は各実施医療機関で入手できます。

■実施医療機関 【表1】の「高齢者」欄のとおり。かかりつけ医が実施医療機関以外の方は、かかりつけ医と相談の上、実施医療機関で接種してください。

■その他 やむを得ず実施医療機関以外で接種する場合は、事前に中央保健センターにご連絡ください。連絡せずに接種した場合は、助成対象になりません。

中学3年生・高校3年生相当

対象者には通知と予診票を送ります。接種を希望する人は、直接、実施医療機関にお申し込みください。

■対象 いずれも市内に住所がある人

▷平成20年4月2日～

21年4月1日生まれの人

▷平成17年4月2日～

18年4月1日生まれの人

■期間 10月1日(日)～来年1月31日(水)

■対象回数 1回

※2回目以降は全額自己負担

■費用 個人負担額1,000円

※接種時に医療機関にお支払いください。

■持ち物 健康保険証、個人負担額、予診票

■実施医療機関 【表1】の「中3・高3」欄のとおり。実施医療機関以外で接種した場合は、全額個人負担になりますのでご注意ください。

【表1】実施医療機関

	医療機関名	電話番号	高齢者	中3・高3	予約
大町市	市立大町総合病院	22-0415	○	○	要
	市国民健康保険八坂診療所	26-2814	○	○	要
	市国民健康保険美麻診療所	29-2015	○	○	要
	いしぞね内科・外科クリニック	23-2555	○	○	要
	伊東医院	22-0077	○	○	要
	遠藤内科医院	22-0031	○	○	要
	小野医院	22-0047	○	○	要
	柿下クリニック	21-1230	○	○	要
	かさぎ皮ふ科	23-7723	○※1	×	要
	狩谷整形外科医院	22-7788	○	○	要
	菊地クリニック	21-2580	○	○	要
	中澤医院	22-0252	○	○	要
	永井眼科医院	22-1555	○※1	○	要
	野村クリニック	85-0085	○	○	不要
	平林医院	22-2525	○	○	要
	平林耳鼻咽喉科医院	26-3030	○	○	不要
	横澤内科医院	22-0371	○	○	不要

※1：かかりつけ患者のみ

	医療機関名	電話番号	高齢者	中3・高3	予約
池田町	北アルプス医療センター あづみ病院	62-3166	○	○	要
	太田医院	62-1010	○	×	要
	は一ぶの里診療所	62-0210	○	○	要
	平林メンタルクリニック	61-1577	○	×	要
	せりざわクリニック	62-3000	○	○	要
	松川村	おかむら眼科医院	62-6660	○	○
近藤医院		62-9187	○	○	要
西森整形外科		61-1700	○	○	不要
松本クリニック		61-5151	○	○	要
みどりクリニック		62-5225	○	○	要
吉村医院		61-5666	○	○	不要
白馬村	若林医院	62-2105	○	○	要
	北アルプス医療センター 白馬診療所	75-4123	○	○	要
	神城醫院	75-7050	○	○	要
	栗田医院	72-2428	○	○	要
	しんたにクリニック	75-4177	○	×	要
	横沢医院	72-2008	○	×	要
小谷村	小谷村国民健康保険 小谷村診療所	82-2044	○	×	要

新型コロナウイルスワクチン秋開始接種

令和5年秋の新型コロナウイルスワクチン接種を以下のとおり行います。重症化リスクの高い人(65歳以上の人や基礎疾患がある人)は接種をぜひご検討ください。その他の人も接種可能です。

- 使用するワクチン XBB.1.5対応 ファイザー／モデルナ
- 接種場所 個別医療機関(個別接種)、市立大町総合病院(集団接種)
- 市内での接種期間 10月16日(月)～令和6年3月31日(日)

令和5年秋開始
接種のページ



接種券・意向確認票の発送について

今回の接種はA3サイズの接種券を送ります。接種当日まで切り離さないでください。

今回の接種から、64歳以下で基礎疾患のない人には**公的関与規定**^{*}が適用されません。また、ワクチンも市民全員分の配送はありませんので、接種券・意向確認票が自動的に発送されるのは、今年の5月8日以降に接種を受けた重症化リスクの高い人のみとなります。その他の人には申請により接種券を発行します。

	対象	公的関与	接種券の発送
重症化 リスクの 高い人	① 65歳以上の人 (5月8日以降に接種を受けた人)	○	最後の接種が早い順で自動的に発送します。
	② 基礎疾患がある人 (5月8日以降に接種を受けた人)	○	過去に基礎疾患で接種券の申請をしたことがある人には自動的に発送します。
その他	③ 64歳以下で基礎疾患などがない人 (医療従事者・高齢者施設従事者などを含む)	×	希望者は接種券の発行申請をしてください。10月以降に発送します。

接種券発行申請は
こちらから



基礎疾患がある人



64歳以下
基礎疾患のない人



※**公的関与規定**とは、予防接種について、自治体は受けるように勧奨すること(接種勧奨)、住民は受けるように努めること(努力義務)を定めた規定のことです。令和5年度からは、重症化する人を少なくすることを目的に重症化リスクの高い人のみに公的関与規定を適用することとなりました。

接種予約について

65歳以上の人には、接種券が発送されない人にも意向確認を行います。接種希望者は返送してください。

接種券か意向確認票が送られた人

意向確認票の返送
またはインターネット予約

接種券は9月初旬発送開始

手元にある(過去に使わなかった)
接種券を使う人

インターネット予約
または電話予約

電話予約は10月開始

※全年齢の初回(1回目・2回目)接種、接種証明書、接種券の発行などについてはコールセンターまでお問い合わせください。

市ワクチン接種コールセンター **TEL85-4402**

■受付時間 月～金曜日(祝日を除く) 午前9時～午後4時
※電話が繋がりにくい場合がありますが、ご了承ください。

新型コロナウイルスワクチン接種
ポータルサイト

https://www.city.omachi.nagano.jp/00006000/00006500/eventstop/vaccine/vaccine_portal.html



長野県価格高騰特別対策支援金

物価上昇により生じる経済的負担を軽減するため、電力・ガス・食料品等価格高騰重点支援給付金(住民税非課税世帯などへの3万円の給付)の支給対象とならない生活困窮者(住民税所得割非課税世帯など)に対し、1世帯当たり2万円を支給します。

■対象世帯および申請方法

	住民税非課税世帯(所得割非課税)	家計急変世帯(所得割非課税相当)
対象世帯	令和5年6月1日時点で大町市に住民登録され、世帯全員の令和5年度住民税所得割が非課税の世帯 ※所得税が課税されている人の扶養親族などのみからなる世帯は対象外です。	申請時点で大町市に住民登録があり、予期せず家計が急変したことで収入が減少し、世帯全員の住民税所得割が非課税相当となった世帯
申請方法	対象となる世帯には市から確認書またはお知らせ通知をお送りします。 ▷確認書が届いた世帯 →12月15日(金)までに、確認書を返送してください(必着)。 ▷お知らせ通知が届いた世帯 →申請などの手続きは不要です。 ※世帯の中に未申告者などがいる場合は、申請が必要になる場合があります。	手続きが必要です。令和5年1~12月で一番収入が低い1カ月の収入を12倍した合計額が所得割非課税相当(別表1)になる人が対象ですので、該当する月の給与明細などをご用意の上、10月12日(木)~令和6年1月31日(水)に直接、福祉課高齢者・包括支援係へ。

別表1 所得割非課税相当額参考

家族構成の例	総所得金額	収入の目安		
		給与収入のみ	公的年金収入のみ	
			65歳未満	65歳以上
単身または扶養親族なし	45万円	100万円	105万円	155万円
配偶者・扶養親族を1人扶養	112万円	170万3999円	186万1円	222万円
配偶者・扶養親族を2人扶養	147万円	221万5999円	232万6667円	257万円
配偶者・扶養親族を3人扶養	182万円	271万5999円	279万3334円	292万円
配偶者・扶養親族を4人扶養	217万円	321万5999円	326万1円	327万円

■給付額 1世帯当たり2万円(住民税非課税世帯、家計急変世帯問わず支給は1世帯につき1回限り)

■給付時期 11月上旬から順次給付を開始する予定です。

■その他

- ▷電力・ガス・食料品等価格高騰重点支援給付金(3万円)を受給された世帯に、再度支給されるものではありません。
- ▷申請に不備などがあると給付が遅れることがあります。
- ▷世帯主以外の口座には振り込みができません。
- ▷住民税所得割非課税世帯で通知が届かない人や不明な点がある人はお問い合わせください。

住所地以外に避難中の場合

DVなどの理由で避難している人で、現在の居住地に住民票を移していない場合でも、一定の要件(避難中であることの証明と収入要件)を満たせば、住民票を移しているものと見なして、現在お住まいの市区町村で手続き・受給ができます。

■問い合わせ 福祉課高齢者・包括支援係 TEL 圏内線416 Eメール kourei@city.omachi.nagano.jp



10月から 証明書発行手数料の キャッシュレス、 開始。

市では、10月2日(月)から、市民の皆さんがより便利に、より簡単に支払いができるよう、市役所本庁舎1階の市民課・税務課の窓口で、証明書発行手数料のキャッシュレス決済を開始します。

開始日	令和5年10月2日(月)
利用可能場所	市役所本庁舎 市民課(1番窓口)、税務課(11~13番窓口)
対象手続き	住民票の写し、印鑑登録証明書、戸籍謄抄本、戸籍附票の写し、戸籍届出受理証明書、身分証明書、臨時運行許可申請、所得証明書、納税証明書、資産証明書などの発行手数料
利用可能な 決済サービス	クレジットカード VISA、マスターカード、JCB、アメリカン・エクスプレス、ダイナースクラブ
	電子マネー WAON、nanaco、QUICPay、楽天Edy、交通系電子マネー(Suica、PASMOなど)
	QRコード決済 d払い、PayPay、メルペイ、楽天ペイ、auPAY、ゆうちょペイ、ファミペイ

4種類の決済方法が ご利用いただけます

現金 	クレジットカード
電子マネー 	QRコード決済

利用にあたっての注意事項

- ▷市八坂・美麻支所や出先機関(文化会館・総合情報センターなど)では、キャッシュレス決済は利用できません。
- ▷税金など、納付書でお支払いいただくものには利用できません。
- ▷キャッシュレス決済と現金の併用はできません。
- ▷窓口で電子マネーなどのチャージはできません。
- ▷ポイントでの支払いはできません。

■問い合わせ 情報交通課情報化推進係 TEL21-3800

※または以下の各窓口までお問い合わせください。

- ▷1番窓口 市民課市民・戸籍係 TEL内線426
- ▷12番窓口 税務課管理収納係 TEL内線446

市の情報をいち早くチェック! **大町市LINE公式アカウント**

市では、LINE公式アカウントで情報を発信しています。友だち登録して、最新情報や生活情報を入手しましょう!

行政情報

防災情報

イベント情報

観光情報

ごみの収集日

etc...

■問い合わせ 大町市総合情報センター TEL 21-3800

@omachi_nagano

ぐるっとそば処・農産物直売所 スタンプラリー

10月1日(日)~11月30日(木)

大町市は実りの秋を迎えます。期間中にそば処や農産物直売所でスタンプを集めてご応募いただいた人の中から、抽選でおいしい地場産品をプレゼントします。スタンプ一つからでも応募できます。この機会に、大町のおいしいおそばや農産物をぜひご賞味ください。

■応募方法 開催期間中に、スタンプラリー参加そば店でそばメニューを食べた人・そば製麺類などを購入した人・そば打ち体験をした人、スタンプラリー参加農産物直売所で農産物を購入した人は、各店舗に備え付けの応募用紙に必要事項を記入の上、最終のお店に提出してください。スタンプは最大五つまで押印できます。

■景品

- ▷ 地場産品(2,500円相当) 50人(スタンプを五つ集めた人の中から抽選)
- ▷ 地場産品(1,500円相当) 30人(スタンプを三つ集めた人の中から抽選)
- ▷ 地場産品(1,000円相当) 20人(全応募者の中から抽選)

■問い合わせ 大町市地産地消推進事業実行委員会事務局(農林水産課農業推進支援係内) TEL 市内線632

スタンプラリー参加そば店(19店舗)		
地区	店名	電話番号
大町	仁科町 こばやし	22-1200
	八日町 タカラ食堂	22-0178
	東町 仁科	22-0511
	仁科町 松栄屋商店	22-0586
	高見町 小沢製麺所	22-0527
	大黒町 倉科製粉所	22-0227
	平	野口 そば処高瀬川
西原 野の花		23-3684
温泉郷 いろり		22-8837
日向山 日向山茶屋		23-4456
上原 わっぱら家		22-8432
常盤	清水 そば処しみず	23-3233
八坂	大平 八坂ふるさと体験館	090-1041-3623
	矢下 明日香荘	26-2301
美麻	新行 山品	23-1230
	新行 ヨコテ家	23-1314
	新行 古家荘	23-1713
	新行 美郷	23-1334
	青具 ぽかぽかランド美麻	29-2030

スタンプラリー参加農産物直売所(7店舗)		
地区	店名	電話番号
大町	十日町 JA大北農産物直売所 まごころ市場	23-2630
	平 野口 直売所 高瀬川	23-3038
常盤	須沼 ときわ農産物直売所 かたくり	22-8839
	須沼 JA大北農産物直売所 ええっこの里	85-2289
	下 農産物販売所 地場の郷	26-5111
社	仏崎 蓮華大橋直売所	23-4151
	宮本 社 仁科の里直売所	62-8890



※営業日や営業時間など、詳しくは各店舗までお問い合わせください。

～カフェ・パン屋・菓子店の軒数が日本でも有数!～ 「おおまちカフェ」を一緒に盛り上げてくれる人を大募集!

地域活性化を目指して大町の特徴を模索したところ、意外な事実が浮かび上がりました。市内のカフェ・パン屋・菓子店の軒数(10万人当たり)が全国平均を大幅に上回っているのです。それこそ日本一かもしれません。



なぜこれらのお店が多いのか。市では、この謎を解き明かし「おおまちカフェ」を一緒に盛り上げてくれる人を募集します。

- 募集人数 5人程度
- 対象 どなたでも
- 募集期間 10月1日(日)～20日(金)
- 活動内容 「おおまちカフェ」を楽しんで盛り上げる。
▷随時会議を開催(予定) ▷LINEなどによる情報交換(予定)
- 応募方法 申請書に必要事項を記入の上、Eメールまたは直接、商工労政課特産品振興担当へ。申請書は商工労政課窓口または市ホームページで入手できます。

カフェ・パン屋・菓子店の軒数(10万人当たり)の都道府県別ランキング

カフェ	パン屋	菓子店
1位 高知県 146.0店	1位 愛媛県 13.22店	1位 山形県 52.78店
2位 岐阜県 137.7店	2位 京都府 10.67店	2位 青森県 44.89店
3位 和歌山県 113.6店	3位 長崎県 10.44店	3位 福井県 44.81店
全国平均 52.9店	全国平均 7.89店	全国平均 28.90店
※平成28年センサスより	※平成24年センサスより	※平成24年センサスより
参考 大町市 204.7店	参考 大町市 54.24店	参考 大町市 57.95店
※令和5年商工労政課調べ	※令和5年商工労政課調べ	※令和5年商工労政課調べ

■問い合わせ 商工労政課特産品振興担当 TEL市内線543 Eメールsyoukou@city.omachi.nagano.jp

犬や猫は正しく飼いましょ

私たちに最も身近なペットとして親しまれている犬や猫。最近、犬や猫に関するトラブルが増えています。地域の中で人とペットがより良く共生していけるように、正しい飼い方をしていくか改めて見直してみましょ。

■問い合わせ 生活環境課環境衛生係 TEL市内線461・462

飼い主が守るルールとマナー

犬や猫が健康で寿命いっぱい生きられるように、責任と愛情を持ち、最後まで面倒を見る覚悟が必要です。さまざまな状況を想定し、途中で飼育が困難とならないよう、飼う前によく考えてください。

犬の飼い方

▽他人の土地などを汚さないように、ふんは飼い主が責任を持って始末しましょ。

▽道路標識などの腐食や臭い問題を防ぐため、散歩中は水を持ち歩き、尿をしたときは流しましょ。

▽放し飼いはやめましょ。

▽無駄吠えをさせないようにしましょ。

▽飼育場所を清潔にしましょ。

猫の飼い方

▽他人の土地などを汚さないように、排便のしつけをしましょ。

▽むやみな繁殖を避けるため、避妊・去勢手術をしましょ。

▽飼い主を明確にするため、首輪やリボンに連絡先を記入しましょ。

■野良猫に餌を与えないで

野良猫に餌を与えると、その周辺でどんどん繁殖します。所構わずふんや尿をし、鳴き声や臭いなどにより近隣の皆さんに大変迷惑をかけることになりましょ。市にもこのような苦情が毎年寄せられていましょ。無責任な餌やりはやめましょ。

▽狂犬病予防注射を毎年受けさせましょ。

▽飼い主の住んでいる市町村へ登録をしましょ。

▽狂犬病予防注射を毎年受けさせましょ。

その食器、捨てるの「もったいない!!」

家庭の不用食器を回収

状態の良い食器を無料配布

10月22日(日)

午前9時~11時

市では、市女性団体連絡協議会所属のスリーアールの会と協働でごみの減量と資源の有効活用のため、不用食器のリサイクル事業を行います。割れた食器や不用となった食器は新たな食器に生まれ変わるようリサイクルし、状態の良い食器は同時開催のリユース市で無料配布します。

ご家庭で不用になった食器があれば、ぜひお持ち込みください。

■会場 大町リサイクルパーク

■問い合わせ 生活環境課環境衛生係 ☎区内線461・462



回収できる物

家庭で不用になった陶磁器製(陶器・磁器・せつ器など)の食器

※欠けている物や割れている物も対象です。



など

注意事項

- ▷汚れは洗い落とし、シールなどは剥がしてください。
- ▷ひもなどで縛らないでください。
- ▷弦や金網など陶器以外の素材は取り除いてください。
- ▷1戸当たりの持ち込める量は、みかん箱程度の段ボール2箱までです。
- ▷事業所や市外からの持ち込みはできません。

回収できない物

▷陶磁器製の食器でも汚れのひどい物
※洗えば回収できます。

▷直火で使用する物や耐熱食器
土鍋・飯釜・グラタン皿など

▷陶磁器製以外の食器
ガラス食器・
プラスチック食器・
ホーロー・
七宝焼の食器など

▷食器以外の物(えと)などの置物・
灰皿・花器・干支などの置物・
陶器瓶・植木鉢など

ボランティアスタッフ募集

スリーアールの会では、分別や案内など当日の運営活動を支援していただけるボランティアスタッフを募集します。お手伝いいただける人は、事前にまちづくり交流課男女共同参画・人権政策担当(☎区内線830・831)へご連絡ください。



ひとりひとりに役割がある
ひとりひとりに輝く場所がある
ぼくらの手で、ぼくらのまちをつくらう！

つながるマルシェ

■主催 ぼくらの市民活動プロジェクト実行委員会 ■共催 大町市 ■協力 大町市社会福祉協議会

大北地域の市民活動が活発になり、いきいきとした元気なまちになることを目指して開催します。会場では、さまざまな団体や地域の中学生の活動を楽しく紹介。ワークショップやお買い物を通してつながろう！ご来場をお待ちしています！入場無料です。



■問い合わせ 市民活動サポートセンター TEL 市内線830



■日時 10月14日(土) 午前10時30分～午後2時30分

■会場 文化公園 芝生広場

※小雨決行(荒天の場合は10月21日(土)に延期し、会場をサン・アルプス大町に変更します)

マルシェ

■内容 活動体験・飲食販売・物品販売・展示など(詳しくは市ホームページをご覧ください)

■出店団体

OMACHI SKATEBOARD、北アルプスKendamas、大町市社会福祉協議会 凸凹農園、大町中学校、高瀬中学校3年生、八坂小中学校7・8・9年生、Green Style Forest、チャンスボール普及会、みあさの森、(一社)地域づくり美麻、(一社)いぬとのんびり、美麻ジビエ振興会、Flower Blanket、ばいはるちゃんにみとろ、共同作業所がんばりやさん、北アルプスオーガニックプロジェクト、maica's café & kitchen(就労継続支援B型事業所 maica)、EMながの、ファミリーサポートバンビ、フラワーポケット、野良猫情報局、おかめ会、大町市手をつなぐ育成会、アヤメ会 ほか 各種キッチンカーも出店

地域の活動発表

■時間 午前11時～午後1時30分

■内容

- ▷「中学生にできる地域おこし ～唐辛子で地域を元気に～」【発表者】大町中学校
- ▷「まだまだ減らせる焼却ごみ」【発表者】ごみ減量チーム 白馬あーす隊
- ▷「はかる・めぐる・つながる ハカリウリマルシェ ～地域循環を目指して～」
【発表者】北アルプスオーガニックプロジェクト
- ▷「やさか人間塾」【発表者】八坂小中学校7・8・9年生
- ▷「松川村の今昔絵巻」【発表者】おかめ会

詳しくはこちら



<https://www.city.omachi.nagano.jp/00040000/r5marche.html>

大町市大町3887
〒398-1860-1

omachi.nagano.jp
Eメール k-nenkin@city.

FAX 22・9717

TEL 市内線435

市民課 国保・年金係

■問い合わせ

を明記してください。

※意見様式以外で提出する場合

合も、住所・氏名・電話番号

国保・年金係へ。

Eメールまたは直接、市民課

の上、郵送(必着)、ファクス

の閲覧場所にある「意見様式」に

住所・氏名・電話番号を明記

の上、郵送(必着)、ファクス

大町公民館分室

大町・平・常盤・社公民館

ページ、市役所(支所含む)、

計画の閲覧場所 市ホーム

31日(火)

■募集期間 10月2日(月)～

にお住まいの人

■意見を提出できる人 市内

さんのご意見を募集します。

税の税率について、市民の皆

を計画している国民健康保険

市では、令和6年度に改定

税率改定(案)についての意見

募集 市国民健康保険税の

宝くじの助成金で整備

宝くじの社会貢献広報事業として、宝くじの受託事業収入を財源に（一財）自治総合センターが実施しているコミュニティ助成事業および（公財）長野県市町村振興協会が実施している地域活動助成事業を活用し、以下の自治会や自主防災会で地域のコミュニティに必要な備品や防災資器材の整備を行いました。

コミュニティ助成事業		地域活動助成事業
高根町自主防災会 防災資器材整備	下一自治会 公民館空調および照明設備の整備	西山自主防災会 防災資器材整備
		
<p>高瀬川沿いに位置する当自治会では、近年の水害や地震などによる河川氾濫などの災害を身近に感じており、自治会の防災意識を高め、災害発生時の迅速な避難などに対応できるように、防災資器材の整備を行いました。今回の整備によって避難場所の機能が充実し、自主防災力が向上しました。今後も地域住民にとって安心・安全な環境整備に努めます。</p>	<p>当自治会の公民館は、老人クラブや小地域福祉ネットワーク、子ども会育成会など幅広い年代の利用があり、コミュニティ活動の拠点となっています。以前は冷房設備がなかったため、夏は利用者の健康状態が懸念されていましたが、このたび空調設備と劣化していた照明設備の整備を行い、利用環境が向上しました。年間を通して充実したコミュニティ活動を実施し、地域社会の健全な育成と発展に寄与します。</p>	<p>近年、水害や地震などの自然災害が多発している状況を鑑み、西山自主防災会では、災害用備品の整備を行いました。地域の防災対策として、災害発生時には住民が自主的に防災活動を行うことにより、被害の防止や軽減を図り、安心・安全で活力ある住みやすい地域づくりを目指します。</p> <p>※六九町自治会の整備内容については、17ページ「おらほのまち号外」に掲載しています。</p>

■問い合わせ 市民活動サポートセンター TEL 圏内線830

市町村振興宝くじ「ハロウィンジャンボ宝くじ」発売



今年のハロウィンジャンボ宝くじは、1等と前後賞合わせて5億円（1等3億円、前後賞各1億円）です。1等と前後賞合わせて5,000万円（1等3,000万円、前後賞各1,000万円）のハロウィンジャンボミニも同時発売します。

この宝くじの収益金は、市町村の明るく住みやすいまちづくりや環境対策、高齢化対策など地域住民の福祉向上に使われます。長野県内の宝くじ売り場でお買い求めください。

■発売期間 10月20日（金）まで

■抽せん日 10月27日（金）

■問い合わせ （公財）長野県市町村振興協会
TEL 026-234-3611

大町市連合自治会だより ■問い合わせ 大町市連合自治会 TEL85-0531

馬付き衣装など新調した六九町流鎧馬



22年ぶり衣装など新調

六九町気持ち新たに若一王子流鎧馬



若一王子神社に到着した
子供流鎧馬

「祭」通じたまちづくり再始動

地域の絆確かめ伝統文化継承 コロナ規制緩和で再開・復活

各地に猛威を振るった新型コロナウイルスも「5類」に引き下げられ、感染状況も落ち着きつつある中、地域の伝統文化である「祭り」も再開、復活しつつある。各地の祭りでは、準備から当日の盛り上げまで、地域住民を中心に一丸となり取り組む姿が見られる。地域の絆の再確認や伝統文化継承など、祭りを通じたまちづくり活動が再始動する。

大町・六九町は本年度、市内の若一王子神社の夏の例祭「若一王子祭り」で、県無形民俗文化財にも指定されている「子供流鎧馬」の伝統ある馬付きの衣装や大傘、灯笼などを新調した。同町は昨年まで3年間、コロナの影響から、流鎧馬に参加できなかった。今年、コロナ規制の緩和などにより、通常通りの体制が取れるようになり参加することができた。地域伝統文化の継承へ気持ちを新たに取組んだ。

六九町では、町民から寄付を募り、昭和2年から流鎧馬に参加している。以来、伝統文化の継承に取り組んできた。隊を支える馬付きの衣装などは、色あせや擦り切れが目立っていた。今年は宝くじ助成金(地域活動助成事業)を活用し、平成13年以来22年ぶり

用し、平成13年以来22年ぶりに新調した。

7月23日の神事では、暑い日差しを照り付ける中、新たな衣装に身を包んだ馬付きが「ハオー、ハオー」と大きく掛け声をあげる。同じく新調した弓を手にした騎手(ぼぼ)の宮澤怜央君(大町西小5年)がさっそうと馬にまたがり、街中を練り歩いた。装いを新たにした六九町の隊の雄姿を多くの地域住民や観光客が見守り、カメラのシャッターを切っていた。

六九町自治会長の宮坂健一さん(62)は「どの町にも言えることだが、子どもや若い人が少なく、お年寄りが多いことは課題。町の人が顔を合わせる大事な機会にもなるので、今後も継続できるように力を合わせていきたい」と話した。

実施期間 毎年10月11日~20日

全国地域安全運動

~安全・安心なまちづくり~



大町警察署マスコット
てっけん署長 イラスト/鉄拳

10月11日は「安全・安心なまちづくりの日」

地域安全活動とは、安全で安心して暮らせるまちを実現するため、地域ぐるみで犯罪などの防止に取り組む活動をいいます。

住宅や会社などに対する侵入窃盗に注意!



県内で一般住宅や会社・店舗を対象に、夜間侵入する窃盗事件が発生しています。施錠されていない場所から侵入されたケースもありますが、出入り口ドアや窓ガラスを割られたりこじ開けられたりして侵入されるケースもあります。

今後も発生が予想されるため「被害を防ぐための心がけ」を徹底し、防犯対策をしてください。

被害を防ぐための心がけ

- ▷ 確実な戸締まり
- ▷ ガラス戸・窓などの強化
- ▷ 防犯カメラやセンサーライトの設置
- ▷ 帰宅時の売上金の回収
- ▷ 現金は夜間金庫に保管

不審者・不審車両を目撃したら
110番通報をお願いします。

防げ! 電話でお金詐欺



大北地域で架空料金請求詐欺が多く発生しています。未払いの料金があるというメールやはがきが届き、心配になって電話をかけると「払わなければ裁判になる」「今日払えば大半が返金される」などと言われ、お金をだまし取られてしまうという手口です。

不安に思うことがあれば、迷わず相談してください。

一つでも当てはまれば、**詐欺**

- ▷ 「パソコンがウイルスに感染した」
- ▷ 「宝くじの当選金手数料を払って」
- ▷ 「未納料金を支払わないと裁判になる」
- ▷ 「電子マネーカードを買ってきて」

警察相談電話 #9110
大町警察署 TEL22-0110

「第40回記念 大町アルプスマラソン」に伴う交通規制

「第40回記念大町アルプスマラソン」を10月15日(日)に開催します。競技の時間帯にはコースとなる市内の道路を交通規制します。コース周辺の皆さんにはご迷惑をおかけしますがご協力をお願いします。

■問い合わせ 大町アルプスマラソン実行委員会事務局 TEL22-7664 FAX85-5788

開催日 **10月15日(日)**
雨天決行

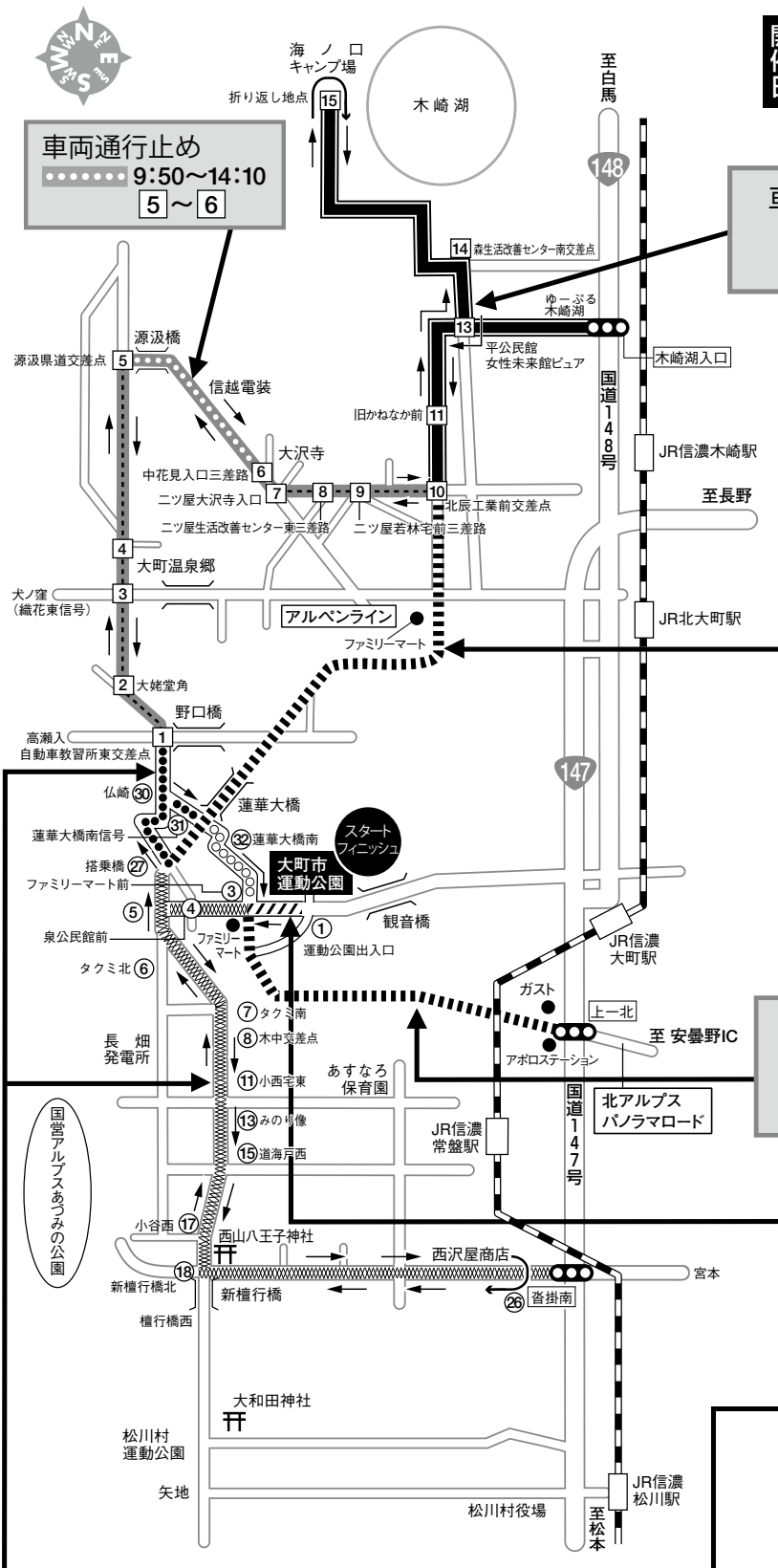

車両通行止め
—— 10:00~13:30 ⑩~⑮

【ランナー通過予定時間】

	フルマラソン	ハーフマラソン
⑤	8:56~9:03	10:06~10:13
⑬	9:07~9:27	10:17~10:37
⑳	9:18~9:50	10:28~11:00
⑬	9:30~10:15	10:40~11:25
⑤	9:41~10:38	10:51~11:48
⑳	9:47~10:53	10:57~12:04
①	9:51~11:04	11:00~12:14
③	9:57~11:17	
⑤	10:04~11:33	
⑧	10:12~11:52	
⑬	10:20~12:12	
⑮	10:28~12:31	
⑬	10:37~12:51	
⑧	10:45~13:12	
⑤	10:53~13:31	
③	11:00~13:47	
①	11:05~14:00	
⑳	11:09~14:10	11:04~12:26
⑳	11:10~14:14	11:05~12:29

「■■■■■■部分」 8:30~15:00
「北辰工業前交差点」から「上一北交差点」^{うかひ}
この区間は、渋滞が予想されますので、迂回して
いただきますようご協力をお願いいたします。

車両通行止め
 // 8:30~15:00 ①~③
 ○○○○○○ 10:50~15:00 ⑳①~⑳③
 (下り車線通行可)
 ■■■■■■ 8:30~12:00
 ③~⑤⑱~⑳②⑶~⑲⑷
 ●●●●●● 9:30~15:00
 ⑲⑷①~⑳⑲

※国道147号・148号などをご利用ください。

霊松寺紅葉ライトアップと日展工芸作家展おおまち2023

紅葉の見頃を迎えるこの時期に、霊松寺で夜間の紅葉ライトアップイベントを開催します！



約600年前に創建された霊松寺は、長野県内最古の曹洞宗寺院とされ、秋には境内周辺の紅葉が美しく色付きます。山門前には葉の上にギンナンが実る珍しいオハツキイチョウの木があるほか、境内では燃える赤色が特徴のドウダンツツジやオレンジ色のカエデ・モミジが紅葉の見頃を変えながら鮮やかな色付きを見せています。

今年^{しゅんこう}は黒部ダム竣工60周年記念として、市内在住の日展作家の皆さんによる作品展も同時開催します。

昼は芸術に親しみ、夜は紅葉を楽しむ。芸術と紅葉の秋を見つけに霊松寺に行ってみるのはいかがでしょうか。

ライトアップは入場無料、日展工芸作家展は霊松寺の拝観料が必要です。

■日時 10月28日(土)～11月5日(日)

▷日展工芸作家展 霊松寺の開館時間に準じる ▷ライトアップ 午後6時～9時

無料送迎バス時刻表

期間中に市内を無料送迎バスが運行します。ぜひご利用ください。

■運行日 10月28日(土)・29日(日)、11月3日(金)・4日(土)・5日(日)

バス停留所(行き)	1便	2便	バス停留所(帰り)	1便	2便
発 大町温泉郷	17:25	19:50	発 霊松寺	18:30	20:55
発 立山プリンスホテル	17:27	19:52	発 J R 信濃大町駅	18:45	21:10
発 緑翠亭 景水	17:29	19:54	発 黒部観光ホテル	19:00	21:25
発 黒部観光ホテル	17:31	19:56	発 緑翠亭 景水	19:02	21:27
発 J R 信濃大町駅	17:45	20:10	発 立山プリンスホテル	19:04	21:29
着 霊松寺	18:00	20:25	着 大町温泉郷	19:06	21:32

■問い合わせ 観光課観光振興係 TEL 市内線561・562

絶景の北アルプスと秋・塩の道ウォーク

国宝仁科神明宮から信濃大町駅まで約8kmのコースを、北アルプスと田園風景を眺めながら歩きます。ポイントガイドの案内をお楽しみください。

■期日 11月11日(土)

▽受付 午前8時30分～8時40分

■集合場所 信濃大町駅

※仁科神明宮までシャトルバスで移動

■対象・定員 小学生以上の人 先着80人

■費用 2,000円

■申し込み 10月30日(月)までに、申し込みフォームまたは電話で大町市観光協会へ。

■特典 途中でおやきなどのプレゼントがあります。



■問い合わせ・申込先 (一社)大町市観光協会 TEL22-0190 FAX22-5593

第8回OMACHI ロゲイニング

11月3日(金)、地図を見ながら歴史を感じる街と山を走り回ろう！



レンタサイクル [e-bike]

電動自転車[e-bike]を借りて市内を走りませんか？



大町公民館・文化会館

大町市文化祭 郷土に学び、郷土を愛し、郷土をつくろう！

市民の皆さんの作品展をはじめ、企画出展や広場出店などさまざまなイベントを予定しています。多くの皆様のご来場をお待ちしています。

■会期 11月3日(金)・4日(土)・5日(日)

■会場 大町公民館、文化会館、サン・アルプス大町、フレンド・プラザ大町

※各イベントの詳細は文化会館ホームページをご覧ください。



アンパンマンショー

大町市文化祭に「アンパンマンショー」がやってきます！

■日時 11月3日(金)

▷1回目 午前9時30分開場、午前10時30分開演

▷2回目 午後1時開場、午後1時30分開演

■会場 文化会館 大ホール

■観覧申し込み 10月15日(日)午前9時以降、文化会館ホームページから。

申し込みはこちら



<https://echohall.jp/event/2023bunka/>

■主なイベントの開催日 (開催時間はイベントによって異なります)

主なイベント	日時	2日(木) 17:00~	3日(金) 9:30~16:00	4日(土) 9:30~16:00	5日(日) 9:30~15:00
オープニングセレモニー&菊花展表彰式		●	—	—	—
グループや個人の作品展示・体験コーナー		—	●	●	●
フリーマーケット・物産販売・キッチンカー		—	●	●	●
さまざまな企画出展		—	●	●	●
菊花展		—	●	●	●
アンパンマンショー		—	●	—	—
表千家茶席		—	●	—	—
大町岳陽高校書道部書道パフォーマンス		—	●	—	—
大町市民芸術祭「市民芸能SHOW」		—	—	—	●
煎茶を楽しむ会		—	—	—	●
みんなで乗ろう！ミニSL		—	—	—	●
消防フェスタ		—	—	—	●

大町市民芸術祭

■日時・内容

▷10月22日(日) 午後2時開演 「ハーモニーコンサート2023」

▷11月5日(日) 午後1時開演 「市民芸能SHOW」

▷11月12日(日) 午後2時開演 「ダンスライブ2023」

■会場 文化会館 大ホール



■問い合わせ 大町公民館・文化会館 TEL・有線22-9988

常盤公民館

サークル体験 転倒防止に「太極拳」!

サークルでは正しい姿勢での歩き方を学び、体のバランスを整えます。太極拳のゆったりとした動きや呼吸法は新陳代謝の改善やストレス解消などの効果が期待できます。前かがみの歩き方を直せば、高齢者の転倒予防にもなります。皆さん一緒に健康になりましょう!

- 日時 10月17日・24日 火曜日
午後1時～3時
- 会場 常盤公民館
- 定員 先着20人
- 協力サークル 太極拳常盤教室
- 持ち物 上履き用運動靴、ヨガマットまたは大きめのバスタオル、飲み物
※運動のできる服装でご参加ください。
- 申し込み 10月13日(金)までに、電話または直接、常盤公民館へ。
- 問い合わせ 常盤公民館 TEL・有線22-0321

児童センター

休館のお知らせ

施設のメンテナンスのため、休館します。ご迷惑をおかけしますが、ご協力をお願いします。

- 日時 10月29日(日) 終日

おおまぴょん親子教室

お子さんと一緒に遊びながら、子育てを楽しみましょう。

- 日時 全4回 11月2日・16日・30日、12月14日 木曜日 午前9時30分～11時
- 会場 児童センター
- 対象・定員 おおむね1歳6カ月～2歳の未満児と保護者 先着10組程度
- 持ち物 飲み物、『子どもノート』
- 申し込み 10月10日(火)～20日(金)に、電話または直接、児童センターへ。
- 問い合わせ 児童センター TEL・有線22-0741

大町公民館分室

サークル1日体験「短歌」

サークルの皆さんの協力により、短歌のサークル1日体験を開催します。自作の短歌を持ち寄り、それぞれどんな気持ちで詠んだのか発表し、作者の思いを大切にしながら、さらに良い表現になるよう話し合います。お気軽にご参加ください。

- 日時 10月17日(火) 午後1時30分～3時
- 会場 大町公民館分室 学習室4
- 対象・定員 どなたでも 数人
- 協力サークル 大町短歌会
- 持ち物 自作の短歌2首
※見学のみでも構いません。
- 申し込み 電話または直接、大町公民館分室へ。
- その他 大町短歌会では、指導者も募集中です。

サークル1日体験「書道」

サークルの皆さんの協力により、書道のサークル1日体験を開催します。毛筆書道の基礎を学習し、美しく書くための基本となる筆遣いを練習します。ぜひご参加ください。

- 日時 10月26日(木)
午前9時30分～11時
- 会場 大町公民館分室 学習室4
- 対象・定員 大人 4人程度
- 協力サークル 書草会
- 持ち物 書道用具(持っている人のみ)
- 申し込み 電話または直接、大町公民館分室へ。

■問い合わせ 大町公民館分室 TEL・有線22-0352

ギャラリー・いーずら

第63回大町シャッタークラブ写真展 「それぞれの想い」2023

四季折々の風景からスナップ写真など、出会いや感動の場面を「それぞれの想い」として表現しました。今回はメンバーも増え、28点の作品を展示します。皆様のご来場をお待ちしています。入場無料です。



『彩り』
撮影：武居今朝夫



『晩秋の鹿島槍』
撮影：大塚富義

- 日時 10月12日(木)～17日(火)
午前10時～午後5時
- 会場 ギャラリー・いーずら
(いーずら大町特産館2階)
- 問い合わせ 生涯学習課生涯学習・青少年係
TEL 市内線622

社公民館

手づくりクリスマスリース講座

季節を感じるクリスマスリースを手作りして、玄関ドアなどに飾ってみませんか？

イギリスの伝統的な手法で、生花を使ったクリスマスリースを作ります。



- 日時 11月14日(火)
午後1時30分～3時30分
- 会場 社公民館 大展示室
- 対象・定員 どなたでも 先着20人
- 講師 奥原ゆかりさん(TOKIWA FLOWERS 代表)
- 費用 3,000円(材料費)
※当日、会場で集金します。
- 持ち物 エプロン、剪定ばさみ、ビニール風呂敷(一辺が80cm程度の物)、筆記用具
- 申し込み 10月25日(水)までに、電話または直接、社公民館へ。
- 問い合わせ 社公民館 TEL・有線22-0378

文化財センター

令和5年度第6回文化財講座 「おおまち水の歴史～水を活かし共に生きる～③ 工業・産業の水」

「水が生まれる信濃おおまち」をより深く知るための連続講座(全3回)の第3回として「工業・産業の水」をテーマに、市内にある製造工場の導水路、水を活かした水工場や伝統産業などについて、講師に詳しく解説していただきます。企画財政課・みずのわプロジェクト共催事業です。申し込み不要、参加無料です。

- 日時 10月14日(土) 午前10時～正午
- 会場 文化財センター 学習室
- 対象 どなたでも
- 講師 荒井今朝一さん(郷土史研究家)
- 問い合わせ 文化財センター TEL・有線23-4760



山岳博物館

企画展「大町と絶滅動物」展

ニホンオオカミ頭骨
(上田高校収蔵)



近現代に大町や近隣地域で絶滅したとされる動物や、その動物と地域の人々の関わりを中心に、剥製などを用いながら解説します。

■会期 11月3日(金)～令和6年1月28日(日)

■開館時間

▷11月	午前9時～午後5時 ※入館は午後4時30分まで
▷12月から	午前10時～午後4時 ※入館は午後3時30分まで

■会場 山岳博物館 特別展示室

■費用 通常の入館料(常設展と共通)

関連催し ミュージウムガイド

学芸員による展示解説を行います。申し込み不要です。

■日時 11月3日(金)

①午前10時30分～

②午後2時30分～

※各回20分程度です。

※説明内容は、①・②ともに同じです。

講演会 「ニホンオオカミを 探し続けて50年」



ニホンオオカミと一致する特徴が見られる
イヌ科動物の写真(撮影：八木博氏)

ニホンオオカミに関する講演会を開催します。講師の八木博さんは、NPO法人ニホンオオカミを探す会を設立し、絶滅したとされるニホンオオカミを50年にわたって探し続けています。その豊富な経験から、ニホンオオカミに関する講演をされているほか「世界ふしぎ発見！」などのテレビ番組にも出演されています。

講演会では、ニホンオオカミや長きにわたってニホンオオカミを探し続けてきたさまざまなエピソードなどについて、講演いただきます。参加無料です。

■日時 11月11日(土) 午後1時30分～3時30分

■会場 山岳博物館 講堂

■対象・定員 どなたでも 先着40人

■講師 八木博さん(NPO法人ニホンオオカミを探す会代表、秩父宮記念三峰山博物館客員研究員)

■申し込み 10月5日(木)から当日までに、電話、ファクス、Eメールまたは直接、山岳博物館へ。

「家庭の日」に伴う入館無料・割引

毎月第3日曜日は「家庭の日」です。山岳博物館では「家庭の日」とその前日の土曜日、大町市民の入館料が無料となります。その他の長野県民は入館料が割引となります。この機会にぜひご来館ください。申し込み不要です。

■期日(10月) 10月14日(土)・15日(日)

■対象 大町市民、長野県民

■その他 来館時に住所が分かるものをご提示ください。

■問い合わせ 山岳博物館 TEL・有線22-0211 FAX21-2133 Eメールsanpaku@city.omachi.nagano.jp

山岳博物館

出張安曇野アートライン展 in 山岳博物館

水・木・土・空

～土地は気配であり、透明度であり、重さなのだ～

北アルプス国際芸術祭2024のコンセプトに合わせた、安曇野アートライン加盟館の珠玉の作品が一同に集結します。北アルプス国際芸術祭2024連携企画です。この機会をお見逃しなく。

- 日時 10月7日(土)～22日(日)
午前10時～午後5時(入館は午後4時30分まで)
- 会場 山岳博物館 特別展示室
- 費用 通常の入館料(常設展と共通)
- 問い合わせ 生涯学習課生涯学習・青少年係 TEL 市内線622



中村清太郎『立山残雪』
山岳博物館蔵

大町自然探険隊 親子地学教室「河原の石ころをさがそう」

北アルプスはかつて大規模な火山活動があり、その後の地殻変動によって現在の姿になりました。箆川にはそれらの山々からさまざまな石が流れ着きます。石ころを拾いながら、北アルプスの成り立ちを一緒に考えましょう。石ころ標本のお土産付きです。

- 日時 10月22日(日) 午前9時～11時30分
※天候や現場の様子によっては10月29日(日)に延期します。
- 会場 箆川下流の河原
- 集合場所 大町エネルギー博物館駐車場
- 対象・定員 小学生とその保護者 先着10組
- 費用 1組500円
- 申し込み 9月22日(金)から、電話または直接、山岳博物館へ。



■問い合わせ 山岳博物館 TEL・有線22-0211

陶芸教室

「陶芸の家」では、市内にお住まいの人を対象に陶芸教室を開催します。日頃体験する機会が少ない陶芸を通じて創作意欲を膨らませ、幅広い世代の人と交流を深めましょう。当日は「陶芸の家」の会員が指導しますので、初めての人もお気軽にご参加ください。

- 日時
▷開講式・造形作業 10月21日(土)・22日(日) 午前9時～正午(どちらか1日を選んでご参加ください)
▷作品完成・鑑賞会・閉講式 11月25日(土) 午前10時～
- 会場 陶芸の家(東町、中央保健センター南隣)
- 対象・定員 市内にお住まいの人 各日先着20人 ※小学生以下は保護者同伴
- 費用 500円/人(保険料・材料費)
- 申し込み 10月16日(月)までに、電話または直接、福祉課高齢者・包括支援係へ。
- 問い合わせ 福祉課高齢者・包括支援係 TEL 市内線415

大町図書館

「読書マラソン」に参加しよう！

秋は読書の季節です。これに合わせて今年も「読書マラソン大会」を開催します。完走して金メダルをゲットした人は、ガチャガチャを回すことができます。本をたくさん読んでさまざまな世界を体験しましょう。皆様のご参加をお待ちしています。



- 期間 10月7日(土)～12月28日(木)
- 参加資格 大町図書館の利用者カードをお持ちの人
- 参加方法 館内検索機や図書館蔵書検索サイトで「メールアドレス」「パスワード」を登録
- 目標 本(CD/DVDも含む)30冊
- 記念品 図書館カウンターで「金メダルをゲットしました」と言ってください。ガチャガチャを回して当たりが出ると、素敵なプレゼントがもらえます。
- その他 登録方法など、詳しくはスタッフまでお尋ねください。

ウィキペディアタウン in 大町市

市内の文化財や観光名所などの情報をインターネット上の百科事典「ウィキペディア」に投稿するワークショップ型のイベントを開催します。地域について学び、地域への愛着を高めましょう。参加無料です。

- 日時 10月21日(土) 午前9時30分～午後5時
- 会場 大町図書館 2階 視聴覚室
- 対象・定員 中学生以上の人(推奨) 先着20人
- 申し込み 10月9日(月)までに、以下の申し込みフォームから。

申し込みフォーム
https://apply.e-tumo.jp/pref-nagano-u/offer/offerList_detail?tempSeq=36211



リサイクル本を提供します

一定期間を過ぎた本や雑誌、ご家庭で不要になってお預かりしている本などを市民の皆さんに無償提供します。1人につき、1日1回10冊までお持ち帰りいただけます。ただし、営利を目的とした利用はできません。

- 期間 10月10日(火)～29日(日)
※なくなり次第終了します。
- 場所 大町図書館 1階 ホール
- その他
▷持ち帰り用の袋や箱は各自でご用意ください。
▷多くの方が利用できるよう、大量に持ち帰るのはご遠慮ください。

ハロウィン工作 「へんしんおめん」



ハロウィンのシーズンがやってきました。小さいお子さんも参加できるハロウィン工作です。変身や仮装に使えるお面を作ってハロウィンを楽しく盛り上げましょう！参加無料です。

- 日時 10月29日(日) 午前10時～正午
- 会場 大町図書館 2階 視聴覚室
- 対象・定員 どなたでも 先着15人
※未就学児は保護者同伴
- 申し込み 10月1日(日)から、電話または直接、大町図書館へ。

募集

地域開放型体操教室 「にこにこ会」参加者



「にこにこ会」は、半年コース全20回の体操教室です。毎週水曜日、椅子に腰かけて行う体操を中心に、心と体を動かし、時には歌も歌います。楽しく仲間をつくってみなで健康づくりをしましょう。

■開始日 10月25日(水)

■時間 午後2時～3時30分

■会場 市総合福祉センター

■申込期限 10月6日(金)

■その他 教室の詳細や申し込み方法は、市ホームページをご覧ください。

詳しくはこちら



https://www.city.omachi.nagano.jp/00008000/00008400/nikonikokai.html

■問い合わせ

福祉課高齢者・包括支援係

TEL内線417

募集

マシントレーニング教室 「貯筋塾」参加者

後期貯筋塾(平・常盤地区)の参加者を募集します。平地区貯筋塾2コース、常盤地区貯筋塾1コースの中から参加する教室をお選びください。

平地区貯筋塾

■コース・開始日

▽水曜日コース 10月25日(水)

▽木曜日コース 10月26日(木)

■会場 J A大北平支所

常盤地区貯筋塾

■コース・開始日

▽木曜日コース 10月26日(木)

■会場 大町市ふれあいプラザ

共通事項

■時間 午前10時～11時30分

■申込期限 10月6日(金)

■その他 教室の詳細や申し込み方法は、市ホームページをご覧ください。

詳しくはこちら



https://www.city.omachi.nagano.jp/00008000/00008400/5kouki_masintore-ningu.html

■問い合わせ

福祉課高齢者・包括支援係

TEL内線417

募集

雪かき支援員

市社会福祉協議会では、除雪が困難な高齢者世帯の雪かきをしていただける有償ボランティアを募集します。

■報酬 30分ごとに500円

※除雪機使用の場合は、30分ごとに500円を加算します。

■申し込み 電話または直接、市社会福祉協議会へ。

■その他 11月中旬に説明会を行います。詳しくは通知でお知らせします。

■問い合わせ 市社会福祉協議会
TEL・有線22・1501

募集

農業委員・ 農地利用最適化推進委員

市農業委員会では、農業委員および農地利用最適化推進委員を募集します。

農業委員

■定数 19人

■応募資格 農業に関する識見を有し、農地などの利用最適化の推進および農業委員会の職務を適切に行うことができる人

※その他の要件あり

農地利用最適化推進委員

■定数 9人

▽大町・平・常盤地区……各2人

▽社・八坂・美麻地区……各1人

■応募資格 農業に関する識見を有し、農地などの利用最適化の推進の職務を適切に行うことができる人

※その他の要件あり

共通事項

■任期 令和6年4月9日～9年4月8日(3年間)

■報酬 3万7000円/月

■応募方法 「推薦」と「応募」の2種類があります。11月10日(金)までに、推薦届または応募届に必要な事項を記入の上、郵送(必着)または直接、市農業委員会事務局へ。推薦届・応募届の様式や募集要項の詳細は、市ホームページをご覧ください。か、お問い合わせください。

■その他 両委員への推薦・応募は可能ですが、兼務はできません。

■問い合わせ

市農業委員会事務局

TEL内線640・641

T39818601

大町市大町3887

募集

環境審議会委員



市では、市の環境保全に関する重要な事項を求めに応じて調査・審議する「環境審議会」の委員を募集します。

■募集人数 若干名

■応募資格 満20歳以上の市民
(応募時点)

■任期 10月下旬から2年間

■応募方法 10月17日(火)までに、応募動機および環境問題に関する考えを任意の様式に800字程度にまとめ、住所・氏名・年齢・電話番号を記入の上、Eメール、郵送(必着)または直接、生活環境課環境保全係へ。
※応募者多数の場合は選考を行います。

■問い合わせ

生活環境課環境保全係
 仮囲内線 465
 〒398-18601
 大町市大町3887
 Eメール: seikatsuo@city.omachi.nagano.jp

お知らせ

地域高規格道路

「松本糸魚川連絡道路」大町市街地区間

説明会とオープンハウスを開催しました

「松本糸魚川連絡道路」大町市街地区間の説明会と説明会の内容に関するオープンハウスを開催しました。

三つのルート帯案をさまざまな項目によって比較した結果を説明しました。説明会の資料は、大町建設事務所ホームページに掲載していますので、ご覧ください。

詳しくはこちら



<https://www.pref.nagano.lg.jp/omachiken/shisaku/matuito1.html>

■問い合わせ

▽大町建設事務所整備・建築課計画調査係
 TEL 23・6534 (直通)
 Eメール: omachiken-matsuito@pref.nagano.lg.jp
 △市建設課計画係
 仮囲内線 697
 Eメール: kenseitsu@city.omachi.nagano.jp

お知らせ

都市計画マスタープラン 住民懇談会

大町市都市計画マスタープランの改定に当たり、計画の素案に対するご意見をいただくため、住民懇談会を開催します。

■日時・会場

- ▽第1回 10月12日(木) 午後6時30分～ 市役所東庁舎 2階 東大会議室
 - ▽第2回 10月13日(金) 午後6時30分～ 市役所東庁舎 2階 東大会議室
 - ▽第3回 10月16日(月) 午後6時30分～ 市八坂支所 3階 集会所
 - ▽第4回 10月17日(火) 午後6時30分～ 美麻公民館 講堂
- その他 各回とも説明内容は同じです。
- 問い合わせ 建設課計画係
 仮囲内線 697

お知らせ

行政書士無料相談会

10月は「行政書士制度広報月間」です。長野県行政書士会では、期間中に無料相談会を開催します。お困りのことがあればご相談ください。

■日時・会場

▽安曇野会場 10月19日(木) 午前10時～午後3時 安曇野市役所 211～214号室

▽大北会場 10月22日(日) 午前10時～午後3時 市総合福祉センター 第1・第2会議室

■相談例

- ▽遺言・相続に関する相談
- ▽ビジネスをサポートする各種申請
- ▽外国人の在留資格に関する相談
- ▽成年後見に関する相談

■問い合わせ

長野県行政書士会中信支部
 TEL 0263・87・3798

お知らせ

土地家屋調査士の行う 県下一斉無料相談会

土地の境界や表示登記、建物に関する登記など悩みがある人は、お気軽にご相談ください。

■日時 10月28日(土) 午後1時～4時

■会場 市総合福祉センター

■その他 事前予約も可能です。予約を希望する人は、電話で長野県土地家屋調査士会事務局(TEL 026・232・4566)へ。

■問い合わせ 長野県土地家屋調査士会大町支部(担部・鈴木)

TEL 23・7066

お知らせ

公正証書をご利用ください

法務省と日本公正証人連合会では、毎年10月1日～7日を「公正証週間」と定め、皆さんに公正証制度を正しく理解していただくとともに、制度の利用を呼びかけています。

公正証制度は、日常生活における法律的紛争を未然に防止し、法律上の権利や義務を明確にして安定させるため、証書の作成などにより一定の事項を公正証人に証明させる制度です。公正証書は、大切な契約や取引において皆さんの権利を正しく確実に守ってくれます。

公正証書を担当する公正証人は、判事・検事・法務事務官などを長く務めた法律実務の経験豊かな人の中から法務大臣が任命した法律の専門家です。

公正証書の作成をお勧めする約束手

遺言、お金の貸し借り、不動産の売買や貸し借り、離婚に伴う養育費や慰謝料などの支払い、任意後見契約

※任意後見契約は、公正証書による必要があります。

公正証役場

▽長野公正証人合同役場

TEL 026・234・8585

▽松本公正証役場

TEL 0263・35・6309

※県内にはこのほか、上田市・飯田市・諏訪市・伊那市・佐久市にあります。

問い合わせ

長野地方法務局大町支局

TEL 22・0379

消費税インボイス制度説明会・登録要否相談会

大町税務署では、消費税の基本的な仕組みやインボイス制度について理解を深めていただくため、インボイス制度説明会を開催します。登録するか悩んでいる人は、登録要否相談会へご参加ください。どちらも参加無料です。

インボイス制度説明会

日時

▽10月24日(火)

*午前10時～11時

*午後1時30分～2時30分

▽11月22日(水)

*午前10時～11時

*午後1時30分～2時30分

■内容 消費税の基本的な仕組み、インボイス制度の概要、制度に関する税制改正事項

■定員 各回先着15人

登録要否相談会

日時

▽10月24日(火)

*午前11時～正午

*午後2時30分～3時30分

▽11月22日(水)

*午前11時～正午

*午後2時30分～3時30分

■内容 登録の考え方や必要な情報などの案内

■相談時間 1組当たり15分間

共通事項

■会場 大町税務署 1階 会議室

■申し込み 開催日前日までに、電話で大町税務署へ。

問い合わせ

▽大町税務署個人課税部門

TEL 22・0674

▽大町税務署法人課税部門

TEL 22・0892

お知らせ

人権を考える市民の集い

市では、市民の皆さん一人一人が人権問題を自分自身の問題として捉え、互いの人権を尊重する意識を高めるため、講演会を開催します。申し込み不要、入場無料です。

テーマ「内部疾患」

■日時 10月18日(水) 午前10時～11時35分

■会場 南小学校 体育館

内容

▽児童の意見発表

▽講演会「多様性と助け合いの社会を知ろう」～きみはきみのままでいいんだよ～

【講師】猪又竜さん(先天性心疾患当事者)



テーマ「ネットモラル」

■日時 11月2日(木) 午後2時～3時35分

■会場 東小学校 体育館

内容

▽児童の意見発表

▽講演会「ネット こころが心配」～SNSの危険性と留意点～

【講師】南澤信之さん(セーフティネット総合研究所所長)

共通事項

■持ち物 上履き

問い合わせ

生涯学習課人権教育担当

TEL 内線 623

お知らせ

行政相談週間

10月16日(月)～22日(日)は、行政相談週間です。

行政相談は、総務大臣から委嘱を受けた相談員が公正・中立の立場から、国の行政などへの苦情や意見、要望を受け、この解決や実現のお手伝いをします。相談無料、申し込み不要ですので、お気軽にご相談ください。

大町地区

■相談日 偶数月の最終水曜日

■会場 市役所本庁舎 2階 第5会議室

■相談員 宮脇哲子さん



八坂地区

■相談日 奇数月の最終水曜日

■会場 八坂支所

■相談員 遠藤博仁さん



美麻地区

■相談日 奇数月の最終水曜日

■会場 美麻支所

■相談員 北沢孝一さん



共通事項

■開設時間 午前9時～正午

※日程は都合により変更となる場合があります。

■問い合わせ

▽庶務課行政管理係

TEL 026・235・5566

▽総務省長野行政監視行政相談センター

TEL 026・235・5566

お知らせ

長野県救急安心センターを開設します

急な病気やケガなどで救急車を呼ぶか、病院に行くか、迷ったときは「#7119」へ。症状を伺った上で、看護師がアドバイスをします。相談無料です。

※ダイヤル回線・IP電話の場合は「TEL026・235・3021」へおかけください。

■開設日 令和5年10月1日(日)

※午前8時から運用開始

■受付時間

▽平日……午後7時～翌午前8時

▽土・日曜日、祝日

……………午前8時～翌午前8時

■対象 大人(おおむね15歳以上の人)

※子ども(おおむね15歳未満の人)

は「#8000」(受付時間:毎日午後7時～翌午前8時)へ。

■その他 緊急・重症の場合は、

迷わず119番通報してください。

■問い合わせ 県医療政策課

TEL 026・235・7131

詳しくはこちら



<https://www.pref.nagano.lg.jp/iryu/nagano7119.html>



お知らせ

日本赤十字社活動資金・寄付金について(お礼)



日本赤十字社
キャラクター
ハートラちゃん

赤十字増強運動期間(5月1日～31日)を中心に皆さんからご協力いただいた活動資金・寄付金は、8月末時点で311万3550円集まり、全額を日本赤十字社長野県支部に送金しました。ご協力いただきました皆さんの温かい真心をありがとうございます。

この活動資金は、災害救助活動、献血で知られる血液事業の推進など、さまざまな事業活動に使われます。

日本赤十字社は、多くの苦しむ人が笑顔を取り戻せるよう、国内外で人道的活動を展開しています。活動資金のほか、相次ぐ災害への復興支援金なども、市役所の福祉課で随時受け付けています。

今後とも赤十字事業へのご協力ご高配を賜りますようお願い申し上げます。

■問い合わせ 福祉課庶務係
TEL 026・235・411

お知らせ

子宮頸がん集団検診

市では、子宮頸がんの集団検診を実施します。1日限りですので、平日はお仕事や学校があつて受診が難しい人などは、この機会にぜひ受診しましょう。

子宮頸がんとは

ヒトパピローマウイルスの感染により、子宮の入り口に生じるがんです。早期の子宮頸がんでは症状がほとんどないといわれ、最近では20〜30歳代の若い女性に増えてきています。

子宮頸がん検診とは

綿棒やブラシなどで子宮の入り口の細胞を軽くこすり、顕微鏡で確認します。ほとんど痛みはなく、数分で終わる簡単な検査です。がんになる前の病変も見つけられるので、早期発見にとっても有効です。



集団検診

■日時 10月28日(土)

▽受付時間 午前9時30分〜10時30分

■会場 中央保健センター

■対象 ①または②に当てはまり、まだ検診を受けていない人

①令和6年4月1日時点で20歳または21歳以上の奇数年齢の人

②4月末に子宮がん検診無料クーポン券が送られた人

■費用 1500円(クーポン対象者は無料)

■申し込み 10月23日(月)までに、電話で、中央保健センターへ。申込者には、10月上旬から順次、受診券などをお送りします。

■問い合わせ 中央保健センター

TEL・有線23・4400

お知らせ

ポッチャを楽しもう!

常盤地区男女共同参画学習会実行委員会では、ポッチャを楽しむイベントを開催します。

ポッチャは、ボールを投げてどれだけの近づけるかを競うスポーツです。子どもから大人まで誰でも楽しめる、身体的な制約がある人にも適しています。

初めての人も大歓迎です。友達や家族と一緒に楽しい時間を過ご

しましょう! 参加無料です。

■日時 11月19日(日) 午前10時〜11時30分

■会場 常盤公民館

■内容

▽男女共同参画に関するお知らせ
▽ポッチャの基本ルールの説明
▽グループに分かれて競技体験

※景品も用意しています。

■対象 市内にお住まいの人

■申し込み 10月31日(火)までに、電話または直接、申込先へ。

■問い合わせ・申込先
▽まちづくり交流課男女共同参画・人権政策担当

TEL内線830

▽常盤公民館
TEL・有線22・0321

お知らせ

松本山雅健康運動教室

社地区男女共同参画学習会実行委員会では、サッカー松本山雅FCのコーチによる健康運動教室を開催します。タオルやボールを使った軽運動を楽しみながら、健康のために汗を流してみませんか。子どもから大人まで、どなたでもご参加いただけます。参加無料です。

■日時 10月22日(日) 午前10時〜11時30分

■会場 社公民館

■対象・定員 どなたでも 先着30人

■持ち物 上履き用運動靴、水分補給用の飲み物など

※運動のできる服装でご参加ください。

■申し込み 10月16日(月)までに、電話または直接、社公民館(Tel・有線22・0378)へ。

■問い合わせ まちづくり交流課男女共同参画・人権政策担当

TEL内線830

お知らせ

購入はお早めに

「プレミアム付き商品券」がんばろう! 大町応援券2023」の販売期間は、10月11日(水)〜31日(火)です。販売期間内の購入をお願いいたします。

※販売期限を過ぎると、購入できなくなります。ご注意ください。

■販売場所

▽大町商工会議所
……………土・日曜日を含む毎日

▽市八坂支所・市美麻支所
……………平日のみ

■問い合わせ

商工労政課商業労政係
TEL内線542

図書館だより

— 新着図書(一般向け) —

男女の言い換え図鑑 男女差を踏まえたコミュニケーションのプロが教える69のケーススタディ [話術]……………うえたさより/著
鳥を読む 文化鳥類学のススメ [鳥類]……………細川博昭/著
小さい農業でしっかり稼ぐ! 兼業農家の教科書 [農業]……………田中康晃/著
一日署長 [日本の小説]……………大倉崇裕/著
九月と七月の姉妹 [外国の小説]……………デージー・ジョンソン/著 市田泉/訳

— 新着図書(子ども向け) —

まいごのモリーのおかいもの [日本の絵本]……………こまつのおひさ/文 はたこうしろう/絵
ぼくは本のお医者さん [図書]……………深山さくら/文
アンナは犬のおばあちゃん [日本のおはなし]……………吉田桃子/著
名探偵ポアロ スタイルズ荘の怪事件 [外国のおはなし]……………アガサ・クリスティー/著 矢沢聖子/訳

— 10月の推薦図書 —

はーばーらいと 晶文社
吉本ばなな/著

信仰と自由、初恋と友情、^{けっぺつ}訣別と回復。淡々と歌うように生きるさまが誰かを救う完全書き下ろし小説。



ここはおうち ブルーシープ
谷川俊太郎/ぶん junaida/え

おうちからおでかけする「わたし」と一緒になって、読むひとと物語のずっと奥へ奥へと旅する絵本。



— 10月の催し —

おいでえほんのおへや(会場は児童センター)……………10日(火) 午前11時

無料託児サービス(要予約)……………19日(木) 午前10時~正午

■問い合わせ 大町図書館 TEL・有線21-1616

有線放送10月の番組から



● まちなかボイス~きらり☆大町人~

NPO法人ランテラス代表の上田智夫さんをご紹介します。上田さんは岡崎洋一さんと共に平・ニツ屋でアウトドア体験施設「ランテラス信濃大町」を運営し、自然の中を駆け抜けるトレイルランニングをはじめ、大町を楽しむイベントを開催しています。故郷・大町への思いや今後の展望などをお聞きします。(写真左:上田智夫さん、写真右:岡崎洋一さん)



放送日……………11日(水)・15日(日)

■問い合わせ 大町市有線放送 TEL・有線22-1297

国営アルプスあづみの公園 おでかけ通信 153

ミニF1・ミニSL

■日時 10月7日(土)~9日(月)
午前10時~正午、
午後1時30分~4時
※ミニF1は雨天中止
※ミニSLは小雨決行、
荒天中止

■場所 入口広場
■費用
▷ミニF1 100円
▷ミニSL 500円



ケイスケの足長パフォーマンス!

約3mのせいたかのっぽが登場!

■日時 10月29日(日)
①午前11時~、
②午後2時~
(各30分間)

■場所 入口広場



ミステリーチャレンジ

3日間限定の体験型謎解きゲームを開催! クリアした人全員に参加記念の賞品をプレゼント!

■日時 11月3日(金)~5日(日)
午前11時~午後3時30分
(最終受付:午後2時30分)
※荒天中止

■所要時間 1~2時間
■場所 アルプス大草原
■費用 500円



シェードガーデン管理ボランティア

テレビの園芸番組でもおなじみの矢澤秀成先生と一緒に、植物を学びながらシェードガーデンの管理作業をしませんか。

■日時 11月4日(土)
▷講座 午前10時30分~正午
▷管理作業 午後1時~2時
※管理作業は小雨決行、荒天中止

■定員 先着30人(事前申込制)
■料金 無料(ボランティア活動のため、入園料免除)



【共通事項】

▷料金の掲載のないものは無料ですが、入園料は必要です(中学生以下無料)。
▷申し込みの掲載がないものは、当日直接ご参加ください。

詳細は、公園管理センター(大町・松川地区)にお問い合わせください。ホームページでもご確認いただけます。一部のイベントは、事前の電話予約も承っています。
<https://www.azumino-koen.jp/>

■問い合わせ アルプスあづみの公園管理センター
(大町・松川地区) TEL21-1212

不用品交換コーナー

●譲ります

- ▷子ども用ブランコ…………… 無料
 - ▷家具調こたつ…………… 無料
 - ▷食器棚…………… 無料
 - ▷いす型マッサージ機…………… 無料
 - ▷小型サイドボード…………… 無料
 - ▷和だんす・洋だんすなど…………… 無料
 - ▷重石2種・ポリ漬物おけ(各2個)…………… 無料
 - ▷22インチ自転車2台…………… 応談
 - ▷ファミリー催芽機…………… 応談
- ※購入時期・サイズなど、詳しくは市ホームページをご覧ください。

●譲ってください

- ▷やかん(7.5L以上の物)…………… 応談
- ▷ホーロー容器(10~15Lくらいの物)…………… 応談

交渉や受け渡しは、当事者双方の責任において行ってください。交渉が成立した場合や登録を取り消す場合は、必ず連絡してください。「広報おおまち」が届く前に交渉が成立することがあります。市ホームページに詳しい情報を載せています。

■問い合わせ

市民課消費生活・交通安全係 TEL 市内線463

ケーブルテレビ10月の番組から

きらり特番

毎日放送 午前9:00、午後1:00、午後8:00

- *東小学校 運動会…………… 2日~15日
- *西小学校 運動会…………… 9日~22日
- *南小学校 運動会…………… 16日~29日
- *はなのき保育園 運動会…………… 23日~
- *大町幼稚園 運動会…………… 30日~

※放送予定を変更する場合があります。ご了承ください。

▷番組表はテレビの番組表(EPG)や市ホームページをご覧ください。

■加入申し込み・問い合わせ

情報交通課ケーブルテレビ係 TEL21-3805

10月の納税など

- 市県民税…………… 第3期
- 国民健康保険税…………… 10月分
- 後期高齢者医療保険料…………… 10月分
- 保育料・保育所給食費…………… 10月分
- 市営住宅使用料、定住促進住宅使用料
- 雇用促進住宅・駐車場使用料…………… 10月分
- ケーブルテレビ利用料…………… 10月分
- 下水道受益者負担金…………… 10月分
- 学校給食費…………… 第6期
- 上下水道料…………… 10月分

納期限は10月31日(火)

10月の無料相談

結 婚	14日(土) 13:00~17:00	総合福祉 センター	農業委員会 ☎ 市内線 641
法 律 (要予約)	10日(火) 13:00~15:30	市民相談室 (市役所本庁舎1階)	広聴広報係 ☎ 市内線 403
担当=小川貴之弁護士(今回は11月14日) 唐澤佳秀弁護士)			
行 政	25日(水) 9:00~12:00	第5会議室 (市役所本庁舎2階)	行政管理係 ☎ 市内線 511
年 金 (要予約)	19日(木) 10:00~15:00	総合福祉 センター	松本年金事務所 ☎ 0263-25-8100
日本政策金融 公庫(要予約)	19日(木) 13:30~16:30	大町商工会館 (九日町)	商工会議所 ☎ 22-1890
女性・男性 (要予約)	12日(木) 10:00~15:00	子育て・女性 相談室 (市役所西庁舎2階)	男女共同参画・ 人権政策担当 ☎ 市内線 830
	26日(木) 9:00~12:00		
育 児 女性のからだ (要予約)	30日(月) 9:30~11:00	中央保健 センター	中央保健 センター ☎ 23-4400
交 通 事 故 (要予約)	26日(木) 10:00~15:00	大町合同庁舎	北アルプス地域振興局 総務管理課 県民生活係 ☎ 23-6502
心 配 ご と (要予約)	16日・30日 月曜日 13:00~16:00	総合福祉 センター	社会福祉協議会 ☎ 22-1501
	16日・30日 月曜日 13:00~15:00		
司 法 書 士 (要予約)	16日・30日 月曜日 13:00~15:00		
成年後見制度 (要予約)	26日(木) 13:30~15:30	総合福祉 センター	成年後見支援センター ☎ 22-1550
生活・就労 (要予約)	平日 9:30~17:00	総合福祉 センター まいさぼ大町	生活就労支援センター まいさぼ大町 ☎ 22-7083
若 年 者 就 職 相 談 (要予約)	19日(木) 13:30~17:00	第5会議室 (市役所本庁舎2階)	商業労政係 ☎ 市内線 542
人 権	19日(木) 10:00~16:00	長野地方法務局 大町支局	長野地方法務局 大町支局 ☎ 22-0379

10月の有料相談(要予約)

法 律	17日・24日 火曜日 13:00~16:00	北アルプス 市町村会館
予約申し込み=県弁護士会松本在住会(☎0263-35-8501) 料金 = 1時間以内10,000円(税別)		

大町探訪 写真展 『記憶、そして未来へ』 KUNITO WATANABE THE FIRST PHOTO EXHIBITION



「信濃大町観光大使」に新たに就任した俳優・カメラマンの渡辺邦斗さんが、市内小・中学校の子どもたちの様子や学校の風景を撮影し、大町の魅力を再発見する写真展です。ピュアWプリントという最新鋭の両面印刷による、今までにない透明感と色彩の写真をお楽しみください。入場無料です。

- 日時 10月28日(土)～11月12日(日) 午前9時～午後6時
- 会場 ギャラリー・いーずら(いーずら大町特産館2階)
- 問い合わせ 生涯学習課生涯学習・青少年係 TEL市内線622

関連催し 大町探訪 写真展 『風土—信濃大町の再発見—』

- 日時 10月28日(土)～11月12日(日) ※水曜日は休館
- ▷平日、日曜日 午前9時～午後4時30分
- ▷土曜日、祝日 午前9時～午後5時
- 会場 塩の道ちょうじや
- 入場料 高校生～大人500円、小・中学生250円、未就学児無料
※チラシ持参で5人まで150円引き
- 問い合わせ (株)創舎 わちがい TEL23-7363



10月の休日医療情報

休日緊急当番医

変更する場合があります。確認の上、受診してください。
(診療時間9:00～17:00)

1日(日)	平林医院	六九町	☎ 22-2525
	近藤医院	松川村	☎ 62-9187
	神城醫院	白馬村	☎ 75-7050
8日(日)	菊地クリニック	上 一	☎ 21-2580
	あづみ病院	池田町	☎ 62-3166
	白馬診療所	白馬村	☎ 75-4123
9日(月)	小野医院	堀六日町	☎ 22-0047
	西森整形外科	松川村	☎ 61-1700
	栗田医院	白馬村	☎ 72-2428
15日(日)	最上整形外科クリニック	上 一	☎ 23-3300
	太田医院	池田町	☎ 62-1010
	小谷村診療所	小谷村	☎ 82-2044
22日(日)	横澤内科医院	下仲町	☎ 22-0371
	松本クリニック	松川村	☎ 61-5151
	横沢医院	白馬村	☎ 72-2008
29日(日)	大町総合病院	高見町	☎ 22-0415
	せりざわクリニック	池田町	☎ 62-3000
	しんたにクリニック	白馬村	☎ 75-4177

歯科緊急当番医

変更する場合があります。確認の上、受診してください。
(受付時間9:00～11:00、診療時間9:00～12:00)

1日(日)	砂田歯科医院	高見町	☎ 22-0648
8日(日)	岡江歯科医院	松川村	☎ 62-9888
9日(月)	竹内歯科医院	池田町	☎ 62-2151
15日(日)	武田歯科医院	白馬村	☎ 72-8060
22日(日)	西澤歯科医院	幸 町	☎ 22-5091
29日(日)	佐藤歯科医院	相生町	☎ 23-3211

休日緊急当番薬局

変更する場合があります。確認の上、来店してください。
(営業時間9:00～17:30)

1日(日)	カネリキ山口薬局	大黒町	☎ 22-0184
8日(日)	轟薬局	上 一	☎ 21-1512
9日(月)	れんげ薬局	高見町	☎ 22-0125
15日(日)	かみいち林薬局	上 一	☎ 26-3025
22日(日)	はなのき林薬局	東若宮町	☎ 85-0595
29日(日)	れんげ薬局	高見町	☎ 22-0125

人の動き 9月1日現在、()内は前月比

総人口 25,818 (-57) 男 12,556 (-27) 転入 51 出生 6
世帯数 12,001 (-7) 女 13,262 (-30) 転出 72 死亡 42

UD FONT
見やすいユニバーサル
デザインフォントを
採用しています。

VEGETABLE OIL INK
この広報紙は
植物油インキで
印刷しています。